

## 2. ՏՆՏԵՍԱՊԵՍ ԱԿՏԻՎ ԲՆԱԿՉՈՒԹՅՈՒՆ ECONOMICALLY ACTIVE POPULATION



Տնտեսապես ակտիվ բնակչության վերաբերյալ այս բաժնում ներկայացվող տեղեկատվության աղբյուրը տնային տնտեսություններում իրականացված աշխատուժի հետազոտությունն է, որի համառոտ նկարագրությունը ներկայացված է սույն ժողովածուի էջ 5-ում:

**Տնտեսապես ակտիվ բնակչության** (աշխատուժի) մեջ ներառվում են **զբաղվածները և գործազուրկները**, ովքեր դիտարկվող ժամանակաշրջանում աշխատանքի շուկայում ապահովում են աշխատուժի առաջարկը՝ ապրանքների և ծառայությունների արտադրության համար:

**Տնտեսական ակտիվության մակարդակը** (աշխատուժի մասնակցության մակարդակը) տնտեսապես ակտիվ բնակչության տեսակարար կշիռն է աշխատանքային ռեսուրսներում:

The source of information on economically active population presented in this section is the Labour Force Survey carried out in households, the summary description of which is presented on the page 5 of this handbook.

**Economically active population (labour force)** comprises all **employed and unemployed** population in the observation period, who form the labour force supply in the labour market for production of goods and services.

**Economic activity rate (Labour force participation rate)** is the share of economically active population in the total number of labour resources / working-age population

2.1. Տնտեսապես ակտիվ բնակչությունն ըստ եռամսյակների  
Economically Active Population by Quarters

1000 մարդ  
1000 persons

|      |                 | I եռամսյակ<br>quarter | II եռամսյակ<br>quarter | III եռամսյակ<br>quarter | IV եռամսյակ<br>quarter | Միջին<br>տարեկան<br>Average annual |              |
|------|-----------------|-----------------------|------------------------|-------------------------|------------------------|------------------------------------|--------------|
| 2008 | <b>Ընդամենը</b> | <b>1 435.3</b>        | <b>1 431.4</b>         | <b>1 468.8</b>          | <b>1 313.5</b>         | <b>1 414.6</b>                     | <b>Total</b> |
|      | տղամարդ         | 786.0                 | 738.7                  | 778.5                   | 702.7                  | 753.2                              | Men          |
|      | կին             | 649.4                 | 692.7                  | 690.3                   | 610.8                  | 661.4                              | Women        |
|      | քաղաք           | 839.3                 | 848.6                  | 864.3                   | 776.9                  | 832.3                              | Urban        |
|      | գյուղ           | 596.0                 | 582.8                  | 604.5                   | 536.6                  | 582.3                              | Rural        |
| 2009 | <b>Ընդամենը</b> | <b>1 403.8</b>        | <b>1 375.8</b>         | <b>1 424.1</b>          | <b>1 469.8</b>         | <b>1 418.8</b>                     | <b>Total</b> |
|      | տղամարդ         | 760.7                 | 734.1                  | 731.5                   | 775.4                  | 750.7                              | Men          |
|      | կին             | 643.1                 | 641.7                  | 692.6                   | 694.4                  | 668.1                              | Women        |
|      | քաղաք           | 814.9                 | 844.2                  | 854.0                   | 845.7                  | 839.6                              | Urban        |
|      | գյուղ           | 588.9                 | 531.6                  | 570.1                   | 624.1                  | 579.2                              | Rural        |
| 2010 | <b>Ընդամենը</b> | <b>1 395.8</b>        | <b>1 522.3</b>         | <b>1 505.4</b>          | <b>1 478.6</b>         | <b>1 463.3</b>                     | <b>Total</b> |
|      | տղամարդ         | 762.1                 | 777.7                  | 800.3                   | 778.6                  | 777.2                              | Men          |
|      | կին             | 633.7                 | 744.6                  | 705.2                   | 700.0                  | 686.1                              | Women        |
|      | քաղաք           | 753.3                 | 817.5                  | 886.8                   | 866.1                  | 869.7                              | Urban        |
|      | գյուղ           | 642.5                 | 704.8                  | 618.7                   | 612.5                  | 593.7                              | Rural        |
| 2011 | <b>Ընդամենը</b> | <b>1 456.0</b>        | <b>1 491.8</b>         | <b>1 476.6</b>          | <b>1 337.8</b>         | <b>1 440.9</b>                     | <b>Total</b> |
|      | տղամարդ         | 760.2                 | 771.5                  | 730.1                   | 693.9                  | 739.0                              | Men          |
|      | կին             | 695.8                 | 720.3                  | 746.5                   | 643.9                  | 701.8                              | Women        |
|      | քաղաք           | 889.4                 | 875.5                  | 884.6                   | 807.7                  | 864.3                              | Urban        |
|      | գյուղ           | 566.6                 | 616.3                  | 592                     | 530.2                  | 576.6                              | Rural        |
| 2012 | <b>Ընդամենը</b> | <b>1 424.1</b>        | <b>1 412.7</b>         | <b>1 422.3</b>          | <b>1 414.2</b>         | <b>1 418.3</b>                     | <b>Total</b> |
|      | տղամարդ         | 739.5                 | 724.7                  | 729.0                   | 704.8                  | 724.4                              | Men          |
|      | կին             | 684.6                 | 688.0                  | 693.4                   | 709.5                  | 693.8                              | Women        |
|      | քաղաք           | 855.3                 | 820.6                  | 859.9                   | 833.0                  | 842.4                              | Urban        |
|      | գյուղ           | 568.8                 | 592.1                  | 562.4                   | 581.2                  | 575.9                              | Rural        |
| 2013 | <b>Ընդամենը</b> | <b>1 359.6</b>        | <b>1 407.9</b>         | <b>1 397.6</b>          | <b>1 392.2</b>         | <b>1 388.4</b>                     | <b>Total</b> |
|      | տղամարդ         | 679.9                 | 736.7                  | 697.2                   | 725.6                  | 709.4                              | Men          |
|      | կին             | 679.7                 | 671.2                  | 700.4                   | 666.6                  | 679.0                              | Women        |
|      | քաղաք           | 793.0                 | 827.2                  | 802.1                   | 829.8                  | 813.0                              | Urban        |
|      | գյուղ           | 566.6                 | 580.7                  | 595.6                   | 562.4                  | 575.3                              | Rural        |
| 2014 | <b>Ընդամենը</b> | <b>1 430.8</b>        | <b>1 433.2</b>         | <b>1 391.7</b>          | <b>1 352.0</b>         | <b>1 375.7</b>                     | <b>Total</b> |
|      | տղամարդ         | 731.9                 | 731.4                  | 693.1                   | 697.3                  | 699.9                              | Men          |
|      | կին             | 698.9                 | 701.8                  | 698.6                   | 654.7                  | 675.7                              | Women        |
|      | քաղաք           | 843.8                 | 835.7                  | 860.4                   | 832.5                  | 828.8                              | Urban        |
|      | գյուղ           | 587.0                 | 597.5                  | 531.3                   | 519.5                  | 546.8                              | Rural        |
| 2015 | <b>Ընդամենը</b> | <b>1 367.3</b>        | <b>1 321.5</b>         | <b>1 324.5</b>          | <b>1 300.1</b>         | <b>1 316.4</b>                     | <b>Total</b> |
|      | տղամարդ         | 725.8                 | 682.1                  | 661.5                   | 685.8                  | 682.7                              | Men          |
|      | կին             | 641.5                 | 639.5                  | 663.0                   | 614.3                  | 633.7                              | Women        |
|      | քաղաք           | 801.7                 | 773.3                  | 752.0                   | 759.9                  | 766.1                              | Urban        |
|      | գյուղ           | 565.6                 | 548.2                  | 572.5                   | 540.2                  | 550.2                              | Rural        |

**2.2. Տնտեսապես ակտիվ բնակչությունն ըստ տարիքային խմբերի**  
**Economically Active Population by Age Groups**

|  | Ընդամենը<br><i>Total</i> |                | Տղամարդ<br><i>Men</i> |              | Կին<br><i>Women</i> |              | Քաղաք<br><i>Urban</i> |              | Գյուղ<br><i>Rural</i> |              |
|--|--------------------------|----------------|-----------------------|--------------|---------------------|--------------|-----------------------|--------------|-----------------------|--------------|
|  | 2014                     | 2015           | 2014                  | 2015         | 2014                | 2015         | 2014                  | 2015         | 2014                  | 2015         |
| <i>1000 մարդ</i><br><i>persons</i>                             |                          |                |                       |              |                     |              |                       |              |                       |              |
| <b>Ընդամենը<br/>Total</b>                                      | <b>1 375.7</b>           | <b>1 316.4</b> | <b>699.9</b>          | <b>682.7</b> | <b>675.7</b>        | <b>633.7</b> | <b>828.8</b>          | <b>766.1</b> | <b>546.8</b>          | <b>550.2</b> |
| 15-24  | 167.0                    | 161.0          | 90.2                  | 87.8         | 76.7                | 73.2         | 100.1                 | 93.1         | 66.9                  | 68.0         |
| 25-34  | 317.4                    | 301.5          | 179.1                 | 170.8        | 138.3               | 130.7        | 212.5                 | 192.4        | 104.9                 | 109.1        |
| 35-44  | 270.9                    | 257.4          | 132.1                 | 127.3        | 138.8               | 130.1        | 169.0                 | 158.9        | 101.8                 | 98.5         |
| 45-54  | 314.0                    | 280.9          | 141.5                 | 130.0        | 172.5               | 150.9        | 173.6                 | 148.4        | 140.4                 | 132.5        |
| 55-64  | 240.1                    | 244.1          | 121.6                 | 127.1        | 118.5               | 117.0        | 144.9                 | 137.3        | 95.2                  | 106.8        |
| 65-75  | 66.3                     | 71.5           | 35.5                  | 39.7         | 30.8                | 31.8         | 28.6                  | 36.1         | 37.6                  | 35.4         |
| <i>Ընդամենի նկատմամբ, %</i><br><i>As share of the total, %</i> |                          |                |                       |              |                     |              |                       |              |                       |              |
| <b>Ընդամենը<br/>Total</b>                                      | <b>100</b>               | <b>100</b>     | <b>100</b>            | <b>100</b>   | <b>100</b>          | <b>100</b>   | <b>100</b>            | <b>100</b>   | <b>100</b>            | <b>100</b>   |
| 15-24  | 12.1                     | 12.2           | 12.9                  | 12.9         | 11.4                | 11.6         | 12.1                  | 12.1         | 12.2                  | 12.4         |
| 25-34  | 23.1                     | 22.9           | 25.6                  | 25.0         | 20.5                | 20.6         | 25.6                  | 25.1         | 19.2                  | 19.8         |
| 35-44  | 19.7                     | 19.6           | 18.9                  | 18.6         | 20.5                | 20.5         | 20.4                  | 20.7         | 18.6                  | 17.9         |
| 45-54  | 22.8                     | 21.3           | 20.2                  | 19.0         | 25.5                | 23.8         | 20.9                  | 19.4         | 25.7                  | 24.1         |
| 55-64  | 17.5                     | 18.5           | 17.4                  | 18.6         | 17.5                | 18.5         | 17.5                  | 17.9         | 17.4                  | 19.4         |
| 65-75  | 4.8                      | 5.4            | 5.1                   | 5.8          | 4.6                 | 5.0          | 3.5                   | 4.7          | 6.9                   | 6.4          |

**2.3. Տնտեսապես ակտիվ բնակչությունն ըստ ՀՀ մարզերի և ք. Երևանի**  
**Economically Active Population by RA Marzes and Yerevan city**

|                                    | Ընդամենը<br><i>Total</i> |                | Տղամարդ<br><i>Men</i> |              | Կին<br><i>Women</i> |              | Քաղաք<br><i>Urban</i> |              | Գյուղ<br><i>Rural</i> |              |                     |
|------------------------------------|--------------------------|----------------|-----------------------|--------------|---------------------|--------------|-----------------------|--------------|-----------------------|--------------|---------------------|
|                                    | 2014                     | 2015           | 2014                  | 2015         | 2014                | 2015         | 2014                  | 2015         | 2014                  | 2015         |                     |
| <i>1000 մարդ</i><br><i>persons</i> |                          |                |                       |              |                     |              |                       |              |                       |              |                     |
| <b>Ընդամենը</b>                    | <b>1 375.7</b>           | <b>1 316.4</b> | <b>699.9</b>          | <b>682.7</b> | <b>675.7</b>        | <b>633.7</b> | <b>828.8</b>          | <b>766.1</b> | <b>546.8</b>          | <b>550.2</b> | <b>Total</b>        |
| ք. Երևան                           | 422.5                    | 420.7          | 228.1                 | 222.1        | 194.4               | 198.7        | 422.5                 | 420.7        | -                     | -            | <i>Yerevan city</i> |
| Արագածոտն                          | 67.6                     | 54.5           | 33.1                  | 28.1         | 34.5                | 26.4         | 16.8                  | 10.8         | 50.9                  | 43.7         | <i>Aragatsotn</i>   |
| Արարատ                             | 111.2                    | 128.1          | 53.4                  | 65.0         | 57.8                | 63.1         | 28.7                  | 30.7         | 82.5                  | 97.4         | <i>Ararat</i>       |
| Արմավիր                            | 125.2                    | 141.6          | 68.5                  | 75.2         | 56.7                | 66.5         | 37.6                  | 31.5         | 87.6                  | 110.1        | <i>Armavir</i>      |
| Գեղարքունիք                        | 97.1                     | 79.9           | 44.5                  | 38.7         | 52.7                | 41.2         | 32.9                  | 27.6         | 64.2                  | 52.2         | <i>Gegharkunik</i>  |
| Լոռի                               | 137.8                    | 114.7          | 61.1                  | 56.5         | 76.8                | 58.3         | 76.3                  | 59.8         | 61.5                  | 55.0         | <i>Lori</i>         |
| Կոտայք                             | 124.3                    | 124.9          | 69.5                  | 68.2         | 54.9                | 56.8         | 71.1                  | 65.7         | 53.2                  | 59.3         | <i>Kotayk</i>       |
| Շիրակ                              | 130.7                    | 107.0          | 61.6                  | 52.3         | 69.1                | 54.6         | 66.8                  | 50.1         | 64.0                  | 56.9         | <i>Shirak</i>       |
| Սյունիք                            | 66.2                     | 55.1           | 34.7                  | 33.1         | 31.5                | 21.9         | 45.9                  | 33.9         | 20.3                  | 21.1         | <i>Syunik</i>       |
| Վայոց ձոր                          | 27.1                     | 26.5           | 12.6                  | 12.5         | 14.5                | 14.0         | 9.3                   | 9.5          | 17.8                  | 17.0         | <i>Vayots Dzor</i>  |
| Տավուշ                             | 65.8                     | 63.3           | 32.9                  | 31.0         | 32.9                | 32.3         | 20.9                  | 25.9         | 44.9                  | 37.4         | <i>Tavush</i>       |

շարունակություն  
continuation

|  | Ընդամենը<br>Total |      | Տղամարդ<br>Men |      | Կին<br>Women |      | Քաղաք<br>Urban |      | Գյուղ<br>Rural |      |  |
|--|-------------------|------|----------------|------|--------------|------|----------------|------|----------------|------|--|
|  | 2014              | 2015 | 2014           | 2015 | 2014         | 2015 | 2014           | 2015 | 2014           | 2015 |  |

Ընդամենի նկատմամբ, %  
As share of the total, %

| Ընդամենը    | 100  | 100  | 100  | 100  | 100  | 100  | 100  | 100  | 100  | 100  | 100  | Total        |
|-------------|------|------|------|------|------|------|------|------|------|------|------|--------------|
| ք. Երևան    | 30.7 | 32.0 | 32.6 | 32.5 | 28.8 | 31.3 | 51.0 | 54.9 | -    | -    | -    | Yerevan city |
| Արագածոտն   | 4.9  | 4.1  | 4.7  | 4.1  | 5.1  | 4.2  | 2.0  | 1.4  | 9.3  | 7.9  | 7.9  | Aragatsotn   |
| Արարատ      | 8.1  | 9.7  | 7.6  | 9.5  | 8.6  | 10.0 | 3.5  | 4.0  | 15.1 | 17.7 | 17.7 | Ararat       |
| Արմավիր     | 9.1  | 10.8 | 9.8  | 11.0 | 8.4  | 10.5 | 4.5  | 4.1  | 16.0 | 20.0 | 20.0 | Armavir      |
| Գեղարքունիք | 7.1  | 6.1  | 6.4  | 5.7  | 7.8  | 6.5  | 4.0  | 3.6  | 11.7 | 9.5  | 9.5  | Gegharkunik  |
| Լոռի        | 10.0 | 8.7  | 8.7  | 8.3  | 11.4 | 9.2  | 9.2  | 7.8  | 11.2 | 10.0 | 10.0 | Lori         |
| Կոտայք      | 9.0  | 9.5  | 9.9  | 10.0 | 8.1  | 9.0  | 8.6  | 8.6  | 9.7  | 10.8 | 10.8 | Kotayk       |
| Շիրակ       | 9.5  | 8.1  | 8.8  | 7.7  | 10.2 | 8.6  | 8.1  | 6.5  | 11.7 | 10.3 | 10.3 | Shirak       |
| Սյունիք     | 4.8  | 4.2  | 5.0  | 4.9  | 4.7  | 3.5  | 5.5  | 4.4  | 3.7  | 3.8  | 3.8  | Syunik       |
| Վայոց ձոր   | 2.0  | 2.0  | 1.8  | 1.8  | 2.1  | 2.2  | 1.1  | 1.2  | 3.3  | 3.1  | 3.1  | Vayots Dzor  |
| Տավուշ      | 4.8  | 4.8  | 4.7  | 4.5  | 4.9  | 5.1  | 2.5  | 3.4  | 8.2  | 6.8  | 6.8  | Tavush       |

2.4. Տնտեսապես ակտիվ բնակչությունն ըստ կրթական մակարդակի  
Economically Active Population by Educational Attainment

|  | Ընդամենը<br>Total |      | Տղամարդ<br>Men |      | Կին<br>Women |      | Քաղաք<br>Urban |      | Գյուղ<br>Rural |      |  |
|--|-------------------|------|----------------|------|--------------|------|----------------|------|----------------|------|--|
|  | 2014              | 2015 | 2014           | 2015 | 2014         | 2015 | 2014           | 2015 | 2014           | 2015 |  |

1000 մարդ  
persons

| Ընդամենը  | 1 375.7 | 1 316.4 | 699.9 | 682.7 | 675.7 | 633.7 | 828.8 | 766.1 | 546.9 | 550.2 | Total                            |
|---|---------|---------|-------|-------|-------|-------|-------|-------|-------|-------|----------------------------------|
| Բարձրագույն, հետբուհական Միջին մասնագիտական, նախամասնագիտական (արհեստագործական) | 422.2   | 379.5   | 201.6 | 183.6 | 220.6 | 195.9 | 331.8 | 297.1 | 90.4  | 82.4  | Tertiary, post-graduate          |
| Միջնակարգ ընդհանուր   | 572.5   | 561.3   | 321.5 | 318.8 | 251   | 242.5 | 278.9 | 248.2 | 293.6 | 313.2 | General secondary                |
| Հիմնական ընդհանուր, տարրական և ցածր   | 56.7    | 67.8    | 34.3  | 43.1  | 22.4  | 24.7  | 15.1  | 27.5  | 41.6  | 40.2  | General basic, primary and lower |

Ընդամենի նկատմամբ, %  
As share of the total, %

| Ընդամենը  | 100  | 100  | 100  | 100  | 100  | 100  | 100  | 100  | 100  | 100  | Total                            |
|---|------|------|------|------|------|------|------|------|------|------|----------------------------------|
| Բարձրագույն, հետբուհական Միջին մասնագիտական, նախամասնագիտական (արհեստագործական) | 30.7 | 28.8 | 28.8 | 26.9 | 32.6 | 30.9 | 40.0 | 38.8 | 16.5 | 15.0 | Tertiary, post-graduate          |
| Միջնակարգ ընդհանուր   | 41.6 | 42.6 | 45.9 | 46.7 | 37.1 | 38.3 | 33.7 | 32.4 | 53.7 | 56.9 | General secondary                |
| Հիմնական ընդհանուր, տարրական և ցածր   | 4.1  | 5.1  | 4.9  | 6.3  | 3.3  | 3.9  | 1.8  | 3.6  | 7.6  | 7.3  | General basic, primary and lower |

**2.5. Տնտեսապես ակտիվ բնակչությունն ըստ ամուսնական վիճակի**  
**Economically Active Population by Marital Status**

|  | Ընդամենը<br><i>Total</i> |                | Տղամարդ<br><i>Men</i> |              | Կին<br><i>Women</i> |              | Քաղաք<br><i>Urban</i> |              | Գյուղ<br><i>Rural</i> |              |                 |
|--|--------------------------|----------------|-----------------------|--------------|---------------------|--------------|-----------------------|--------------|-----------------------|--------------|-----------------|
|  | 2014                     | 2015           | 2014                  | 2015         | 2014                | 2015         | 2014                  | 2015         | 2014                  | 2015         |                 |
| <i>1000 մարդ</i><br><i>persons</i>                             |                          |                |                       |              |                     |              |                       |              |                       |              |                 |
| <b>Ընդամենը</b>  | <b>1 375.7</b>           | <b>1 316.4</b> | <b>699.9</b>          | <b>682.7</b> | <b>675.7</b>        | <b>633.7</b> | <b>828.8</b>          | <b>766.1</b> | <b>546.8</b>          | <b>550.2</b> | <b>Total</b>    |
| Երբևէ<br>չամուսնացած   | 296.9                    | 292.1          | 159.2                 | 159.7        | 137.7               | 132.4        | 196.2                 | 188.8        | 100.7                 | 103.2        | <i>Single</i>   |
| Ամուսնացած   | 939.9                    | 906.2          | 518.3                 | 503.8        | 421.6               | 402.4        | 546.1                 | 503.4        | 393.8                 | 402.8        | <i>Married</i>  |
| Այրի   | 87.9                     | 77.0           | 11.6                  | 9.6          | 76.3                | 67.4         | 47.0                  | 42.1         | 40.8                  | 34.9         | <i>Widow</i>    |
| Ամուսնալուծված   | 51.0                     | 41.1           | 10.9                  | 9.6          | 40.1                | 31.5         | 39.5                  | 31.8         | 11.5                  | 9.3          | <i>Divorced</i> |
| <i>Ընդամենի նկատմամբ, %</i><br><i>As share of the total, %</i> |                          |                |                       |              |                     |              |                       |              |                       |              |                 |
| <b>Ընդամենը</b>  | <b>100</b>               | <b>100</b>     | <b>100</b>            | <b>100</b>   | <b>100</b>          | <b>100</b>   | <b>100</b>            | <b>100</b>   | <b>100</b>            | <b>100</b>   | <b>Total</b>    |
| Երբևէ<br>չամուսնացած   | 21.6                     | 22.2           | 22.7                  | 23.4         | 20.4                | 20.9         | 23.7                  | 24.6         | 18.4                  | 18.8         | <i>Single</i>   |
| Ամուսնացած   | 68.3                     | 68.8           | 74.1                  | 73.8         | 62.4                | 63.5         | 65.9                  | 65.7         | 72.0                  | 73.2         | <i>Married</i>  |
| Այրի   | 6.4                      | 5.9            | 1.7                   | 1.4          | 11.3                | 10.6         | 5.7                   | 5.5          | 7.5                   | 6.3          | <i>Widow</i>    |
| Ամուսնալուծված   | 3.7                      | 3.1            | 1.6                   | 1.4          | 5.9                 | 5.0          | 4.8                   | 4.2          | 2.1                   | 1.7          | <i>Divorced</i> |

**2.6. Տնտեսական ակտիվության մակարդակն ըստ տարիքային խմբերի**  
**Economic Activity Rate by Age Groups**

*Աշխատուժի մասնաբաժինն է աշխատանքային ռեսուրսների մեջ, %*  
*Share of labour force to working-age population, %*

|                 | Ընդամենը<br><i>Total</i> |             | Տղամարդ<br><i>Men</i> |             | Կին<br><i>Women</i> |             | Քաղաք<br><i>Urban</i> |             | Գյուղ<br><i>Rural</i> |             |
|-----------------|--------------------------|-------------|-----------------------|-------------|---------------------|-------------|-----------------------|-------------|-----------------------|-------------|
|                 | 2014                     | 2015        | 2014                  | 2015        | 2014                | 2015        | 2014                  | 2015        | 2014                  | 2015        |
| <b>Ընդամենը</b> | <b>63.1</b>              | <b>62.5</b> | <b>73.2</b>           | <b>72.6</b> | <b>55.2</b>         | <b>54.3</b> | <b>59.6</b>           | <b>58.3</b> | <b>69.2</b>           | <b>69.4</b> |
| 15-24           | 37.7                     | 39.8        | 42.9                  | 44.2        | 33.0                | 35.6        | 39.0                  | 40.4        | 36.0                  | 39.1        |
| 25-34           | 71.4                     | 69.3        | 88.6                  | 86.0        | 57.0                | 55.2        | 70.5                  | 69.3        | 73.3                  | 69.1        |
| 35-44           | 79.9                     | 77.2        | 89.4                  | 87.0        | 72.6                | 69.5        | 77.4                  | 73.5        | 84.4                  | 84.0        |
| 45-54           | 77.4                     | 76.8        | 85.8                  | 85.0        | 71.6                | 70.9        | 71.2                  | 70.4        | 86.7                  | 85.6        |
| 55-64           | 66.0                     | 65.5        | 77.3                  | 77.4        | 57.4                | 56.1        | 58.9                  | 57.3        | 80.7                  | 80.1        |
| 65-75           | 36.0                     | 36.7        | 47.7                  | 50.0        | 28.0                | 27.5        | 23.2                  | 26.1        | 61.8                  | 63.0        |

**2.7. Տնտեսական ակտիվության մակարդակն ըստ կրթական մակարդակի**  
**Economic Activity Rate by Educational Attainment**

*Աշխատուժի մասնաբաժինն է աշխատանքային ռեսուրսների մեջ, %*  
*Share of labour force to working-age population, %*

|  | Ընդամենը<br><i>Total</i> |             | Տղամարդ<br><i>Men</i> |             | Կին<br><i>Women</i> |             | Քաղաք<br><i>Urban</i> |             | Գյուղ<br><i>Rural</i> |             |  |
|--|--------------------------|-------------|-----------------------|-------------|---------------------|-------------|-----------------------|-------------|-----------------------|-------------|--|
|  | 2014                     | 2015        | 2014                  | 2015        | 2014                | 2015        | 2014                  | 2015        | 2014                  | 2015        |  |
| <b>Ընդամենը</b>  | <b>63.1</b>              | <b>62.5</b> | <b>73.2</b>           | <b>72.6</b> | <b>55.2</b>         | <b>54.3</b> | <b>59.6</b>           | <b>58.3</b> | <b>69.2</b>           | <b>69.4</b> | <b>Total</b>                                   |
| Բարձրագույն,<br>հետբուհական                                  | 74.8                     | 77.1        | 86.4                  | 86.6        | 66.5                | 69.8        | 72.5                  | 76.5        | 84.6                  | 79.3        | <i>Tertiary,<br/>post-graduate</i>             |
| Միջին մասնագիտական,<br>նախամասնագիտական<br>(արհեստագործական) | 67.7                     | 66.0        | 79.3                  | 79.4        | 60.7                | 58.0        | 62.4                  | 60.5        | 78.8                  | 77.8        | <i>Secondary special-<br/>ized, vocational</i> |
| Միջնակարգ ընդհանուր  | 59.4                     | 56.9        | 70.2                  | 68.3        | 49.6                | 46.7        | 52.7                  | 47.1        | 67.5                  | 68.2        | <i>General secondary</i>                       |
| Հիմնական ընդհանուր,<br>տարրական և ցածր                       | 33.0                     | 41.9        | 40.1                  | 48.5        | 25.9                | 33.9        | 19.5                  | 34.9        | 44.0                  | 48.6        | <i>General basic,<br/>primary and lower</i>    |

**2.9. Տնտեսական ակտիվության մակարդակն ըստ ամուսնական վիճակի**  
**Economic Activity Rate by Marital Status**

Աշխատուժի մասնաբաժինն է աշխատանքային ռեսուրսների մեջ, %  
Share of labour force to working-age population, %

|                   | Ընդամենը<br>Total |             | Տղամարդ<br>Men |             | Կին<br>Women |             | Քաղաք<br>Urban |             | Գյուղ<br>Rural |             |              |
|-------------------|-------------------|-------------|----------------|-------------|--------------|-------------|----------------|-------------|----------------|-------------|--------------|
|                   | 2014              | 2015        | 2014           | 2015        | 2014         | 2015        | 2014           | 2015        | 2014           | 2015        |              |
| <b>Ընդամենը</b>   | <b>63.1</b>       | <b>62.5</b> | <b>73.2</b>    | <b>72.6</b> | <b>55.2</b>  | <b>54.3</b> | <b>59.6</b>    | <b>58.3</b> | <b>69.2</b>    | <b>69.4</b> | <b>Total</b> |
| Երբևէ չամուսնացած | 52.6              | 53.7        | 54.2           | 55.2        | 50.9         | 52.0        | 55.6           | 55.4        | 47.5           | 50.8        | Single       |
| Ամուսնացած        | 68.6              | 67.4        | 82.6           | 81.2        | 56.7         | 55.6        | 63.1           | 61.8        | 78.0           | 76.1        | Married      |
| Այրի              | 50.1              | 49.5        | 54.4           | 55.4        | 49.5         | 48.8        | 40.3           | 39.6        | 69.5           | 70.7        | Widow        |
| Ամուսնալուծված    | 73.3              | 65.6        | 77.0           | 73.5        | 72.4         | 63.6        | 71.9           | 62.1        | 78.9           | 81.7        | Divorced     |

**2.10. Տնտեսական ակտիվության մակարդակն ըստ ՀՀ մարզերի և ք.Երևանի**  
**Economic Activity Rate by RA Marzes and Yerevan city**

Աշխատուժի մասնաբաժինն է աշխատանքային ռեսուրսների մեջ, %  
Share of labour force to working-age population, %

|                 | Ընդամենը<br>Total |             | Տղամարդ<br>Men |             | Կին<br>Women |             | Քաղաք<br>Urban |             | Գյուղ<br>Rural |             |              |
|-----------------|-------------------|-------------|----------------|-------------|--------------|-------------|----------------|-------------|----------------|-------------|--------------|
|                 | 2014              | 2015        | 2014           | 2015        | 2014         | 2015        | 2014           | 2015        | 2014           | 2015        |              |
| <b>Ընդամենը</b> | <b>63.1</b>       | <b>62.5</b> | <b>73.2</b>    | <b>72.6</b> | <b>55.2</b>  | <b>54.3</b> | <b>59.6</b>    | <b>58.3</b> | <b>69.2</b>    | <b>69.4</b> | <b>Total</b> |
| ք. Երևան        | 59.9              | 61.4        | 75.0           | 75.0        | 48.5         | 51.1        | 59.9           | 61.4        | -              | -           | Yerevan city |
| Արագածոտն       | 70.7              | 62.7        | 77.4           | 72.3        | 65.4         | 54.8        | 72.8           | 59.3        | 70.1           | 63.6        | Aragatsotn   |
| Արարատ          | 73.4              | 69.3        | 76.9           | 76.0        | 70.4         | 63.6        | 68.6           | 64.5        | 75.3           | 71.0        | Ararat       |
| Արմավիր         | 64.3              | 67.6        | 75.2           | 75.7        | 54.7         | 60.2        | 55.9           | 46.0        | 68.7           | 78.0        | Armavir      |
| Գեղարքունիք     | 61.0              | 56.8        | 63.6           | 63.4        | 59.0         | 51.7        | 56.5           | 53.1        | 63.6           | 58.9        | Gegharkunik  |
| Լոռի            | 66.1              | 58.8        | 75.8           | 68.8        | 60.0         | 51.6        | 60.1           | 50.8        | 75.5           | 70.9        | Lori         |
| Կոտայք          | 59.0              | 62.0        | 72.0           | 74.1        | 47.9         | 51.8        | 59.1           | 60.2        | 58.8           | 64.0        | Kotayk       |
| Շիրակ           | 57.6              | 56.1        | 62.7           | 60.6        | 53.7         | 52.4        | 49.1           | 47.3        | 70.2           | 67.1        | Shirak       |
| Սյունիք         | 71.6              | 68.3        | 79.7           | 86.2        | 64.5         | 52.0        | 73.6           | 63.2        | 67.5           | 78.4        | Syunik       |
| Վայոց ձոր       | 74.1              | 75.7        | 81.9           | 81.3        | 68.4         | 71.4        | 66.7           | 69.2        | 78.6           | 79.9        | Vayots Dzor  |
| Տավուշ          | 66.6              | 65.3        | 73.2           | 68.7        | 61.1         | 62.4        | 60.1           | 60.8        | 70.1           | 68.9        | Tavush       |

2015թ.

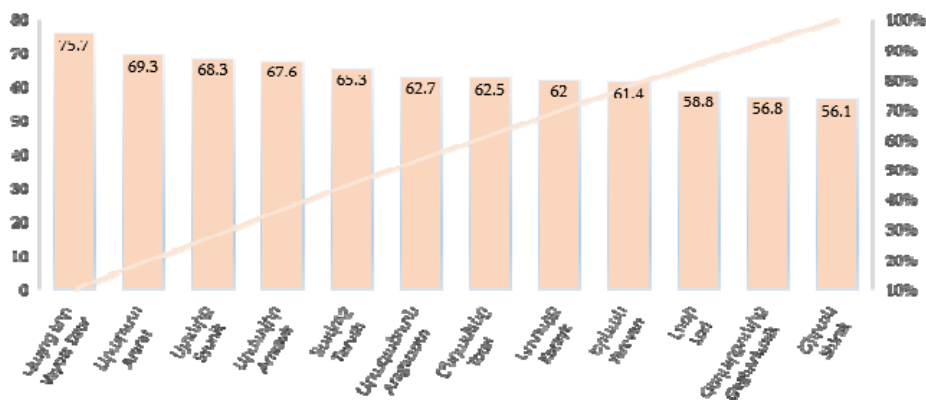

2.11 Տնտեսական ակտիվության մակարդակն ըստ եռամսյակների  
Economic Activity Rate by Quarters

Աշխատուժի մասնաբաժինն է աշխատանքային ռեսուրսների մեջ, %  
Share of economically active population to working-age population, %

|      |                 | I եռամսյակ<br>quarter | II եռամսյակ<br>quarter | III եռամսյակ<br>quarter | IV եռամսյակ<br>quarter | Միջին<br>տարեկան<br>Average<br>annual |              |
|------|-----------------|-----------------------|------------------------|-------------------------|------------------------|---------------------------------------|--------------|
| 2008 | <b>Ընդամենը</b> | <b>58.9</b>           | <b>59.6</b>            | <b>61.9</b>             | <b>57.8</b>            | <b>59.5</b>                           | <b>Total</b> |
|      | տղամարդ         | 70.1                  | 70.3                   | 73.5                    | 69.6                   | 70.8                                  | Men          |
|      | կին             | 49.3                  | 51.3                   | 52.6                    | 48.4                   | 50.4                                  | Women        |
|      | քաղաք           | 52.4                  | 53.9                   | 55.6                    | 51.8                   | 53.4                                  | Urban        |
|      | գյուղ           | 71.1                  | 70.3                   | 73.9                    | 69.6                   | 71.1                                  | Rural        |
| 2009 | <b>Ընդամենը</b> | <b>57.5</b>           | <b>56.7</b>            | <b>61.9</b>             | <b>60.7</b>            | <b>59.2</b>                           | <b>Total</b> |
|      | տղամարդ         | 66.9                  | 68.1                   | 71.1                    | 70.0                   | 69.0                                  | Men          |
|      | կին             | 49.3                  | 47.6                   | 54.4                    | 52.9                   | 51.0                                  | Women        |
|      | քաղաք           | 52.2                  | 50.4                   | 55.5                    | 54.7                   | 53.2                                  | Urban        |
|      | գյուղ           | 67.0                  | 70.8                   | 74.6                    | 71.3                   | 70.8                                  | Rural        |
| 2010 | <b>Ընդամենը</b> | <b>58.1</b>           | <b>63.0</b>            | <b>64.0</b>             | <b>61.8</b>            | <b>61.2</b>                           | <b>Total</b> |
|      | տղամարդ         | 69.1                  | 72.6                   | 75.9                    | 73.1                   | 72.3                                  | Men          |
|      | կին             | 48.8                  | 55.4                   | 54.3                    | 53.3                   | 52.2                                  | Women        |
|      | քաղաք           | 53.4                  | 56.0                   | 57.3                    | 57.1                   | 55.9                                  | Urban        |
|      | գյուղ           | 64.8                  | 73.6                   | 76.9                    | 70.0                   | 71.1                                  | Rural        |
| 2011 | <b>Ընդամենը</b> | <b>61.7</b>           | <b>64.0</b>            | <b>65.9</b>             | <b>60.4</b>            | <b>63.0</b>                           | <b>Total</b> |
|      | տղամարդ         | 70.0                  | 74.5                   | 75.7                    | 70.6                   | 72.7                                  | Men          |
|      | կին             | 54.6                  | 55.6                   | 58.5                    | 52.3                   | 55.3                                  | Women        |
|      | քաղաք           | 57.5                  | 57.8                   | 60.2                    | 55.2                   | 57.7                                  | Urban        |
|      | գյուղ           | 69.6                  | 75.6                   | 76.8                    | 70.6                   | 73.2                                  | Rural        |
| 2012 | <b>Ընդամենը</b> | <b>61.6</b>           | <b>62.9</b>            | <b>64.8</b>             | <b>61.8</b>            | <b>62.7</b>                           | <b>Total</b> |
|      | տղամարդ         | 69.6                  | 73.6                   | 75.3                    | 70.2                   | 72.1                                  | Men          |
|      | կին             | 54.7                  | 54.5                   | 56.5                    | 55.2                   | 55.2                                  | Women        |
|      | քաղաք           | 56.5                  | 55.5                   | 59.2                    | 57.2                   | 57.1                                  | Urban        |
|      | գյուղ           | 71.1                  | 77.1                   | 75.7                    | 69.7                   | 73.3                                  | Rural        |
| 2013 | <b>Ընդամենը</b> | <b>63.5</b>           | <b>63.1</b>            | <b>64.9</b>             | <b>62.4</b>            | <b>63.4</b>                           | <b>Total</b> |
|      | տղամարդ         | 71.3                  | 74.1                   | 74.4                    | 71.3                   | 72.8                                  | Men          |
|      | կին             | 57.2                  | 54.2                   | 57.6                    | 54.9                   | 55.9                                  | Women        |
|      | քաղաք           | 59.1                  | 57.2                   | 58.6                    | 58.2                   | 58.3                                  | Urban        |
|      | գյուղ           | 70.7                  | 73.8                   | 76.0                    | 69.7                   | 72.5                                  | Rural        |
| 2014 | <b>Ընդամենը</b> | <b>61.5</b>           | <b>63.8</b>            | <b>64.1</b>             | <b>63.3</b>            | <b>63.1</b>                           | <b>Total</b> |
|      | տղամարդ         | 69.9                  | 73.2                   | 76.2                    | 73.8                   | 73.2                                  | Men          |
|      | կին             | 54.6                  | 56.3                   | 55.3                    | 54.9                   | 55.2                                  | Women        |
|      | քաղաք           | 57.5                  | 59.6                   | 61.0                    | 60.5                   | 59.6                                  | Urban        |
|      | գյուղ           | 68.3                  | 70.8                   | 69.8                    | 68.3                   | 69.2                                  | Rural        |
| 2015 | <b>Ընդամենը</b> | <b>61.5</b>           | <b>62.6</b>            | <b>63.8</b>             | <b>61.8</b>            | <b>62.5</b>                           | <b>Total</b> |
|      | տղամարդ         | 71.0                  | 71.9                   | 74.0                    | 73.4                   | 72.6                                  | Men          |
|      | կին             | 53.4                  | 55.1                   | 56.1                    | 52.6                   | 54.3                                  | Women        |
|      | քաղաք           | 59.0                  | 59.3                   | 57.9                    | 57.1                   | 58.3                                  | Urban        |
|      | գյուղ           | 65.3                  | 68.1                   | 73.7                    | 70.0                   | 69.4                                  | Rural        |