

ՄԱՍ 2 : Բ Ն Ա Կ Չ ՈՒ Թ Յ ՈՒ Ն

Բնակչության թվաքանակի վերաբերյալ տեղեկատվության ստացման սկզբնաղբյուրը բնակչության մարդահամարներն են:

Բնակչության թվաքանակի ընթացիկ գնահատականը տրվում է բնակչության վերջին մարդահամարի արդյունքների հիման վրա, որոնց ամեն տարի գումարվել են կենդանի ծնվածների և եկողների թվաքանակի, հանվել են մահացածների և տվյալ տարածքից մեկնածների թվաքանակի ցուցանիշները:

Բնակչության թվաքանակի ընթացիկ գնահատականը միջմարդահամարային տարիների համար ճշգրտվել է՝ կատարելով հետադարձ վերահաշվարկ, հիմք ընդունելով վերջին մարդահամարի արդյունքները:

Բնակչության բաշխումը քաղաք/գյուղ կտրվածքով կատարվում է ըստ նրանց բնակության (հաշվառման) վայրի: Քաղաքային են համարվում այն բնակավայրերը, որոնք «Հայաստանի Հանրապետության վարչատարածքային բաժանման մասին» Հայաստանի Հանրապետության օրենքով սահմանված են որպես քաղաքներ, մնացած բնակավայրերը, որոնք օրենքով սահմանված են որպես գյուղեր՝ համարվում են գյուղական:

Մարդահամարի պահին հաշվի է առնվում բնակչության երկու կատեգորիա՝

- **Մշտական բնակչություն**՝ տվյալ տարածքում մշտապես բնակվող ու հաշվառման պահին ներկա և ժամանակավոր բացակայող բնակչության թվաքանակի ցուցանիշները :

Part 2 : Population

The data on population are derived based on Population Censuses.

The current estimate of population number is produced on the basis of the last population census results, plus annual number of live births and arrivals, minus number of deaths and departures from the given territory. The current estimate of population number for the intercensal period has been verified through making retrospectere recalculations based on the last population census results.

The distribution of population by urban/rural breakdown is made by their place of residence (registration). Urban settlements determined as villages by law are considered those determined the status of the town by RA Law “On RA Administrative-territorial Distribution”, and all other settlements are considered rural.

Two categories of population are taken into account during population census, they are as follows:

- **De jure population number** of population of the given territory covering permanent residents including those present and temporarily absent during the registration.

<ul style="list-style-type: none"> • Առկա բնակչություն տվյալ տարածքում մշտապես բնակվող ու հաշվառման պահին ներկա և ժամանակավոր բնակվող բնակչության թվաքանակի ցուցանիշները: <p>Ժամանակավոր բացակա բնակչություն է համարվում՝ մարդահամարի պահին իրենց հիմնական (մշտական) բնակության վայրից մինչև մեկ տարի ժամկետով բացակա բնակչությունը:</p> <p>Ժամանակավոր բնակվող բնակչություն է համարվում մարդահամարի պահին տվյալ տարածքում ոչ ավել քան մեկ տարի ժամկետով գտնվող և մշտապես չբնակվող բնակչությունը:</p> <p>Աշխատունակ տարիքի բնակչությանը վերագրվել են, մինչև 01.01.1997թ.-ը՝ 16-59 տարեկան տղամարդիկ և 16-54 տարեկան կանայք, 01.01.1997թ.-ից՝ 16-60 տարեկան տղամարդիկ և 16-55 տարեկան կանայք, 01.01.1999թ.-ից՝ 16-61 տարեկան տղամարդիկ և 16-56 տարեկան կանայք, 01.01.2001թ.-ից՝ 16-62 տարեկան տղամարդիկ և 16-57 տարեկան կանայք, իսկ սկսած 01.01.2002թ.-ից՝ 16-62 տարեկան տղամարդիկ և 16-58 տարեկան կանայք, համաձայն համապատասխան ժամանակաշրջանների համար գործող օրենսդրության:</p> <p>01.01.2007թ. դրությամբ աշխատունակ տարիքի բնակչությանը վերաբերվում են 16-62 տարեկան տղամարդիկ և 16-59 տարեկան կանայք:</p> <p>Ժողովրդագրական խնամառության գործակիցը հաշվարկվում է որպես 0-15 տարեկան և 60 ու բարձր տարիքի անձանց հարաբերակցություն՝ 16-59 տարեկան անձանց նկատմամբ:</p>	<ul style="list-style-type: none"> • De facto population, number of population of the given territory covering permanent residents including those present and temporarily residing during the registration. <p>The temporarily absent population are those individuals who were registered as residents but were absent less than 12 months from the place of their main (permanent) residence as of the census time.</p> <p>The temporarily present population are those individuals who weren't residents and were present in the given territory less than 12 months as of the census time.</p> <p>Able-bodied age population was 16-59 years old for males and 16-54 years old for females until 01.01. 1997, and from 01.01.1997 it was 16-60 years old for males and 16-55 years old for females, from 01.01. 1999 it was 16-61 years old for males and 16-56 years old for females, from 01.01. 2001 it became 16-62 years old for males and 16-57 years old for female and since 01.01.2002 it had been 16-62 years old for males and 16-58 years old for females due to the legislation in force for appropriate periods.</p> <p>Able-bodied age population as of 01.01.2007 is 16-62 years of males, and 16-59 years of females.</p> <p>Demographic dependency ratio is calculated as a ratio of population at the age 0-15 and 60 and over to population aged 16-59 years.</p>
---	--

Գծապատկեր 2.1 ԲՆԱԿՉՈՒԹՅԱՆ ՏԱՐԻՔԱՅԻՆ ԲՈՒՐԳԸ
Diagram 2.1 THE AGE PYRAMID OF POPULATION

1998թ. ՀՈՒՆՎԱՐԻ 1-Ի ԴՐՈՒԹՅԱՄԲ, ընդամենի նկատմամբ՝ տոկոսով
AS OF JANUARY 1, 1998, in percents to total

Տղամարդ
Male

Կին
Female

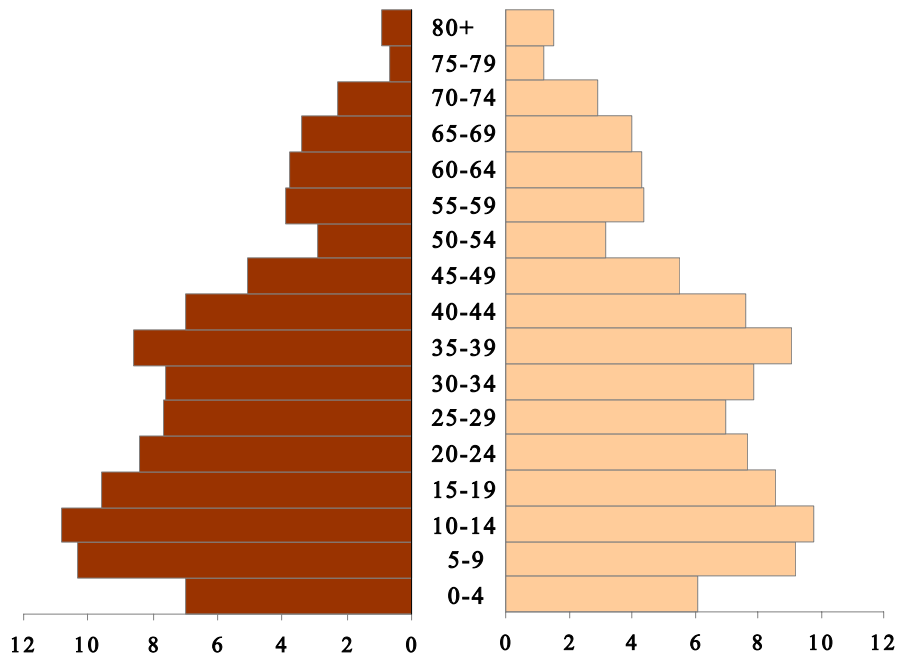

2008թ. ՀՈՒՆՎԱՐԻ 1-Ի ԴՐՈՒԹՅԱՄԲ, ընդամենի նկատմամբ՝ տոկոսով
AS OF JANUARY 1, 2008, in percents to total

Տղամարդ
Male

Կին
Female

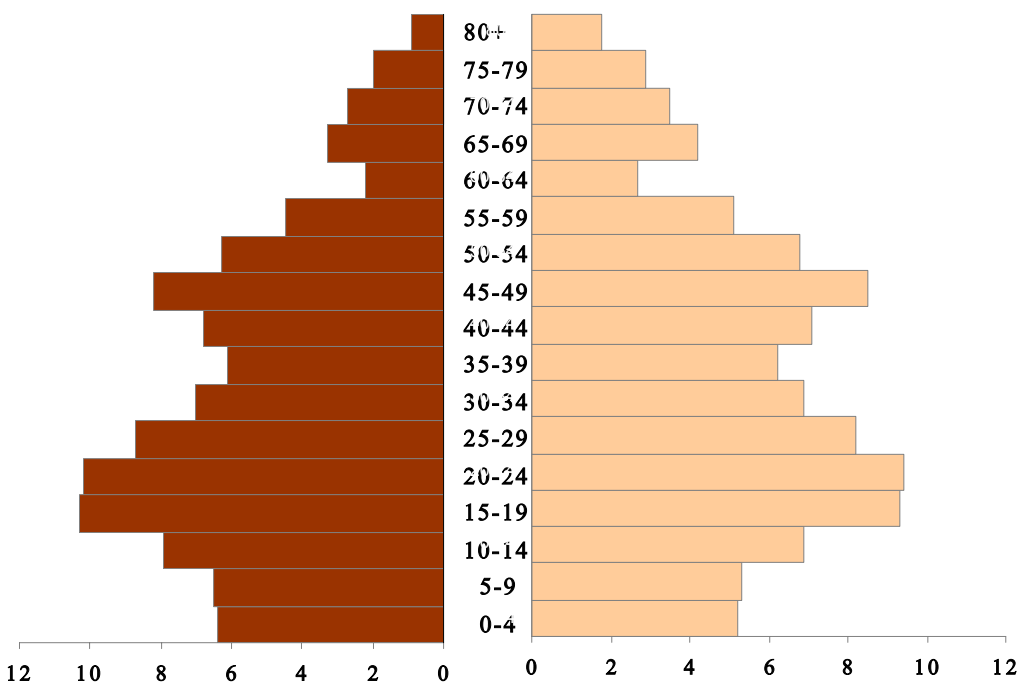

Գծապատկեր 2.2

ՄՇՏԱԿԱՆ ԲՆԱԿՉՈՒԹՅԱՆ ԿԱՌՈՒՑՎԱԾԸՆ
ԸՍՏ ՀԻՄՆԱԿԱՆ ՏԱՐԻՔԱՅԻՆ ԽՄԲԵՐԻ
(տարեկազմի դրությամբ)

Diagram 2.2

THE STRUCTURE OF DE JURE POPULATION
BY MAIN AGE GROUPS

(as of the beginning of the year)

(%)

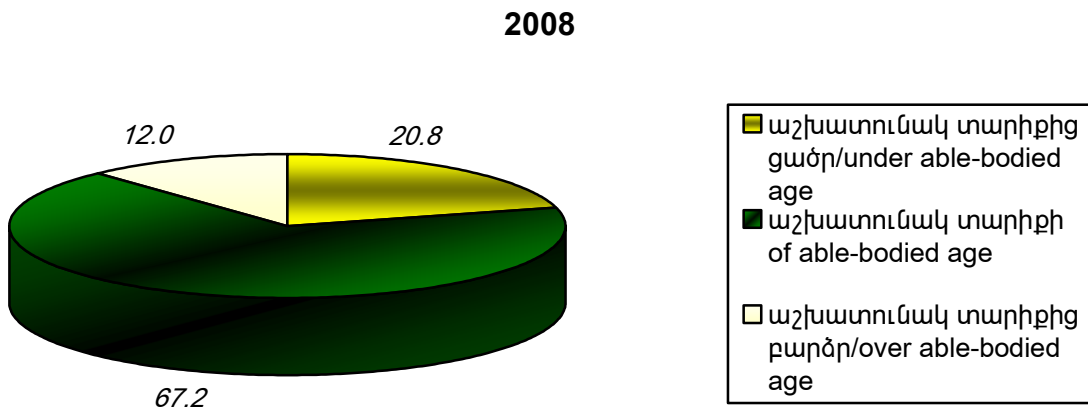
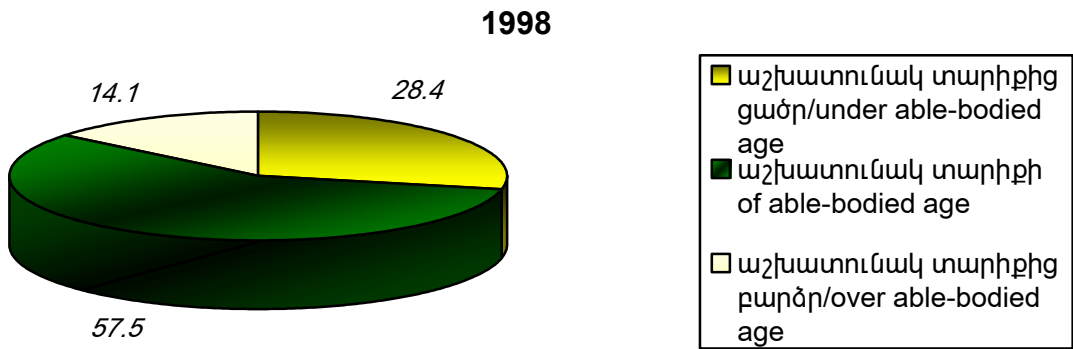
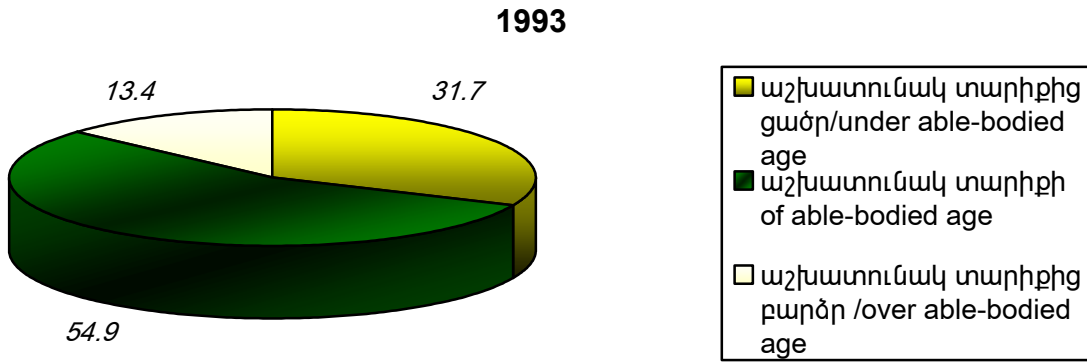

Աղյուսակ 2.1
Table 2.1

ՄՇՏԱԿԱՆ ԲՆԱԿՉՈՒԹՅԱՆ ԹՎԱՔԱՆԱԿՆ ԸՍՏ ՍԵՌԻ
THE NUMBER OF DE JURE POPULATION BY SEX

(հազ. մարդ)

(thsd. persons)

Տարի <i>Year</i>	Ընդամենը, տարեսկզբի դրությամբ Total, as of the beginning of the year	այդ թվում` of which		Տոկոսով` ընդհանուրի նկատմամբ In percents to total	
		տղամարդիկ Male	կանայք Female	տղամարդիկ Male	կանայք Female
1926*	881.3	449.1	432.2	51.0	49.0
1939*	1282.3	648.6	633.7	50.6	49.4
1959*	1765.3	846.6	918.7	48.0	52.0
1970*	2492.6	1217.5	1275.1	48.8	51.2
1979*	3037.3	1477.9	1559.4	48.7	51.3
1980	3080.5	1500.1	1580.4	48.7	51.3
1986	3368.3	1648.6	1719.7	48.9	51.1
1987	3418.5	1674.3	1744.2	49.0	51.0
1988	3463.5	1698.2	1765.3	49.0	51.0
1989*	3304.8	1619.3	1685.5	49.0	51.0
1989	3455.2	1695.5	1759.7	49.1	50.9
1990	3514.9	1704.8	1810.1	48.5	51.5
1995	3260.3	1535.8	1724.5	47.1	52.9
1996	3248.8	1541.6	1707.2	47.5	52.5
1997	3246.0	1561.0	1685.0	48.1	51.9
1998	3238.2	1547.5	1690.7	47.8	52.2
1999	3232.1	1559.0	1673.1	48.2	51.8
2000	3226.9	1545.7	1681.2	47.9	52.1
2001*	3213.0	1542.0	1671.0	48.0	52.0
2001	3215.3	1543.1	1672.2	48.0	52.0
2002	3212.9	1542.4	1670.5	48.0	52.0
2003	3210.3	1543.6	1666.7	48.1	51.9
2004	3212.2	1546.7	1665.5	48.2	51.8
2005	3215.8	1550.6	1665.2	48.2	51.8
2006	3219.2	1554.1	1665.1	48.3	51.7
2007	3222.9	1557.4	1665.5	48.3	51.7
2008	3230.1	1562.6	1667.5	48.4	51.6

*) Ըստ մարդահամարի:

According to the Population Census.

Աղյուսակ 2.2 ՄՇՏԱԿԱՆ ԲՆԱԿՉՈՒԹՅԱՆ ԹՎԱՔԱՆԱԿԻ ՓՈՓՈԽՈՒԹՅԱՆ ԲԱՂԱԴՐԻՉՆԵՐԸ 1990-2008 ԹԹ.
 Table 2.2 THE COMPONENTS OF CHANGES IN POPULATION NUMBER FOR 1990-2008

<i>Տարի</i>	<i>Բնակչության թվաքանակը (տարեկան)</i>	<i>Ընդհանուր հավել- աճ/նվազում (+,-)</i>	<i>Բնական հավելաճ</i>	<i>Միգրացիայի մնացորդը</i>	<i>Բնակչության թվաքանակը (տարեկան)</i>	<i>Տարեկան հավելաճ/ նվազում, %</i>
<i>Year</i>	<i>Population number (at the beginning of the year)</i>	<i>Total increase/ decrease(+, -)</i>	<i>Natural increase</i>	<i>Net migration</i>	<i>Population number (at the end of the year)</i>	<i>Annual increase/ decrease %</i>
1990	3514.9	59.6	57.9	1.7	3574.5	1.70
1991	3574.5	58.8	54.4	4.4	3633.3	1.64
1992	3633.3	-169.6	44.7	-214.3	3463.7	-4.67
1993	3463.7	-107.0	31.6	-138.6	3356.7	-3.09
1994	3356.7	-96.4	26.5	-122.9	3260.3	-2.87
1995	3260.3	-11.5	24.1	-35.6	3248.8	-0.35
1996	3248.8	-2.8	23.2	-26.0	3246.0	-0.09
1997	3246.0	-7.8	20.0	-27.8	3238.2	-0.24
1998	3238.2	-6.1	16.2	-22.3	3232.1	-0.19
1999	3232.1	-5.2	12.4	-17.6	3226.9	-0.16
2000	3226.9	-11.6	10.3	-21.9	3215.3	-0.36
2001	3215.3	-2.4	8.1	-10.5	3212.9	-0.07
2002	3212.9	-2.6	6.6	-9.2	3210.3	-0.08
2003	3210.3	1.9	9.8	-7.9	3212.2	0.06
2004	3212.2	3.6	11.8	-8.2	3215.8	0.11
2005	3215.8	3.4	11.1	-7.7	3219.2	0.11
2006	3219.2	3.7	10.4	-6.7	3222.9	0.12
2007	3222.9	7.2	13.3	-6.1	3230.1	0.22
2008	3230.1					

Աղյուսակ 2.3 ԵՐԵՎԱՆ ՔԱՂԱՔԻ ՄՇՏԱԿԱՆ ԲՆԱԿՉՈՒԹՅԱՆ ԹՎԱՔԱՆԱԿՆ ԸՍՏ ԹԱՂԱՅԻՆ ՀԱՄԱՅՆՔՆԵՐԻ

Table 2.3 THE NUMBER OF DE JURE POPULATION OF CITY YEREVAN BY QUARTER COMMUNITIES

Թաղային համայնքներ	Ընդամենը, տարեսկզբի դրությամբ							Quarter Communities
	Total, as of the beginning of the year							
	2001*	2003	2004	2005	2006	2007	2008	
<i>ք. Երևան</i>	1103.5	1102.0	1101.9	1102.9	1103.8	1104.9	1107.8	<i>с. Yerevan</i>
Աջափնյակ	106.7	106.5	106.5	106.6	106.7	106.8	107.1	Adjapnyak
Ավան	50.1	50.1	50.2	50.2	50.4	50.5	50.8	Avan
Արաբկիր	132.5	132.2	132.0	131.7	131.6	131.4	131.3	Arabkir
Դավիթաշեն	40.6	40.4	40.4	40.4	40.4	40.4	40.6	Davidashen
Էրեբունի	119.2	119.0	119.0	119.3	119.5	119.8	120.1	Erebuni
Կենտրոն	130.8	130.2	129.9	129.9	129.7	129.7	129.7	Kentron
Մալաթիա-Սեբաստիա	142.4	141.6	141.3	141.0	140.9	140.6	140.6	Malatia-Sebastia
Նոր-Նորք	141.9	142.2	142.6	143.0	143.3	143.8	144.5	Nor Nork
Նորք-Մարաշ	12.0	11.9	11.8	11.8	11.6	11.5	11.4	Nork-Marash
Նուբարաշեն	9.2	9.3	9.3	9.4	9.5	9.5	9.5	Nubarashen
Շենգավիթ	140.4	140.8	141.1	141.7	142.2	142.8	143.8	Shengavit
Քանաքեռ-Զեյթուն	77.7	77.8	77.8	77.9	78.0	78.1	78.4	Kanaker-Zeytun

*) Ըստ մարդահամարի:
According to the Population Census.

Աղյուսակ 2.4 ՄՇՏԱԿԱՆ ԲՆԱԿԶՈՒԹՅԱՆ ԹՎԱՔԱՆԱԿՆ ԸՍՏ ՀՀ ՄԱՐԶԵՐԻ ¹⁾
(տարեկազմի դրությամբ)

Table 2.4 THE NUMBER OF DE JURE POPULATION BY MARZES ¹⁾ OF RA
(as of the beginning of the year)

Ընդամենը բնակչություն
Total Population

<i>Մարզ</i>	1993	1995	1997	1999	2001	2002	2003	2004	2005	2006	2007	2008	<i>Marz</i>
Հայաստանի													The Republic of
Հանրապետություն	3463.7	3260.3	3246.0	3232.1	3215.3	3212.9	3210.3	3212.2	3215.8	3219.2	3222.9	3230.1	Armenia
ք. Երևան	1168.1	1113.2	1107.0	1106.7	1104.4	1103.3	1102.0	1101.9	1102.9	1103.8	1104.9	1107.8	Yerevan city
Արագածոտն	146.3	138.7	138.8	138.3	138.2	138.4	138.5	138.8	139.1	139.5	140.0	140.5	Aragatsotn
Արարատ	279.7	269.8	269.0	268.9	271.8	271.9	272.1	272.7	273.4	274.2	275.1	276.5	Ararat
Արմավիր	283.3	274.1	275.4	276.6	276.2	276.4	276.8	277.3	278.2	279.2	280.2	281.6	Armavir
Գեղարքունիք	248.8	240.7	238.3	238.8	237.9	237.7	238.0	238.5	239.1	239.4	239.6	240.1	Gegharkunik
Լոռի	352.5	303.3	304.3	295.1	287.0	286.3	285.0	284.5	283.9	283.4	282.7	282.0	Lori
Կոտայք	302.2	282.4	282.7	279.7	273.0	272.6	272.4	273.1	274.2	275.1	276.2	277.8	Kotayk
Շիրակ	320.5	287.8	284.5	283.1	283.2	283.3	282.5	282.2	281.7	281.4	281.3	281.0	Shirak
Սյունիք	154.6	150.8	150.5	151.4	152.3	152.7	152.8	153.1	153.0	153.0	152.9	152.8	Syunik
Վայոց ձոր	64.2	60.8	59.5	58.8	56.9	56.0	55.9	55.8	55.9	55.8	55.8	55.8	Vayots Dzor
Տավուշ	143.5	138.7	136.0	134.7	134.4	134.3	134.3	134.3	134.4	134.4	134.2	134.2	Tavush

1) Ցուցանիշները 1993թ.-ից ներկայացված են գործող վարչատարածքային բաժանման սահմաններում և վերահաշվարկված են ՀՀ 2001թ. մարդահամարի արդյունքների հիման վրա:
From 1993 the data are presented according to the functioning administrative-territorial division and they are recalculated based on the results of 2001 RA Population Census

Աղյուսակ 2.4

(շարունակություն)

(հազ.մարդ)

Քաղաքային բնակչություն

Urban Population

Table 2.4

(continued)

(thsd. persons)

Մարզ	1993	1995	1997	1999	2001	2002	2003	2004	2005	2006	2007	2008	Marz
Հայաստանի													The Republic of
Հանրապետություն	2358.8	2166.4	2138.4	2111.6	2076.3	2065.6	2062.2	2061.7	2062.3	2062.6	2065.9	2070.5	Armenia
ք. Երևան	1168.1	1113.2	1107.0	1106.7	1104.4	1103.3	1102.0	1101.9	1102.9	1103.8	1104.9	1107.8	Yerevan city
Արագածոտն	42.4	35.3	34.1	33.3	33.0	32.9	32.9	32.9	32.9	33.0	33.0	33.1	Aragatsotn
Արարատ	93.0	85.1	82.9	81.3	80.6	79.9	80.1	80.3	80.5	80.7	81.0	81.5	Ararat
Արմավիր	114.3	104.5	102.4	101.3	99.1	98.4	98.5	98.6	98.9	99.2	99.6	101.3	Armavir
Գեղարքունիք	94.6	88.2	84.8	82.9	79.9	78.9	79.6	79.7	79.8	79.7	79.6	79.5	Gegharkunik
Լոռի	241.5	195.2	193.2	181.6	171.0	169.8	168.4	167.9	167.3	166.7	166.1	165.6	Lori
Կոտայք	190.6	170.5	169.8	166.4	156.4	154.0	153.6	153.8	154.2	154.5	155.1	155.8	Kotayk
Շիրակ	219.9	186.6	182.0	178.7	175.9	174.1	173.1	172.7	172.0	171.4	170.9	170.3	Shirak
Սյունիք	108.8	105.9	104.6	104.5	104.3	104.1	103.9	104.0	103.8	103.8	103.7	103.7	Syunik
Վայոց ձոր	26.1	25.1	23.8	22.9	20.7	19.6	19.5	19.4	19.4	19.4	19.4	19.3	Vayots Dzor
Տավուշ	59.5	56.8	53.8	52.0	51.0	50.6	50.6	50.5	50.6	50.4	52.6	52.6	Tavush

Աղյուսակ 2.4

(շարունակություն)

(հազ. մարդ)

Գյուղական բնակչություն

Rural Population

Table 2.4

(continued)

(thsd. persons)

Մարզ	1993	1995	1997	1999	2001	2002	2003	2004	2005	2006	2007	2008	Marz
Հայաստանի													The Republic of
Հանրապետություն	1104.9	1093.9	1107.6	1120.5	1139.0	1147.3	1148.1	1150.5	1153.5	1156.6	1157.0	1159.6	Armenia
ք. Երևան	-	-	-	-	-	-	-	-	-	-	-	-	Yerevan city
Արագածոտն	103.9	103.4	104.7	105.0	105.2	105.5	105.6	105.9	106.2	106.5	107.0	107.4	Aragatsotn
Արարատ	186.7	184.7	186.1	187.6	191.2	192.0	192.0	192.4	192.9	193.5	194.1	195.0	Ararat
Արմավիր	169.0	169.6	173.0	175.3	177.1	178.0	178.3	178.7	179.3	180.0	180.6	180.3	Armavir
Գեղարքունիք	154.2	152.5	153.5	155.9	158.0	158.8	158.4	158.8	159.3	159.7	160.0	160.6	Gegharkunik
Լոռի	111.0	108.1	111.1	113.5	116.0	116.5	116.6	116.6	116.6	116.7	116.6	116.4	Lori
Կոտայք	111.6	111.9	112.9	113.3	116.6	118.6	118.8	119.3	120.0	120.6	121.1	122.0	Kotayk
Շիրակ	100.6	101.2	102.5	104.4	107.3	109.2	109.4	109.5	109.7	110.0	110.4	110.7	Shirak
Սյունիք	45.8	44.9	45.9	46.9	48.0	48.6	48.9	49.1	49.2	49.2	49.2	49.1	Syunik
Վայոց ձոր	38.1	35.7	35.7	35.9	36.2	36.4	36.4	36.4	36.5	36.4	36.4	36.5	Vayots Dzor
Տավուշ	84.0	81.9	82.2	82.7	83.4	83.7	83.7	83.8	83.8	84.0	81.6	81.6	Tavush

Աղյուսակ 2.5

ՄՇՏԱԿԱՆ ԲՆԱԿՉՈՒԹՅԱՆ ԲԱՇՆՈՒՄՆ ԸՍՏ ՍԵՈՒ ԵՎ ՏԱՐԻՔԱՅԻՆ ԽՄԲԵՐԻ

(տարեկազմի դրությամբ)

Table 2.5

DISTRIBUTION OF DE JURE POPULATION BY SEX AND AGE GROUPS

(as of the beginning of the year)

(հազ. մարդ)	(thsd. persons)												
Տարիքը, տարեկան	1993	1995	1997	1999	2001*	2002	2003	2004	2005	2006	2007	2008	Age, years
Ամբողջ բնակչությունը այդ թվում՝	3463.7	3260.3	3246.0	3232.1	3213.0	3212.9	3210.3	3212.2	3215.8	3219.2	3222.9	3230.1	Total population of which
0 - 4	347.5	289.1	234.5	208.0	196.1	203.4	190.1	183.7	181.3	179.3	178.2	186.0	0-4
5-9	365.8	334.9	324.9	295.0	258.5	258.4	242.2	229.9	219.5	210.5	202.1	189.0	15 - 9
10-14	324.9	319.9	330.8	324.2	325.4	325.2	320.1	309.5	295.0	274.7	254.5	239.1	10-14
15-19	288.6	279.1	290.1	298.3	313.6	313.5	318.0	320.1	319.0	320.2	320.0	315.7	15-19
20-24	265.3	250.2	256.8	263.4	267.6	267.5	277.3	286.6	296.6	304.5	310.6	315.0	20-24
25-29	282.3	247.2	237.1	238.4	222.6	222.4	228.0	235.5	244.7	254.9	264.0	273.6	25-29
30-34	322.5	286.6	261.3	244.2	204.6	204.3	203.9	204.7	206.8	210.5	217.5	223.3	30-34
35-39	265.8	275.5	289.6	281.6	244.3	244.0	230.9	219.1	208.2	202.4	198.2	198.5	35-39
40-44	196.5	204.3	225.0	250.2	276.1	275.8	277.2	274.5	266.5	252.9	238.1	225.3	40-44
45-49	114.3	137.4	162.2	181.9	211.5	211.2	220.7	235.0	246.9	259.4	268.9	270.4	45-49
50-54	154.0	104.6	91.4	113.8	153.8	153.5	163.6	172.9	184.5	193.1	203.4	212.5	50-54
55-59	155.3	160.9	150.1	113.9	80.1	79.8	86.2	99.3	116.2	133.6	144.8	154.8	55-59
60-64	148.4	125.2	128.6	136.9	147.3	146.5	133.6	112.8	92.9	76.7	73.5	79.2	60-64
65-69	111.0	121.0	122.5	115.8	118.7	117.8	120.9	126.4	134.3	137.2	131.3	120.9	65-69
70-74	44.5	55.2	73.5	94.8	107.1	105.8	106.3	102.8	96.8	93.8	98.0	100.6	70-74
75-79	33.8	28.4	28.6	32.3	55.1	54.3	61.7	69.2	72.2	78.2	78.0	80.1	75-79
80+	43.2	40.8	39.0	39.4	30.6	29.5	29.6	30.2	34.4	37.3	41.8	46.1	80+
<i>Ամբողջ բնակչությունից՝ աշխատունակ տարիքից ցածր</i>	1098.1	1002.8	952.6	888.8	845.9	852.8	816.3	785.9	758.2	731.2	700.3	673.4	<i>Of total population under able-bodied age</i>
<i>աշխատունակ տարիքի</i>	1900.3	1798.0	1846.1	1906.4	1928.4	1932.6	1968.1	2003.1	2036.9	2079.9	2119.1	2169.9	<i>able-bodied age</i>
<i>աշխատունակ տարիքից բարձր</i>	465.3	459.5	447.3	436.9	438.7	427.5	425.9	423.2	420.7	408.1	403.5	386.8	<i>over able-bodied age</i>

*) ՀՀ 2001թ. մարդահամարի արդյունքներով:

By 2001 RA Population Census results.

Աղյուսակ 2.5
(հազ. մարդ)

(շարունակություն)

Table 2.5 (continued)
(thsd. persons)

Տարիքը, տարեկան	1993	1995	1997	1999	2001*	2002	2003	2004	2005	2006	2007	2008	Age, years
Տղամարդիկ	1654.3	1535.8	1561.0	1559.0	1542.0	1542.4	1543.6	1546.7	1550.6	1554.1	1557.4	1562.6	Male
այդ թվում՝													of which
0 - 4	176.1	145.1	121.0	108.9	104.6	108.4	101.5	98.4	97.3	96.1	95.5	99.6	0 - 4
5-9	184.7	167.3	165.6	150.4	133.6	133.6	126.0	120.4	115.7	111.8	107.7	100.9	5 - 9
10-14	164.2	159.5	167.6	164.8	165.8	165.6	163.2	158.3	151.0	141.1	131.4	124.2	10-14
15-19	144.9	138.5	147.1	151.4	157.0	157.0	159.8	161.1	161.1	162.2	162.5	160.5	15-19
20-24	133.4	123.8	128.4	133.3	132.1	132.1	137.9	143.0	148.5	152.7	156.3	158.9	20-24
25-29	133.2	116.9	118.6	120.6	107.6	107.5	110.8	115.1	120.3	126.1	131.1	136.7	25-29
30-34	151.5	131.6	123.0	115.8	97.1	97.0	97.5	98.1	99.6	101.6	105.7	109.0	30-34
35-39	123.0	126.1	135.5	131.9	115.0	114.9	109.1	103.7	98.8	96.6	94.8	95.3	35-39
40-44	91.1	92.5	103.2	116.9	131.6	131.5	131.8	130.6	126.6	119.7	112.3	106.4	40-44
45-49	52.6	61.9	75.2	83.7	99.0	98.8	103.9	111.2	116.9	123.1	128.0	128.3	45-49
50-54	70.5	46.5	41.2	51.7	71.3	71.2	75.7	79.9	85.7	89.7	94.4	99.2	50-54
55-59	70.9	72.0	68.1	51.5	35.8	35.6	38.7	44.8	52.4	60.5	66.0	70.4	55-59
60-64	67.6	56.1	57.7	61.1	64.9	64.4	58.6	49.1	40.4	33.4	31.9	34.5	60-64
65-69	48.5	53.5	55.0	50.8	52.7	52.3	52.9	54.9	57.7	58.3	55.5	51.1	65-69
70-74	16.1	20.8	30.0	40.7	46.0	45.2	45.4	44.0	41.3	40.1	41.1	41.6	70-74
75-79	11.5	9.5	10.0	11.6	19.3	19.0	22.5	25.6	27.4	30.3	30.9	31.8	75-79
80+	14.5	14.2	13.8	13.9	8.6	8.3	8.3	8.5	9.9	10.8	12.3	14.2	80+
Անբողջ բնակչությունից՝													<i>Of total population</i>
աշխատունակ տարիքից ցածր	555.0	501.4	485.7	455.7	437.3	440.8	423.3	408.6	395.9	382.9	368.0	355.2	under able-bodied age
աշխատունակ տարիքի	941.1	880.3	922.3	952.8	950.9	949.8	965.2	979.8	995.6	1013.5	1036.9	1060.3	able-bodied age
աշխատունակ տարիքից բարձր	158.2	154.1	153.0	150.5	153.8	151.8	155.1	158.3	159.1	157.7	152.5	147.1	over able- bodied age

Աղյուսակ 2.5 (շարունակություն)
(հազ. մարդ)

Table 2.5 (continued)
(thsd. persons)

Տարիքը, տարեկան	1993	1995	1997	1999	2001*	2002	2003	2004	2005	2006	2007	2008	Age, years
Կանայք այդ թվում՝	1809.4	1724.5	1685.0	1673.1	1671.0	1670.5	1666.7	1665.5	1665.2	1665.1	1665.5	1667.5	Female <i>of which</i>
0 - 4	171.4	144.0	113.5	99.1	91.5	95.0	88.6	85.3	84.0	83.2	82.7	86.4	0 - 4
5-9	181.1	167.6	159.3	144.6	124.9	124.8	116.2	109.5	103.8	98.7	94.4	88.1	5 - 9
10-14	160.7	160.4	163.2	159.4	159.6	159.5	156.9	151.2	144.0	133.6	123.1	114.9	10-14
15-19	143.7	140.6	143.0	146.9	156.6	156.5	158.2	159.0	157.9	158.0	157.5	155.2	15-19
20-24	131.9	126.4	128.4	130.1	135.5	135.4	139.4	143.6	148.1	151.8	154.3	156.1	20-24
25-29	149.1	130.3	118.5	117.8	115.0	114.9	117.2	120.4	124.4	128.8	132.9	136.9	25-29
30-34	171.0	155.0	138.3	128.4	107.5	107.3	106.4	106.6	107.2	108.9	111.8	114.3	30-34
35-39	142.8	149.4	154.1	149.7	129.3	129.1	121.8	115.4	109.4	105.8	103.4	103.2	35-39
40-44	105.4	111.8	121.8	133.3	144.5	144.3	145.4	143.9	139.9	133.2	125.8	118.9	40-44
45-49	61.7	75.5	87.0	98.2	112.5	112.4	116.8	123.8	130.0	136.3	140.9	142.1	45-49
50-54	83.5	58.1	50.2	62.1	82.5	82.4	87.9	93.0	98.8	103.4	109.0	113.3	50-54
55-59	84.4	88.9	82.0	62.4	44.3	44.2	47.5	54.5	63.8	73.1	78.8	84.4	55-59
60-64	80.8	69.1	70.9	75.8	82.4	82.1	75.0	63.7	52.5	43.3	41.6	44.7	60-64
65-69	62.5	67.5	67.5	65.0	66.0	65.5	68.0	71.5	76.6	78.9	75.8	69.8	65-69
70-74	28.4	34.4	43.5	54.1	61.1	60.6	60.9	58.8	55.5	53.7	56.9	59.0	70-74
75-79	22.3	18.9	18.6	20.7	35.8	35.3	39.2	43.6	44.8	47.9	47.1	48.3	75-79
80+	28.7	26.6	25.2	25.5	22.0	21.2	21.3	21.7	24.5	26.5	29.5	31.9	80+
<i>Անբողջ բնակչությունից՝</i>													<i>Of total population</i>
աշխատունակ տարիքից ցածր	543.1	501.4	466.9	433.1	408.6	412.0	393.0	377.3	362.3	348.3	332.3	318.2	under able- bodied age
աշխատունակ տարիքի	959.2	917.7	923.8	953.6	977.5	982.8	1002.8	1023.3	1041.3	1066.4	1082.2	1109.6	able-bodied age
աշխատունակ տարիքից բարձր	307.1	305.4	294.3	286.4	284.9	275.7	270.9	264.9	261.6	250.4	251.0	239.7	over able- bodied age

Աղյուսակ 2.6 ՄՇՏԱԿԱՆ ԲՆԱԿԶՈՒԹՅԱՆ ՏԱՐԻՔԱՅԻՆ ԲԱՇՆՈՒՄՆ ԸՍՏ ՄԱՐԶԵՐԻ, ՔԱՂԱՔԱՅԻՆ/ԳՅՈՒՂԱԿԱՆ ԿՏՐԱԾԹՈՎ, 2003-2008ԹԹ.

Table 2.6 AGE DISTRIBUTION OF DE JURE POPULATION BY MARZES, BY URBAN AND RURAL BREAKDOWN, 2003-2008

(մարդ)

01.01.2003

(person)

Տարիքը, տարեկան	Ընդամենը քաղաքային բնակչություն	այդ թվում ըստ մարզերի											Age, years
		ք.Երևան	Արագածոտն	Արարատ	Արմավիր	Գեղարքունիք	Լոռի	Կոտայք	Շիրակ	Սյունիք	Վայոց Ձոր	Տավուշ	
		of which by marzes											
Total urban population	Yerevan	Aragatsotn	Ararat	Armavir	Geghar kunik	Lori	Kotayk	Shirak	Syunik	Vayots Dzor	Tavush		
0-4	114360	59302	2022	5146	6119	4745	8989	8335	9948	5811	1092	2851	0-4
5-9	140393	72831	2185	6183	7245	6044	10968	9650	13317	7125	1350	3495	5-9
10-14	190297	93668	3341	8477	9331	8090	16186	15111	18495	10844	2044	4710	10-14
15-19	199616	99629	3210	8999	9881	8289	16958	17829	16625	10694	2176	5326	15-19
20-24	185156	98583	2934	7974	9412	7315	14723	15461	13823	8758	1723	4450	20-24
25-29	153362	85194	2499	5746	7418	5746	11471	11315	11895	7369	1264	3445	25-29
30-34	131501	73625	2068	4525	5857	4868	9967	9011	11073	6509	1065	2933	30-34
35-39	142370	76141	2356	5287	6659	5563	11557	10597	12221	7253	1268	3468	35-39
40-44	180559	93767	2965	7163	8831	6800	15297	14787	14955	9580	1999	4415	40-44
45-49	154981	81780	2285	5995	7503	5901	13128	12407	12450	8151	1644	3737	45-49
50-54	121327	68724	1775	4079	5401	4168	9566	8466	9199	5818	1205	2926	50-54
55-59	64067	38122	895	1672	2498	2103	5110	3961	5058	2800	409	1439	55-59
60-64	90205	51199	1300	2577	3876	3193	7644	5597	7745	4174	668	2232	60-64
65-69	75744	42690	1179	2376	3440	2586	6617	4370	6451	3437	646	1952	65-69
70-74	63047	34870	977	2165	2829	2165	5563	3784	5566	2907	481	1740	70-74
75-79	37335	21282	633	1176	1516	1318	3237	1960	3162	1732	323	996	75-79
80 և բարձր	17919	10625	272	519	643	724	1424	927	1167	946	147	525	80 and over
Ընդամենը	2062239	1102032	32896	80059	98459	79618	168405	153568	173150	103908	19504	50640	Total

01.01.2003

Տարիքը, տարեկան	Ընդամենը գյուղական բնակչություն	այդ թվում ըստ մարզերի											Age, years
		Արագածոտն	Արարատ	Արմավիր	Գեղարքունիք	Լոռի	Կոտայք	Շիրակ	Սյունիք	Վայոց Ձոր	Տավուշ		
		of which by marzes											
Total rural population	Aragatsotn	Ararat	Armavir	Geghar- kunik	Lori	Kotayk	Shirak	Syunik	Vayots Dzor	Tavush			
0-4	75717	7194	11448	11397	11829	7449	7215	7233	3756	2418	5778	0-4	
5-9	101795	9884	16476	16178	15441	9714	9882	10043	4297	3095	6785	5-9	
10-14	129884	12583	21481	20316	18221	12735	13419	13766	5134	4159	8070	10-14	
15-19	118351	10639	20645	19256	16623	11243	13208	11251	4267	3808	7411	15-19	
20-24	92115	8237	15983	14993	12892	8807	10208	8232	3518	2617	6628	20-24	
25-29	74663	6877	12338	11841	10557	7406	7890	6909	3306	2092	5447	25-29	
30-34	72434	6896	11675	11359	10614	7012	7560	7180	3203	2143	4792	30-34	
35-39	88554	8443	14572	14308	12487	8833	9277	8950	3377	2693	5614	35-39	
40-44	96654	8822	17224	15816	12340	9628	10395	9393	3504	3090	6442	40-44	
45-49	65737	5710	12044	10596	8284	6600	7160	6098	2419	2013	4813	45-49	
50-54	42254	3605	7637	6483	5341	4351	4424	3871	1747	1294	3501	50-54	
55-59	22109	1905	3717	3245	2806	2575	2312	2035	1077	571	1866	55-59	
60-64	43366	3866	7006	6315	5433	5091	4360	4021	2201	1309	3764	60-64	
65-69	45082	3968	7591	6170	5379	5182	4379	3888	2374	1863	4288	65-69	
70-74	43191	3831	6892	5735	5339	5194	3944	3769	2404	1682	4401	70-74	
75-79	24365	2222	3642	3081	2989	3134	2194	2017	1489	1054	2543	75-79	
80 և բարձր	11797	919	1678	1244	1783	1587	1019	719	849	472	1527	80 and over	
Ընդամենը	1148068	105601	192049	178333	158358	116541	118846	109375	48922	36373	83670	Total	

Աղյուսակ 2.6 (շարունակություն)

01.01.2004

Table 2.6 (continued)

Տարիքը, տարեկան	Ընդամենը քաղաքային բնակչություն Total urban population	այդ թվում ըստ մարզերի of which by marzes											Age years
		ք.Երևան	Արագածոտն	Արարատ	Արմավիր	Գեղար- քունիք	Լոռի	Կոտայք	Շիրակ	Սյունիք	Վայոց ձոր	Տավուշ	
		Yerevan	Aragatsotn	Ararat	Armavir	Gegharkunik	Lori	Kotayk	Shirak	Syunik	Vayots Dzor	Tavush	
0-4	111841	57793	2022	4824	5927	4645	9170	8545	9581	5476	1073	2785	0-4
5-9	133890	69446	2147	6050	6984	5712	10292	9183	12579	6912	1264	3321	5-9
10-14	182571	90564	3098	8076	9023	7672	15469	14016	18177	10144	1876	4456	10-14
15-19	198276	98325	3271	8969	9803	8352	16934	17418	16797	10919	2224	5264	15-19
20-24	189686	100052	2993	8289	9468	7629	15180	16221	14358	9009	1771	4716	20-24
25-29	158680	87496	2568	6163	7840	6028	11931	11999	12030	7691	1330	3604	25-29
30-34	133527	75306	2081	4588	6040	4940	9955	9112	10965	6554	1050	2936	30-34
35-39	134883	73025	2210	4912	6313	5129	10690	9802	11678	6807	1113	3204	35-39
40-44	176102	91672	2939	6911	8603	6766	14782	14246	14706	9271	1950	4256	40-44
45-49	162595	85254	2451	6396	7836	6152	13938	13202	12985	8642	1729	4010	45-49
50-54	127212	71087	1855	4442	5913	4461	10013	9194	9666	6283	1264	3034	50-54
55-59	73812	43841	1007	2018	2844	2472	5847	4582	5648	3275	555	1723	55-59
60-64	77271	43986	1124	2175	3301	2702	6466	4796	6711	3626	536	1848	60-64
65-69	80416	45614	1215	2471	3613	2765	6962	4712	6753	3577	679	2055	65-69
70-74	61248	34104	961	2077	2797	2061	5327	3675	5371	2769	473	1633	70-74
75-79	41077	23217	676	1336	1684	1449	3583	2246	3467	1951	363	1105	75-79
80 և բարձր	18578	11161	289	542	633	727	1422	896	1231	1014	133	530	80 and over
Ընդամենը	2061665	1101943	32907	80239	98622	79662	167961	153845	172703	103920	19383	50480	Total

01.01.2004

Տարիքը, տարեկան	Ընդամենը գյուղական բնակչություն Total urban population	այդ թվում ըստ մարզերի of which by marzes											Age years
		Արագածոտն	Արարատ	Արմավիր	Գեղար- քունիք	Լոռի	Կոտայք	Շիրակ	Սյունիք	Վայոց ձոր	Տավուշ		
		Aragatsotn	Ararat	Armavir	Gegharkunik	Lori	Kotayk	Shirak	Syunik	Vayots Dzor	Tavush		
0-4	71885	6739	11001	10723	11107	7157	6881	6719	3694	2328	5536	0-4	
5-9	96028	9317	15272	15040	14784	9068	9218	9446	4221	2927	6735	5-9	
10-14	126924	12366	21000	19917	17967	12486	13040	13437	5006	3981	7724	10-14	
15-19	121856	11194	20882	19756	17073	11661	13304	11821	4469	3959	7737	15-19	
20-24	96897	8652	17129	15847	13375	9212	10871	8813	3569	2732	6697	20-24	
25-29	76778	6941	12713	12163	10905	7521	8221	6993	3355	2215	5751	25-29	
30-34	71109	6775	11571	11186	10373	6895	7478	6786	3206	2041	4798	30-34	
35-39	84188	8055	13675	13568	12016	8297	8813	8568	3291	2618	5287	35-39	
40-44	98373	9091	17432	16033	12796	9804	10585	9563	3550	3103	6416	40-44	
45-49	72411	6383	13130	11723	9137	7296	7909	6708	2670	2219	5236	45-49	
50-54	45711	3847	8445	7207	5704	4638	4776	4216	1840	1388	3650	50-54	
55-59	25499	2189	4294	3599	3323	2882	2697	2368	1171	720	2256	55-59	
60-64	35529	3148	5706	5215	4444	4214	3564	3341	1845	1009	3043	60-64	
65-69	45972	4072	7642	6301	5513	5289	4524	4041	2412	1834	4344	65-69	
70-74	41564	3634	6710	5548	5086	4941	3828	3659	2306	1668	4184	70-74	
75-79	28108	2577	4206	3611	3504	3539	2530	2275	1705	1210	2951	75-79	
80 և բարձր	11730	931	1655	1252	1712	1612	1023	749	829	465	1502	80 and over	
Ընդամենը	1150562	105911	192463	178689	158819	116512	119262	109503	49139	36417	83847	Total	

Աղյուսակ 2.6 (շարունակություն)

01.01.2005

Table 2.6 (continued)

Տարիքը, տարեկան	Ընդամենը քաղաքային բնակչություն	այդ թվում ըստ մարզերի											Age, years
		ք.Երևան	Արագածոտն	Արարատ	Արմավիր	Գեղարքունիք	Լոռի	Կոտայք	Շիրակ	Սյունիք	Վայոց Ձոր	Տավուշ	
		of which by marzes											
Total urban population	Yerevan	Aragatsotn	Ararat	Armavir	Gegharunik	Lori	Kotayk	Shirak	Syunik	Vayots Dzor	Tavush		
0-4	111671	57424	2084	4740	5864	4559	9421	8905	9438	5278	1100	2858	0-4
5-9	128907	67430	2073	5896	6789	5454	9662	8783	11856	6622	1169	3173	5-9
10-14	172733	85887	2884	7569	8660	7317	14612	12893	17600	9376	1740	4195	10-14
15-19	194534	96198	3278	8876	9571	8250	16406	16898	16652	11092	2242	5071	15-19
20-24	194363	101588	3013	8502	9716	7840	15788	16839	15033	9263	1814	4967	20-24
25-29	164833	90240	2690	6627	8198	6347	12585	12698	12318	7914	1400	3816	25-29
30-34	136562	77389	2070	4760	6330	5030	9909	9444	10855	6679	1091	3005	30-34
35-39	128621	70413	2092	4589	5910	4897	9998	9163	11045	6448	1020	3046	35-39
40-44	168893	88671	2852	6587	8166	6455	13989	13422	14143	8841	1774	3993	40-44
45-49	167660	87642	2547	6644	8113	6362	14288	13682	13453	8898	1839	4192	45-49
50-54	134264	73755	1943	4906	6414	4902	10833	9932	10300	6735	1370	3174	50-54
55-59	86593	51019	1218	2413	3414	2938	6755	5577	6532	3964	694	2069	55-59
60-64	64543	37023	945	1803	2770	2213	5315	3971	5542	3023	404	1534	60-64
65-69	86529	49319	1318	2582	3762	3023	7360	5161	7227	3916	707	2154	65-69
70-74	57812	32274	850	2009	2743	1928	5004	3468	4955	2539	466	1576	70-74
75-79	42669	24032	700	1409	1785	1444	3742	2367	3580	2102	364	1144	75-79
80 և բարձր	21116	12605	358	617	723	828	1631	1034	1481	1083	159	597	80 and over
Ընդամենը	2062303	1102909	32915	80529	98928	79787	167298	154237	172010	103773	19353	50564	Total

01.01.2005

Տարիքը, տարեկան	Ընդամենը գյուղական բնակչություն	այդ թվում ըստ մարզերի											Age, years
		Արագածոտն	Արարատ	Արմավիր	Գեղարքունիք	Լոռի	Կոտայք	Շիրակ	Սյունիք	Վայոց Ձոր	Տավուշ		
		of which by marzes											
Total rural population	Aragatsotn	Ararat	Armavir	Gegharunik	Lori	Kotayk	Shirak	Syunik	Vayots Dzor	Tavush			
0-4	69582	6555	10826	10395	10661	6826	6689	6433	3548	2278	5371	0-4	
5-9	90626	8656	14268	14034	13994	8719	8750	8765	4183	2747	6510	5-9	
10-14	122299	12051	20039	19282	17567	12026	12360	12925	4799	3722	7528	10-14	
15-19	124472	11656	21195	19979	17293	11850	13427	12291	4685	4150	7946	15-19	
20-24	102235	9068	18157	16768	14353	9673	11594	9342	3642	2944	6694	20-24	
25-29	79883	7192	13368	12763	11178	7797	8700	7252	3373	2279	5981	25-29	
30-34	70211	6622	11435	11031	10106	6860	7470	6601	3231	1961	4894	30-34	
35-39	79608	7628	12845	12754	11559	7814	8302	7991	3185	2531	4999	35-39	
40-44	97576	9134	17013	15906	12835	9739	10484	9654	3532	3042	6237	40-44	
45-49	79234	7033	14392	12875	10060	7876	8618	7395	2899	2458	5628	45-49	
50-54	50259	4213	9284	7971	6306	5136	5326	4587	1966	1547	3923	50-54	
55-59	29636	2570	5029	4201	3859	3208	3238	2747	1336	860	2588	55-59	
60-64	28339	2519	4634	4199	3496	3376	2845	2655	1489	757	2369	60-64	
65-69	47757	4210	7718	6583	5848	5531	4768	4302	2517	1815	4465	65-69	
70-74	39017	3405	6452	5100	4667	4625	3593	3421	2140	1597	4017	70-74	
75-79	29487	2649	4385	3949	3646	3748	2630	2389	1772	1279	3040	75-79	
80 և բարձր	13309	1082	1886	1488	1912	1781	1163	899	918	529	1651	80 and over	
Ընդամենը	1153530	106243	192926	179278	159340	116585	119957	109649	49215	36496	83841	Total	

Աղյուսակ 2.6 (շարունակություն)

01.01.2006

Table 2.6 (continued)

Տարիքը, տարեկան	Ընդամենը քաղաքային բնակչություն	այլ թվում ըստ մարզերի											Age year
		Երևան	Արագածոտն	Արարատ	Արմավիր	Գեղար- քունիք	Լոռի	Կոտայք	Շիրակ	Սյունիք	Վայոց Ձոր	Տավուշ	
		of which by marzes											
Total urban population	Yerevan	Aragatsotn	Ararat	Armavir	Geghar kunik	Lori	Kotayk	Shirak	Syunik	Vayots Dzor	Tavush		
0-4	112198	58172	2090	4627	5769	4536	9602	9055	9364	5007	1111	2865	0-4
5-9	123643	63961	2085	5678	6657	5290	9365	8738	11215	6488	1116	3050	5-9
10-14	160601	81148	2578	7058	8110	6773	13283	11560	16215	8412	1547	3917	10-14
15-19	192876	95313	3335	8850	9458	8204	16103	16219	17068	11229	2208	4889	15-19
20-24	196721	101499	3038	8621	9782	7938	16215	17402	15557	9647	1925	5097	20-24
25-29	171203	92967	2842	7100	8688	6675	13104	13475	12608	8237	1504	4003	25-29
30-34	139976	79311	2112	4923	6569	5100	10193	9841	10930	6760	1131	3106	30-34
35-39	126257	69998	2014	4430	5706	4762	9581	8801	10740	6370	979	2876	35-39
40-44	158415	83759	2716	6094	7635	6037	12977	12253	13390	8237	1572	3745	40-44
45-49	173197	90300	2679	6903	8453	6614	14673	14279	13940	9149	1893	4314	45-49
50-54	138674	75201	2024	5164	6668	5093	11361	10511	10752	7129	1452	3319	50-54
55-59	99496	58059	1396	3028	4118	3456	7665	6578	7378	4599	867	2352	55-59
60-64	54454	31630	771	1425	2311	1819	4447	3297	4594	2591	305	1264	60-64
65-69	89514	51155	1347	2672	3858	3139	7484	5479	7410	4037	734	2199	65-69
70-74	56832	31898	822	1887	2665	1854	4997	3303	4897	2525	440	1544	70-74
75-79	45678	25649	735	1544	1963	1607	3907	2629	3748	2236	394	1266	75-79
80 և բարձր	22906	13826	390	702	814	840	1729	1088	1621	1119	176	601	80 and over
Ընդամենը	2062641	1103846	32974	80706	99224	79737	166686	154508	171427	103772	19354	50407	Total

01.01.2006

Տարիքը, տարեկան	Ընդամենը գյուղական բնակչություն	այլ թվում ըստ մարզերի											Age year
		Արագածոտն	Արարատ	Արմավիր	Գեղար- քունիք	Լոռի	Կոտայք	Շիրակ	Սյունիք	Վայոց Ձոր	Տավուշ		
		of which by marzes											
Total rural population	Aragatsotn	Ararat	Armavir	Geghar kunik	Lori	Kotayk	Shirak	Syunik	Vayots Dzor	Tavush			
0-4	67062	6352	10626	10043	10275	6395	6440	6261	3320	2192	5158	0-4	
5-9	86890	8314	13439	13376	13518	8447	8417	8361	4087	2633	6298	5-9	
10-14	114123	11103	18714	18080	16571	11169	11477	11797	4637	3401	7174	10-14	
15-19	127326	12192	21391	20238	17592	12247	13527	12983	4851	4203	8102	15-19	
20-24	107752	9524	19194	17612	15168	10162	12330	9885	3765	3251	6861	20-24	
25-29	83671	7485	14080	13485	11575	8184	9182	7595	3426	2399	6260	25-29	
30-34	70526	6561	11489	11150	10072	6920	7544	6566	3272	1926	5026	30-34	
35-39	76115	7269	12384	12122	11087	7347	7902	7612	3113	2405	4874	35-39	
40-44	94503	8944	16243	15393	12687	9470	10139	9325	3441	2890	5971	40-44	
45-49	86254	7725	15481	14138	10950	8565	9389	8143	3180	2725	5958	45-49	
50-54	54482	4648	10116	8575	6802	5509	5825	5111	2066	1653	4177	50-54	
55-59	34093	2924	5901	4976	4389	3640	3758	3023	1497	1013	2972	55-59	
60-64	22255	1998	3602	3328	2740	2682	2246	2157	1156	554	1792	60-64	
65-69	47717	4204	7819	6695	5853	5546	4815	4202	2521	1745	4317	65-69	
70-74	37000	3259	6057	4843	4346	4411	3466	3305	2029	1456	3828	70-74	
75-79	32499	2872	4943	4339	4116	3982	2860	2650	1931	1385	3421	75-79	
80 և բարձր	14326	1167	2012	1595	1968	1984	1246	996	957	613	1788	80 and over	
Ընդամենը	1156594	106541	193491	179988	159709	116660	120563	109972	49249	36444	83977	Total	

Աղյուսակ 2.6 (շարունակություն)

01.01.2007

Table 2.6 (continued)

Տարիքը, տարեկան	Ընդամենը քաղաքային բնակչություն Total urban population	այդ թվում ըստ մարզերի											Age year
		ք. Երևան	Արագածոտն	Արարատ	Արմավիր	Գեղարքունիք	Լոռի	Կոտայք	Շիրակ	Սյունիք	Վայոց Ձոր	Տավուշ	
		Yerevan	Aragatsotn	Ararat	Armavir	Geghar kunik	Lori	Kotayk	Shirak	Syunik	Vayots Dzor	Tavush	
0-4	112945	57584	2124	4784	5840	4602	9861	9401	9604	4992	1097	3056	0-4
5-9	119492	62750	2017	5367	6410	4957	8906	8418	10423	6107	1082	3055	5-9
10-14	148253	76149	2334	6557	7579	6212	11791	10460	14318	7594	1426	3833	10-14
15-19	191121	94609	3289	8621	9294	8111	15959	15455	17682	11073	2080	4948	15-19
20-24	197837	100087	3129	8867	9914	8045	16455	17696	16135	10096	2043	5370	20-24
25-29	176866	95474	2812	7403	8946	6935	13724	14324	12911	8424	1592	4321	25-29
30-34	145641	81735	2338	5267	7016	5330	10552	10546	11309	6928	1175	3445	30-34
35-39	125850	70609	1942	4352	5616	4658	9381	8643	10532	6284	961	2872	35-39
40-44	147186	78258	2415	5582	7031	5699	11926	11106	12399	7704	1349	3717	40-44
45-49	177389	92305	2881	7108	8634	6672	14993	14654	14364	9295	1971	4512	45-49
50-54	144121	77015	2125	5394	7071	5379	11896	11253	11340	7526	1550	3572	50-54
55-59	107648	62045	1533	3462	4615	3744	8329	7251	7915	5115	971	2668	55-59
60-64	53503	31593	789	1412	2191	1748	4210	3311	4284	2421	309	1235	60-64
65-69	87143	49928	1251	2543	3715	3064	7245	5272	7169	4020	688	2248	65-69
70-74	59491	33501	893	1913	2746	2028	5117	3498	4976	2676	499	1644	70-74
75-79	45814	25857	709	1495	1998	1525	3863	2629	3801	2186	368	1383	75-79
80 և բարձր	25594	15449	421	867	965	901	1887	1169	1763	1254	197	721	80 and over
Ընդամենը	2065894	1104948	33002	80994	99581	79610	166095	155086	170925	103695	19358	52600	Total

01.01.2007

Տարիքը, տարեկան	Ընդամենը գյուղական բնակչություն Total rural population	այդ թվում ըստ մարզերի											Age year
		Արագածոտն	Արարատ	Արմավիր	Գեղարքունիք	Լոռի	Կոտայք	Շիրակ	Սյունիք	Վայոց Ձոր	Տավուշ		
		Aragatsotn	Ararat	Armavir	Geghar kunik	Lori	Kotayk	Shirak	Syunik	Vayots Dzor	Tavush		
0-4	65245	6328	10466	9855	9848	6082	6430	6168	3119	2083	4866	0-4	
5-9	82569	7847	12616	12628	12972	8052	7971	7943	4011	2545	5984	5-9	
10-14	106320	10306	17440	16853	15715	10359	10662	10771	4363	3205	6646	10-14	
15-19	128871	12541	21485	20377	17883	12539	13453	13422	5095	4232	7844	15-19	
20-24	112712	10025	19996	18466	15836	10646	12925	10562	3884	3453	6919	20-24	
25-29	87116	7718	14920	14181	12149	8434	9662	7862	3454	2461	6275	25-29	
30-34	71917	6755	11843	11383	10036	7153	7747	6675	3303	1987	5035	30-34	
35-39	72390	6940	11786	11470	10561	6977	7567	7216	3050	2208	4615	35-39	
40-44	90912	8627	15296	14857	12558	8972	9752	9073	3400	2801	5576	40-44	
45-49	91438	8360	16482	14954	11552	9178	9974	8704	3295	2899	6040	45-49	
50-54	59234	5109	10968	9466	7449	5983	6423	5529	2266	1802	4239	50-54	
55-59	37157	3110	6603	5589	4728	3875	4031	3319	1581	1123	3198	55-59	
60-64	20024	1755	3376	2989	2435	2405	2106	1929	998	498	1533	60-64	
65-69	44155	3960	7138	6238	5446	5181	4529	4000	2287	1485	3891	65-69	
70-74	38484	3419	6450	5155	4654	4584	3619	3265	2081	1574	3683	70-74	
75-79	32263	2820	4906	4268	4006	3921	2897	2813	1892	1354	3386	75-79	
80 և բարձր	16252	1338	2391	1872	2198	2245	1393	1134	1083	691	1907	80 and over	
Ընդամենը	1157059	106958	194162	180601	160026	116586	121141	110385	49162	36401	81637	Total	

Աղյուսակ 2.6 (շարունակություն)

01.01.2008

Table 2.6 (continued)

Տարիքը, տարեկան	Ընդամենը քաղաքային բնակչություն Total urban population	այդ թվում ըստ մարզերի											Age year
		ք. Երևան	Արագածոտն	Արարատ	Արմավիր	Գեղար- քունիք	Լոռի	Կոտայք	Շիրակ	Սյունիք	Վայոց ձոր	Տավուշ	
		Yerevan	Aragatsotn	Ararat	Armavir	Geghar kunik	Lori	Kotayk	Shirak	Syunik	Vayots Dzor	Tavush	
0-4	117641	60591	2140	4941	6093	4692	9956	9874	9902	5149	1147	3156	0-4
5-9	113990	59289	2019	5203	6190	4651	8836	8335	9710	5712	1053	2992	5-9
10-14	138790	72479	2143	6185	7298	5858	10573	9512	12890	6972	1296	3584	10-14
15-19	187660	92716	3274	8411	9340	7850	15698	14821	18070	10697	1972	4811	15-19
20-24	197730	98960	3149	8897	9876	8100	16626	17615	16420	10529	2126	5432	20-24
25-29	182458	97753	2845	7782	9355	7141	14230	15167	13409	8578	1653	4545	25-29
30-34	150053	83957	2420	5588	7373	5527	10953	11086	11336	7143	1199	3471	30-34
35-39	127980	72192	2008	4395	5839	4667	9428	8744	10511	6314	987	2895	35-39
40-44	138532	74484	2279	5173	6597	5371	10968	10309	11596	7059	1192	3504	40-44
45-49	175596	91393	2845	6968	8763	6587	14634	14400	14304	9330	1922	4450	45-49
50-54	148601	78550	2207	5696	7351	5659	12435	11840	11739	7844	1580	3700	50-54
55-59	114302	64991	1695	3896	5187	3940	8769	7922	8411	5533	1141	2817	55-59
60-64	58531	34982	802	1557	2354	1942	4548	3589	4441	2598	359	1359	60-64
65-69	81212	46467	1149	2324	3534	2869	6679	5031	6715	3766	604	2074	65-69
70-74	62483	35529	956	1957	2898	2129	5310	3582	5050	2873	529	1670	70-74
75-79	47133	26577	715	1601	2102	1564	3954	2742	3892	2250	344	1392	75-79
80 և բարձր	27785	16907	438	925	1070	958	1981	1235	1896	1345	246	784	80 and over
Ընդամենը	2070477	1107817	33084	81499	101220	79505	165578	155804	170292	103692	19350	52636	Total

01.01.2008

Տարիքը, տարեկան	Ընդամենը գյուղական բնակչություն Total rural population	այդ թվում ըստ մարզերի											Age year
		Արագածոտն	Արարատ	Արմավիր	Գեղար- քունիք	Լոռի	Կոտայք	Շիրակ	Սյունիք	Վայոց ձոր	Տավուշ		
		Aragatsotn	Ararat	Armavir	Geghar kunik	Lori	Kotayk	Shirak	Syunik	Vayots Dzor	Tavush		
0-4	68320	6631	11119	10400	10393	6150	6933	6521	3129	2126	4918	0-4	
5-9	75012	7152	11394	11222	11687	7458	7224	7220	3704	2374	5577	5-9	
10-14	100264	9780	16353	15921	15051	9594	9899	9915	4221	3024	6506	10-14	
15-19	128034	12474	21292	20041	17862	12553	13375	13535	5076	4101	7725	15-19	
20-24	117288	10575	20569	19065	16384	11169	13185	11258	4192	3745	7146	20-24	
25-29	91124	8126	15889	14804	12728	8704	10301	8189	3450	2542	6391	25-29	
30-34	73257	6763	12218	11636	10211	7293	7959	6760	3215	2035	5167	30-34	
35-39	70509	6765	11482	11081	10210	6774	7554	6874	3129	2106	4534	35-39	
40-44	86759	8291	14423	14061	12212	8614	9185	8711	3275	2650	5337	40-44	
45-49	94760	8680	16969	15487	12052	9467	10353	9162	3431	3042	6117	45-49	
50-54	63966	5594	11831	10228	8043	6403	7093	5873	2372	1963	4566	50-54	
55-59	40481	3451	7400	6125	5115	4153	4376	3687	1669	1237	3268	55-59	
60-64	20678	1768	3491	3013	2582	2424	2248	1901	1011	530	1710	60-64	
65-69	39662	3555	6386	5690	4970	4710	4027	3664	2038	1204	3418	65-69	
70-74	38126	3309	6389	5086	4568	4446	3692	3274	2105	1612	3645	70-74	
75-79	33001	2908	5144	4297	4082	4022	2999	2857	1881	1350	3461	75-79	
80 և բարձր	18368	1546	2697	2159	2425	2498	1595	1317	1234	819	2078	80 and over	
Ընդամենը	1159609	107368	195046	180316	160575	116432	121998	110718	49132	36460	81564	Total	

Աղյուսակ 2.7 ՄՇՏԱԿԱՆ ԲՆԱԿԶՈՒԹՅԱՆ ՄԻՋԻՆ ՏԱՐԵԿԱՆ ԹՎԱՔԱՆԱԿՆ ԸՍՏ ՀՀ ՄԱՐԶԵՐԻ 2000-2007թթ.

Table 2.7 MIDYEAR DE JURE POPULATION NUMBER BY RA MARZES FOR 2000-2007

Ընդամենը բնակչություն
Total Population

<i>(հազ.մարդ)</i>									<i>(thsd.persons)</i>
<i>Մարզ</i>	2000	2001	2002	2003	2004	2005	2006	2007	<i>Marz</i>
Հայաստանի									The Republic of
Հանրապետություն	3221.1	3214.1	3211.6	3211.3	3214.0	3217.5	3221.1	3226.5	Armenia
ք. Երևան	1105.4	1103.8	1102.6	1102.0	1102.4	1103.4	1104.4	1106.4	Yerevan city
Արագածոտն	138.2	138.3	138.4	138.7	139.0	139.3	139.8	140.2	Aragatsotn
Արարատ	271.0	271.8	272.0	272.4	273.1	273.8	274.6	275.9	Ararat
Արմավիր	277.0	276.3	276.6	277.1	277.7	278.6	279.7	280.8	Armavir
Գեղարքունիք	238.5	237.8	237.8	238.3	238.7	239.2	239.5	239.9	Gegharkunik
Լոռի	289.2	286.6	285.7	284.7	284.2	283.6	283.1	282.3	Lori
Կոտայք	275.0	272.8	272.5	272.7	273.7	274.7	275.6	277.0	Kotayk
Շիրակ	283.5	283.3	282.9	282.3	282.0	281.6	281.4	281.1	Shirak
Սյունիք	151.9	152.5	152.8	153.0	153.0	153.0	152.9	152.9	Syunik
Վայոց ձոր	57.1	56.5	56.0	55.8	55.8	55.8	55.8	55.8	Vayots Dzor
Տավուշ	134.3	134.4	134.3	134.3	134.4	134.5	134.3	134.2	Tavush

Աղյուսակ 2.7
(շարունակություն)
(հազ.մարդ)

Քաղաքային բնակչություն
Urban Population

Table 2.7
(continued)
(thsd. persons)

Մարզ	2000	2001	2002	2003	2004	2005	2006	2007	Marz
Հայաստանի									The Republic of
Հանրապետություն	2086.1	2071.0	2063.9	2062.0	2062.0	2062.4	2064.3	2068.2	Armenia
ք. Երևան	1105.4	1103.8	1102.6	1102.0	1102.4	1103.4	1104.4	1106.4	Yerevan city
Արագածոտն	33.1	33.0	32.9	32.9	32.9	32.9	33.0	33.0	Aragatsotn
Արարատ	80.8	80.2	80.0	80.2	80.4	80.6	80.8	81.3	Ararat
Արմավիր	100.0	98.8	98.5	98.6	98.7	99.0	99.4	100.3	Armavir
Գեղարքունիք	80.8	79.4	79.2	79.7	79.7	79.7	79.7	79.6	Gegharkunik
Լոռի	173.5	170.4	169.1	168.1	167.6	167.0	166.4	165.8	Lori
Կոտայք	159.1	155.2	153.8	153.7	154.0	154.4	154.8	155.5	Kotayk
Շիրակ	176.9	175.0	173.6	172.9	172.4	171.7	171.2	170.6	Shirak
Սյունիք	104.3	104.2	104.0	104.0	103.9	103.8	103.7	103.7	Syunik
Վայոց ձոր	21.0	20.2	19.6	19.4	19.4	19.4	19.4	19.4	Vayots Dzor
Տավուշ	51.2	50.8	50.6	50.5	50.6	50.5	51.5	52.6	Tavush

Աղյուսակ 2.7

(շարունակություն)

(հազ.մարդ)

Գյուղական բնակչություն

Rural Population

Table 2.7

(continued)

(thsd. persons)

Մարզ	2000	2001	2002	2003	2004	2005	2006	2007	Marz
Հայաստանի									The Republic of
Հանրապետություն	1135.0	1143.1	1147.7	1149.3	1152.0	1155.1	1156.8	1158.3	Armenia
ք.Երևան	-	-	-	-	-	-	-	-	Yerevan city
Արագածոտն	105.1	105.3	105.5	105.8	106.1	106.4	106.8	107.2	Aragatsotn
Արարատ	190.2	191.6	192.0	192.2	192.7	193.2	193.8	194.6	Ararat
Արմավիր	177.0	177.5	178.1	178.5	179.0	179.6	180.3	180.5	Armavir
Գեղարքունիք	157.7	158.4	158.6	158.6	159.0	159.5	159.8	160.3	Gegharkunik
Լոռի	115.7	116.2	116.6	116.6	116.6	116.6	116.7	116.5	Lori
Կոտայք	115.9	117.6	118.7	119.0	119.7	120.3	120.8	121.5	Kotayk
Շիրակ	106.6	108.3	109.3	109.4	109.6	109.9	110.2	110.5	Shirak
Սյունիք	47.6	48.3	48.8	49.0	49.1	49.2	49.2	49.2	Syunik
Վայոց ձոր	36.1	36.3	36.4	36.4	36.4	36.4	36.4	36.4	Vayots Dzor
Տավուշ	83.1	83.6	83.7	83.8	83.8	84.0	82.8	81.6	Tavush

Աղյուսակ 2.8 ՀԱՅԱՍՏԱՆԻ ՀԱՆՐԱՊԵՏՈՒԹՅԱՆ ՔԱՂԱՔԱՅԻՆ ՀԱՄԱՅՆՔՆԵՐՆ
ԸՍՏ ՄՇՏԱԿԱՆ ԲՆԱԿՉՈՒԹՅԱՆ 2004-2008 ԹԹ.

(տարեկազմին)

Table 2.8 DE JURE POPULATION OF URBAN COMMUNITIES OF THE REPUBLIC
OF ARMENIA FOR 2004-2008
(as of the beginning of the year)

<i>(հազ. մարդ)</i>						<i>(thsd. persons)</i>
Քաղաքային համայնքներ	2004	2005	2006	2007	2008	Urban communities
Աբովյան	44.6	44.8	45.0	45.4	45.7	Abovyan
Ալավերդի	17.0	17.0	16.8	16.7	16.6	Alaverdi
Այրում	-	-	-	2.4	2.4	Ayrum
Աշտարակ	21.5	21.5	21.5	21.6	21.6	Ashtarak
Արարատ	20.5	20.6	20.6	20.6	20.7	Ararat
Արթիկ	17.4	17.3	17.3	17.3	17.3	Artik
Արմավիր	32.2	32.3	32.3	32.5	33.7	Armavir
Արտաշատ	25.2	25.2	25.1	25.2	25.3	Artashat
Ապարան	6.6	6.6	6.6	6.6	6.6	Aparan
Ագարակ	4.8	4.8	4.8	4.8	4.8	Agarak
Ախթալա	2.5	2.4	2.4	2.4	2.4	Akhtala
Բերդ	8.7	8.7	8.7	8.6	8.6	Berd
Բյուրեղավան	8.2	8.2	8.3	8.3	8.3	Byureghavan
Վանաձոր	106.1	105.7	105.5	105.2	105.0	Vanadzor
Վեդի	13.1	13.1	13.2	13.3	13.4	Vedi
Վարդենիս	12.7	12.7	12.7	12.7	12.7	Vardenis
Վայք	5.9	5.9	5.9	5.9	5.9	Vayk
Գավառ	26.4	26.3	26.1	26.0	25.8	Gavar
Գյումրի	149.5	148.9	148.3	147.7	147.0	Gyumry
Գորիս	23.2	23.1	23.2	23.2	23.1	Goris
Դաստակերտ	0.3	0.3	0.3	0.3	0.3	Dastakert
Դիլիջան	16.0	16.0	15.8	15.7	15.6	Dilijan
Ջերմուկ	6.3	6.3	6.3	6.3	6.2	Jermuk
Երևան	1101.9	1102.9	1103.8	1104.9	1107.8	Yerevan
Եղվարդ	11.8	12.0	12.0	12.1	12.2	Yeghvard
Եղեգնաձոր	8.2	8.2	8.2	8.2	8.2	Yeghegnadzor
Իջևան	20.3	20.4	20.4	20.4	20.5	Ijevan
Վաղարշապատ	56.4	56.5	56.7	56.9	57.3	Vagharshapat
Թալին	5.6	5.6	5.7	5.6	5.7	Talin

Աղյուսակ 2.8 (շարունակություն)

Table 2.8 (continued)

Քաղաքային համայնքներ	2004	2005	2006	2007	2008	Urban communities
Թումանյան	2.0	2.0	2.0	1.9	1.9	Tumanian
Ճամբարակ	7.4	7.4	7.4	7.4	7.4	Chambarak
Ծաղկաձոր	1.6	1.6	1.6	1.6	1.6	Tzaghkadzor
Կապան	45.7	45.7	45.6	45.5	45.5	Kapan
Մասիս	21.5	21.6	21.8	21.9	22.1	Masis
Մարալիկ	5.8	5.8	5.8	5.9	6.0	Maralik
Մարտունի	11.8	11.9	11.9	11.9	12.0	Martuni
Մեծամոր	10.0	10.1	10.2	10.2	10.3	Metsamor
Մեղրի	4.8	4.8	4.8	4.8	4.8	Meghri
Նոր Հաճն	10.1	10.1	10.2	10.2	10.3	Nor Hatchn
Նոյեմբերյան	5.5	5.5	5.5	5.5	5.5	Noyemberian
Շամլուղ	0.8	0.8	0.8	0.8	0.8	Shamlugh
Հրազդան	52.8	52.9	52.8	52.8	52.9	Hrazdan
Սիսիան	16.8	16.7	16.7	16.7	16.7	Sisian
Սպիտակ	15.0	15.0	15.1	15.1	15.1	Spitak
Ստեփանավան	16.6	16.5	16.4	16.3	16.3	Stepanavan
Սևան	22.9	23.0	23.1	23.1	23.1	Sevan
Չարենցավան	24.7	24.6	24.6	24.7	24.8	Charentsavan
Տաշիր	9.2	9.1	8.9	8.9	8.7	Tashir
Քաջարան	8.4	8.4	8.4	8.4	8.5	Kadjaran

Աղյուսակ 2.9

ՔԱՂԱՔԱՅԻՆ (ԹԱՂԱՅԻՆ) ՀԱՄԱՅՆՔՆԵՐԻ ԽՄԲԱԿՈՐՈՒՄՆ ԸՍՏ ՄՇՏԱԿԱՆ ԲՆԱԿՉՈՒԹՅԱՆ ԹՎԱՔԱՆԱԿԻ
CLASSIFICATION OF URBAN (QUARTER) COMMUNITIES BY THE NUMBER OF DE JURE POPULATION

Table 2.9

Մարզերը	Ընդամենը քաղաքային (թաղային) համայնքներ	Ըստ մշտական բնակչության թվաքանակի, մարդ						Marz
		≤ 999	1000-4999	5000-9999	10000-19000	20000-49999	50000-119999	
	By the number of de jure population, person							

Հայաստանի Հանրապետություն	60	2	6	13	13	13	7	6	The Republic of Armenia
ք. Երևանի	12*	-	-	1	1	1	4	5	Yerevan city
Արագածոտնի	3	-	-	2	-	1	-	-	Aragatsotn
Արարատի	4	-	-	-	1	3	-	-	Ararat
Արմավիրի	3	-	-	-	1	1	1	-	Armavir
Գեղարքունիքի	5	-	-	1	2	2	-	-	Gegharkunik
Լոռու	8	1	2	1	3	-	1	-	Lori
Կոտայքի	7	-	1	1	2	2	1	-	Kotayk
Շիրակի	3	-	-	1	1	-	-	1	Shirak
Սյունիքի	7	1	2	1	1	2	-	-	Syunik
Վայոց Ձորի	3	-	-	3	-	-	-	-	Vayots Dzor
Տավուշի	5	-	1	2	1	1	-	-	Tavush

*) թաղային համայնքները/ quarter communities

Աղյուսակ 2.10

ԳՅՈՒՂԱԿԱՆ ՀԱՄԱՅՆՔՆԵՐԻ ԽՄԲԱԿՈՐՈՒՄՆ ԸՍՏ ՄՇՏԱԿԱՆ ԲՆԱԿՉՈՒԹՅԱՆ ԹՎԱՔԱՆԱԿԻ

Table 2.10

Classification of Rural Communities by the Number of De jure Population

Մարզերը	Ընդամենը գյուղական համայնքներ	Ըստ մշտական բնակչության թվաքանակի, մարդ						Marz
		≤ 499	500-999	1000-2999	3000-4999	5000-9999	≥ 10000	
	By the number of de jure population, person							

Հայաստանի Հանրապետություն	866**	274	165	320	69	36	1	The Republic of Armenia
Արագածոտնի	111	39	36	26	8	2	-	Aragatsotn
Արարատի	93	4	14	56	13	6	-	Ararat
Արմավիրի	94	7	5	59	19	4	-	Armavir
Գեղարքունիքի	87**	28	16	21	9	12	-	Gegharkunik
Լոռու	105	45	19	34	4	3	-	Lori
Կոտայքի	60	6	14	27	6	7	-	Kotayk
Շիրակի	116	43	25	43	3	1	1	Shirak
Սյունիքի	102	71	15	16	0	0	-	Syunik
Վայոց Ձորի	41	19	6	15	0	1	-	Vayots Dzor
Տավուշի	57	12	15	23	7	0	-	Tavush

***) այդ թվում՝ Արծվաշենի համայնքը/ including the community Artsvashen.