

## Բնակչություն

Մշտական բնակչության բաշխումը տարիքային խմբերով 1985 և 1990թթ.

Տոկոսներով

1985

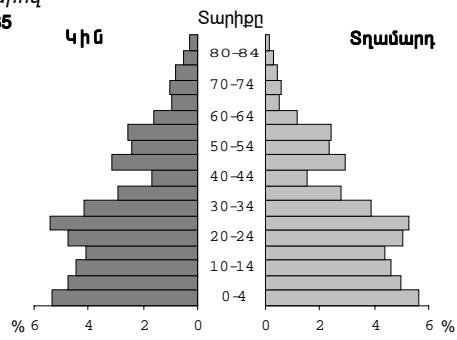

1990

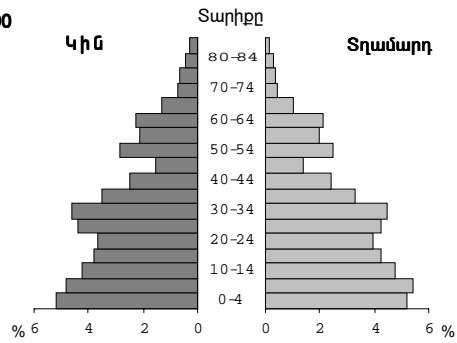

Աղբյուրը՝ Բնակչության վիճակագրություն, ԳՅ վիճակախ

## Բնակչություն

Մշտական բնակչության բաշխումը տարիքային խմբերով 1998թ.

Տոկոսներով

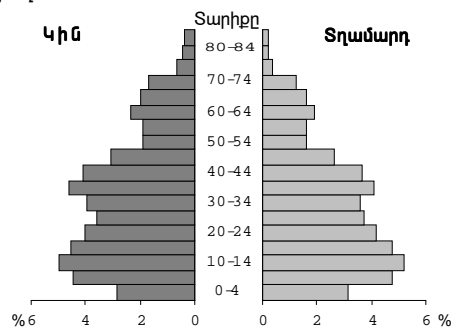

Բնակչության թվաքանակի փոփոխությունը 1939–1998թթ.

1 000 մարդ

Տարի- ներ	Բնակչությունը		Ծնունդ		Մահ	
	Կ	Տ	Կ	Տ	Կ	Տ
1939	634	649	26	28	9	9
1959	921	842	35	35	7	7
1970	1 275	1 217	27	29	6	7
1979	1 556	1 475	34	36	8	9
1990	1 841	1 734	39	41	10	12
1998	1 954	1 844	18	21	11	12

Աղբյուրը՝ Բնակչության վիճակագրություն, ԳՅ վիճակախ

**Քաղաքային և գյուղական բնակչության բաշխումը հիմնական տարիքային խմբերով 1990 և 1998թթ.**

*Տոկոսներով*

**1990**

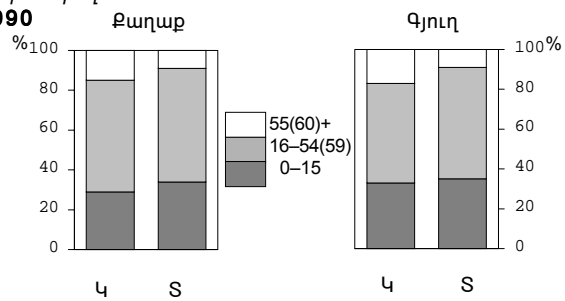

**1998<sup>1</sup>**

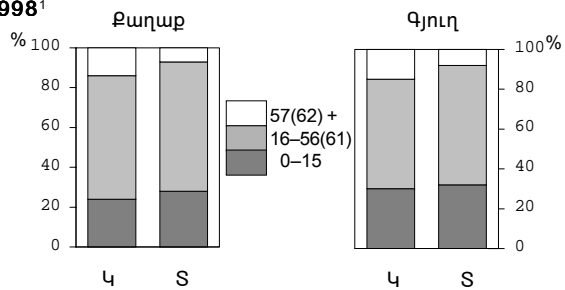

<sup>1</sup>Համաձայն ՀՀ Կառավարության 1996թ. որոշմամբ սահմանված տարիքային սանդղակի, 1998թ. վերջին կենսաթոշակային է համարվել կանանց՝ 57, տղամարդկանց՝ 62 տարին: Աղբյուրը՝ Բնակչության վիճակագրություն, ՀՀ վիճակագրություն

**Միգրացիոն տեղաշարժերը 1990–1998թթ.**

1 000 մարդ<sup>1</sup>

Տարի- ներ	Եկող		Մեկնող		Միգ. աճ (+,-)	
	Կ	Տ	Կ	Տ	Կ	Տ
1990	46	44	28	26	18	18
1991	37	35	26	24	11	11
1992	20	17	21	20	-1	-3
1993	16	13	18	20	-2	-7
1994	11	7	19	18	-8	-11
1995	8	5	12	9	-4	-4
1996	5	4	9	7	-4	-3
1997	6	4	10	7	-4	-3
1998	5	3	10	6	-5	-3

**Միգրացիոն տեղաշարժերը տարիքային խմբերով 1990 և 1998թթ.**

1 000 մարդ և տոկոսներով

Տարի- ներ	Եկող		Մեկնող	
	Կ	Տ	Կ	Տ
<b>1990</b>				
0–19	29	28	31	30
20–49	47	52	53	56
50 և բարձր	24	20	16	14
Ընդամենը տոկոսներով	100	100	100	100
Բացարձակ թվերով	46	44	28	26
<b>1998</b>				
0–19	27	34	26	37
20–49	59	48	58	39
50 և բարձր	14	18	16	24
Ընդամենը տոկոսներով	100	100	100	100
Բացարձակ թվերով	5	3	10	6

<sup>1</sup>Չստ ՅՅ ՆԳՆ ՆԳ տարածքային բաժինների կողմից բնակչության հաշվառման և դուրս գրման տվյալների, ինչը չի արտացոլում միգրացիայի իրական ծավալները: Աղբյուրը՝ Բնակչության վիճակագրություն, ՅՅ վիճակագրություն

**1991–1998թթ. Հայաստանից մեկնելու հիմնական դրդապատճառները**

*Տոկոսներով*

Դրդապատճառները	0-19		20-49		50+		Ընդամենը	
	Կ	Տ	Կ	Տ	Կ	Տ	Կ	Տ
Աշխատատեղերի բացակայությունը	4	3	31	50	17	45	24	46
Մասնագիտական աշխատ. բացակայութ.	1	1	4	5	2	5	3	5
Բավարար կենսամակարդակի համար վատակելու անհնարիությունը	3	-	15	20	13	21	12	18
Սոցիալական, բարոյա-հոգեբանական անառողջ մթնոլորտը	5	3	8	5	3	7	6	5
Աշխարհա-քաղաքական անկայուն իրավիճակը	-	-	1	2	-	1	1	2
Հայաստանում զարգացման հեռանկարի նկատմամբ հավատի բացակայությունը - Ձեռներեցությանը զբաղ. դժվարությունները	-	-	4	5	3	2	3	5
Ընտանիքի վերամիավորումը	76	81	29	2	39	8	40	8
Այլ	11	12	7	7	23	7	10	7

Աղբյուրը՝ Միգրացիայի հետազոտություն, 33 վիճմայն

**Սպասվելիք կյանքի տևողությունը  
1958–1998թթ.**

Տարի- Ունի	Քաղաք		Գյուղ		Ընդամենը	
	Կ	Տ	Կ	Տ	Կ	Տ
1958–1959	70	66	72	68	71	67
1969–1970	...	...	...	...	75	70
1979–1980	76	70	76	69	76	69
1989	73	68	74	68	75	69
1990	73	68	75	68	73	67
1991	...	...	...	...	76	69
1992	75	68	76	69	75	69
1993	75	68	74	69	74	68
1994	75	68	75	69	75	68
1995	76	68	77	70	76	69
1996	77	69	77	70	76	69
1997	78	70	78	70	77	70
1998	79	71	78	71	78	71

Աղբյուրը՝ Բնակչության վիճակագրություն, ԳՅ վիճնախ

**Սպասվելիք կյանքի տևողությունը ծննդի  
առկայության դեպքում**

*Սպասվելիք կյանքի տևողությունը տարիների այն թիվն է, որ ծնվող սերունդը, միջին հաշվով, պետք է ապրի, պայմանով, որ այդ սերնդի ողջ կյանքի ընթացքում մի տարիքից մյուսն անցնելիս, մահացությունը տարիքային տարբեր խմբերում հավասար կլինի բնակչության մահացության ժամանակակից մակարդակին:*

**Պտղաբերության գործակիցը 1958–1998թթ.**

Տարիներ	Քաղաք	Գյուղ	Ընդամենը
1958-1959	3.6	6.0	4.7
1965-1966	3.0	5.2	3.9
1969-1970	2.7	4.4	3.2
1975-1976	2.5	3.7	2.8
1980-1981	2.1	3.0	2.3
1985-1986	2.3	3.2	2.6
1987	2.2	3.3	2.5
1988	2.3	3.0	2.5
1989	2.4	3.0	2.6
1990	2.3	3.3	2.6
1991	2.3	3.2	2.6
1992	2.1	2.9	2.3
1993	1.7	2.5	2.0
1994	1.5	2.2	1.7
1995	1.4	2.1	1.6
1996	1.4	2.0	1.6
1997	1.3	1.8	1.5
1998	1.2	1.6	1.3

Աղբյուրը՝ Բնակչության վիճակագրություն, ԳՅ վիճակախ

**Պտղաբերության գործակից**  
 Պտղաբերության գործակիցը այն երեխաների միջին քանակն է, որ կծնի կինը պտղաբեր տարիքի ողջ շրջանում (15-49 տարեկան):

**Ամուսնական վիճակը տարիքիային խմբերով 1998թ.  
երկրորդ կիսամյակում**  
*Տոկոսներով*

Ամուսնական վիճակը	Տարիքը					
	16-19		20-24		25-29	
	Կ	Տ	Կ	Տ	Կ	Տ
Երբեք ամուսնացած չի եղել	90	99	45	83	17	35
Ամուսնացած	10	1	52	17	77	64
Բաժանված են, ապրում են առանձին	0	0	3	0	5	1
Այրի	0	0	0	0	1	0
Ընդամենը	100	100	100	100	100	100
Ամուսնական վիճակը	Տարիքը					
	30-34		35-39		40-49	
	Կ	Տ	Կ	Տ	Կ	Տ
Երբեք ամուսնացած չի եղել	9	16	13	3	8	2
Ամուսնացած	84	82	76	96	78	96
Բաժանված են, ապրում են առանձին	5	0	6	1	6	1
Այրի	2	2	5	0	8	1
Ընդամենը	100	100	100	100	100	100
Ամուսնական վիճակը	Տարիքը					
	50-59		60-69		70 և բարձր	
	Կ	Տ	Կ	Տ	Կ	Տ
Երբեք ամուսնացած չի եղել	3	2	5	1	4	1
Ամուսնացած	73	95	53	89	28	74
Բաժանված են, ապրում են առանձին	3	2	3	1	1	1
Այրի	21	1	39	9	67	24
Ընդամենը	100	100	100	100	100	100

Աղբյուրը՝ Տնային տնտեսությունների հետազոտություն. 33 վիճակախ



**Առաջին ամուսնության միջին տարիքը  
1990–1998թթ.**

Տարիներ	Քաղաք		Գյուղ	
	Կին	Տղամարդ	Կին	Տղամարդ
1990	22.8	25.8	21.3	25.3
1991	22.6	25.8	21.2	25.2
1992	22.5	25.9	20.9	25.1
1993	23.1	26.2	20.5	25.2
1994	22.4	26.4	20.6	25.7
1995	22.5	26.5	20.6	25.9
1996	22.6	26.7	21.6	26.3
1997	23.0	26.9	21.4	26.5
1998	22.8	26.7	21.6	26.5

Աղբյուրը՝ Բնակչության վիճակագրություն, ՀՀ վիճմախ

**Տնային տնտեսություններն ըստ տեսակների  
1998թ.**

Տնային տնտեսությունների տեսակները	Տոկոսներով
Մեկ անուսնական զույգ երեխաներով	38
Մեկ անուսնական զույգ առանց երեխաների	8
Երկու և ավել անուսնական զույգեր	
երեխաներով և առանց երեխաների	16
Մայրերը երեխաների հետ	8
Հայրերը երեխաների հետ	3
Անուսնական զույգ երեխաներով կամ	
առանց երեխաների և ծնողներից մեկի հետ	12
Միայնակ կանայք մինչև 60 տարեկան	2
Միայնակ կանայք 60 և բարձր տարիքի	6
Միայնակ տղամարդիկ մինչև 60 տարեկան	1
Միայնակ տղամարդիկ 60 և բարձր տարիքի	1
Այլ տնտեսություններ	5
Ընդամենը	100

Աղբյուրը՝ Տնային տնտեսությունների հետազոտություն, ԳՅ վիճմայն