

Աշխատանք և զբաղվածություն

Աշխատունակ են համարվում 16-61 տարեկան տղամարդիկ և 16-56 տարեկան կանայք:

Տնտեսապես ակտիվ բնակչությունը դա բնակչության այն մասն է, որը հետազոտվող ժամանակաշրջանում ապահովում է աշխատուժի առաջարկ՝ ապրանքների և ծառայությունների ստեղծման համար:

Տնտեսապես ոչ ակտիվ բնակչությունը դա բնակչության այն մասն է, որը հետազոտվող ժամանակաշրջանում չի համարվում զբաղված կամ գործազուրկ:

Զբաղվածներ են հանդիսանում այն անձինք, որոնք դիտարկվող ժամանակահատվածում կատարել են վարձու կամ այլ եկամտաբեր աշխատանք, կամ ժամանակավորապես բացակայել են աշխատանքից հիվանդության, հիվանդի խնամքի, ամենամյա արձակուրդի, գործադուլների և այլ մնանատիպ պատճառների հետևանքով:

Գործազուրկների թվին են պատկանում 16 և բարձր տարիքի անձինք, ովքեր դիտարկվող ժամանակահատվածում չեն ունեցել աշխատանք, ակտիվորեն փնտրել են և պատրաստ են եղել անմիջապես անցնել աշխատանքի:

Բնակչության տնտեսական ակտիվության մակարդակը տվյալ տարիքային խմբում տնտեսապես ակտիվ բնակչության տեսակարար կշիռն է համապատասխան տարիքային խմբի բնակչության ընդհանուր թվաքանակի մեջ:

16–70 տարեկան քաղաքային բնակչությունը ըստ տնտեսական ակտիվության կարգավիճակի 1997թ.

Տեսակարար կշիռը (%) համապատասխան սեռի ընդհանուր բնակչության մեջ

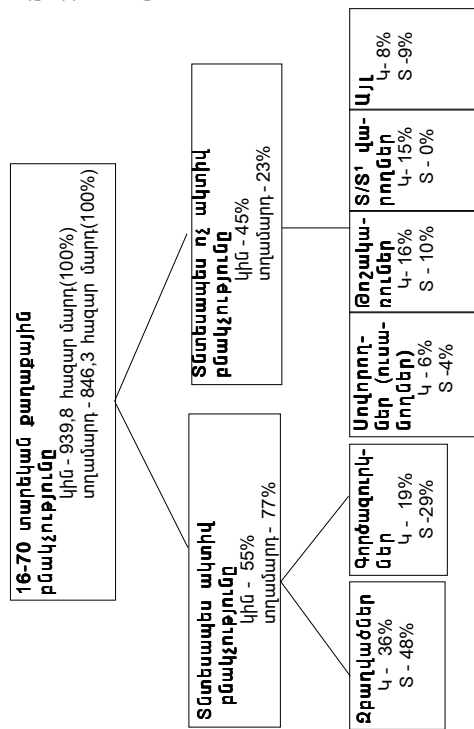

Աղբյուրը - Աշխատուժի ընտրամաբան հետազոտություն, 33 վիճակի

Կանանց և տղամարդկանց տնտեսական ակտիվության մակարդակը տոկոսներով 1992–1998թթ.

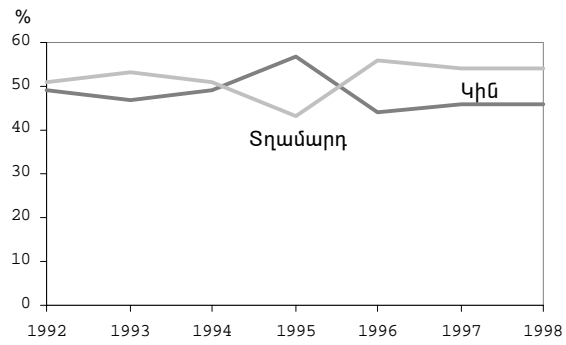

Աղբյուրը՝ Աշխատանքի վիճակագրություն, ՀՀ վիճմախ

Տնտեսապես ակտիվ բնակչության մակարդակը քաղաքային բնակավայրերում 1997թ.

Տոկոսներով

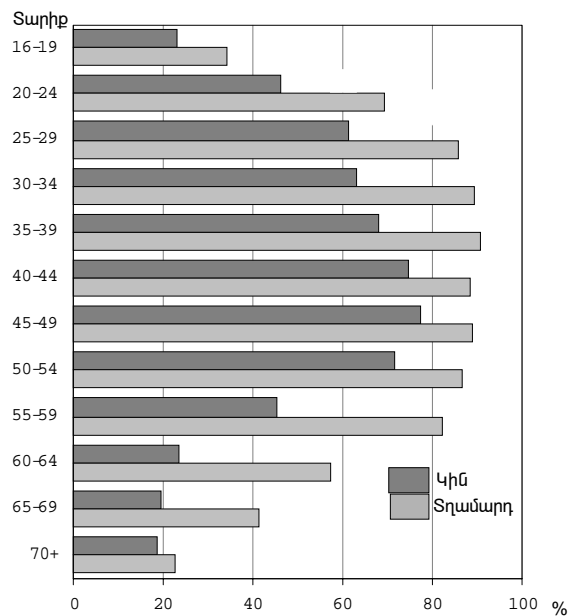

Քաղաքային բնակավայրերում կանանց տնտեսապես ակտիվ մասը 55% է, իսկ տղամարդկանցը՝ 77%:

Աղբյուրը՝ Աշխատուժի ընտրանքային հետազոտություն, 33 վիճակ

16 և բարձր տարիքի զբաղվածներն ըստ տնտեսության ճյուղերի 1997թ.

Տոկոսներով

	Ընդամենի նկատ- մամբ		Բաշխումն ըստ սեռի	
	Կ	Տ	Կ	Տ
Գյուղատնտեսություն, որսորդություն, անտառտնտեսություն	40	42	45	55
Լեռնահանքային արդյունաբ.	0	1	18	82
Վերամշակող արդյունաբ.	8	11	38	62
Էլեկտրաէներգիա, գազ և ջրամատակարարում	1	3	22	78
Շինարարություն	0	3	9	91
Մեծածախ և մանրածախ առևտուր, ավտոմեքենաների, կենցաղային ապրանքների և անձնական օգտագործման իրերի նորոգում	7	16	27	73
Յուրահանգներ և ռեստորաններ	1	1	45	55
Տրանսպորտ, պահեստային տնտեսություն և կապ	2	5	25	75
Ֆինանսական միջնորդություն	1	1	59	41
Անշարժ գույքի գործակ., վարձակալութ. և առևտրային (կոմերցիոն) գործունեություն	1	2	28	72
Պետական կառավարման և պաշտպանություն, պարտադիր սոց. ապ.	8	2	83	17
Կրթություն	21	4	82	18
Առողջապահություն և սոց. ծառայություններ	6	5	49	51
Կոմունալ, սոցիալական և անհատ. այլ ծառայություններ	4	4	43	57
Վարձու սպասարկմամբ տնային տնտեսություններ	0	0	34	66
Այլ	0	0	46	54
Ընդամենը	100	100	46	54

Աղբյուրը՝ Աշխատուժի ընտրանքային հետազոտություն, 73 վիճակ

Զբաղված բնակչության թվաքանակն ըստ տնտեսության ճյուղերի 1992թ.

Հազար մարդ, տոկոսներով ընդամենի նկատմամբ

Ճյուղերը	Կին		Տղամարդ		Բաշխումն ըստ սեռի,%	
	հազ.մարդ	%	հազ.մարդ	%	Կ	Տ
Արդյունաբերություն	202	27	204	25	50	50
Գյուղատնտեսություն	238	31	246	30	49	51
Անտառտնտեսություն	2	0	1	0	65	35
Շինարարություն	13	2	122	15	10	90
Տրանսպորտ և կապ	17	2	49	6	25	75
Առևտուր, հասարակ. սնունդ	37	5	36	4	51	49
Բնակարանային-կոմունալ տնտեսության, բնակ. կենցաղ-սպասարկում	20	3	40	5	33	67
Առողջապահություն, ֆիզկուլտ. և սոց. ապահով.	66	9	18	2	79	21
Կրթություն	102	13	39	5	73	27
Մշակույթ և արվեստ	23	3	13	2	65	35
Գիտություն և գիտ. սպասարկում	14	2	15	2	49	51
Վարկավորում և պետ. ապահով.	6	1	2	0	78	22
Կառավարման մարմինների ապարատ	8	1	21	2	28	72
Այլ ճյուղեր	6	1	18	2	24	76
Ընդամենը	754	100	824	100	48	52

Աղբյուրը՝ Աշխատանքի վիճակագրություն, ԳՅ վիճակի

Զբաղված բնակչության թվաքանակն ըստ տնտեսության ճյուղերի 1998թ.

Հազար մարդ, տոկոսներով ընդամենի նկատմամբ

Ճյուղերը	Կին		Տղամարդ		Բաշխումն ըստ սեռի, %	
	հազ.մարդ	%	հազ.մարդ	%	Կ	Տ
Արդյունաբերություն	92	15	118	17	44	56
Գյուղատնտեսություն	252	39	313	45	45	55
Անտառտնտեսություն	1	0	2	0	33	67
Շինարարություն	9	2	47	7	16	84
Տրանսպորտ և կապ	14	2	36	5	28	72
Առևտուր, հասարակ. սնունդ	57	9	56	8	50	50
Բնակարանային-կոմունալ տնտեսության, բնակ. կենցաղ-սպասարկում	12	2	31	5	28	72
Առողջապահություն, ֆիզկուլտ. և սոց. ապահով.	61	10	17	3	78	22
Կրթություն	103	16	29	4	78	22
Մշակույթ և արվեստ	15	2	8	1	65	35
Գիտություն և գիտ. սպասարկում	8	1	9	1	47	53
Վարկավորում և պետ. ապահով.	2	0	2	0	50	50
Կառավարման մարմինների ապարատ	12	2	17	3	41	59
Այլ ճյուղեր	3	0	9	1	25	75
Ընդամենը	641	100	694	100	48	52

Սղբյուրը՝ Աշխատանքի վիճակագրություն, 97 վիճնախ

16 և բարձր տարիքի զբաղվածներն ըստ մասնագիտական խմբերի 1997թ.

Բաշխումն ըստ սեռի (%)

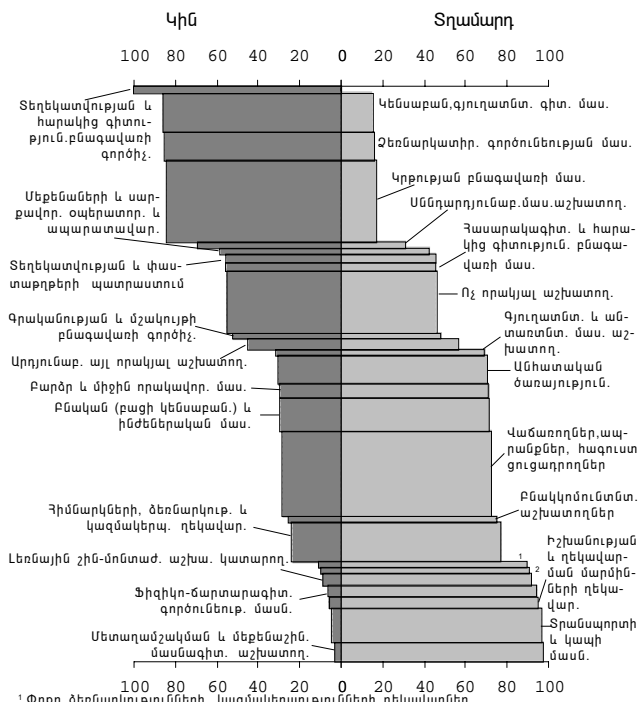

¹ Փոքր ձեռնարկությունների, կազմակերպությունների ղեկավարներ
² Գեղ. տպագրության մասնագետներ
 Աղբյուրը՝ Աշխատուժի ընտրանքային հետազոտություն, ՀՀ վիճակագրություն

16 և բարձր տարիքի զբաղվածներն ըստ մասնագիտական խմբերի 1997թ.

Բաշխումն ըստ սեռի և 20 խոշոր մասնագիտական խմբերի (%)

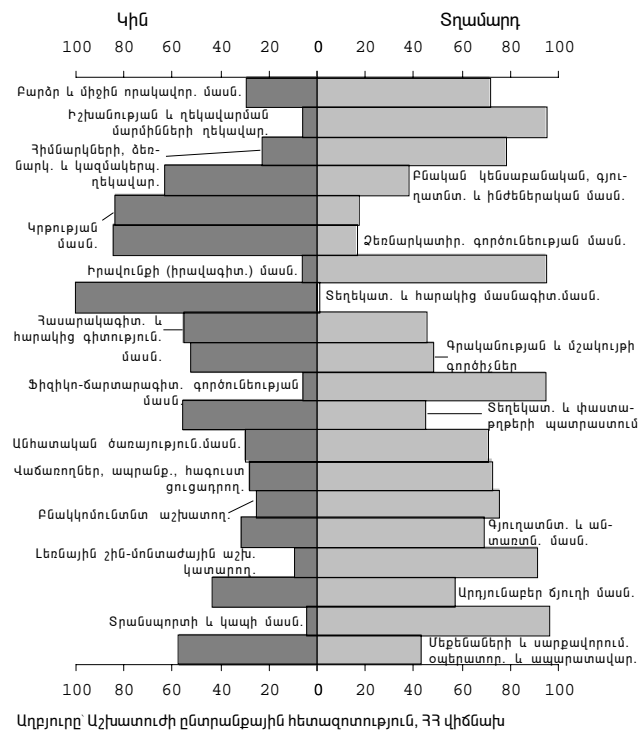

Տնտեսապես ակտիվ բնակչության մակարդակն ըստ ամուսնական վիճակի 1997թ.

Տոկոսներով

	Կին	Տղամարդ
Միայնակ	49	51
Ամուսնացած	38	62
Բաժանված	85	15
Այրի	82	18
Ընդամենը	43	57

Աղբյուր՝ Աշխատուժի ընտրանքային հետազոտություն, 33 վիճ. նախ.

Զբաղվածները գիտական նախագծերում 1995–1997թթ.

Թվաքանակը և տոկոսներով

Բարձրագույն կրթություն	Թվաքանակը		Տոկոսներով	
	Կ	Տ	Կ	Տ
1995				
Ընդամենը	254	677	51	49
այդ թվում՝				
գիտության թեկնածուներ	240	513	32	68
դոկտորներ	14	164	8	92
1996				
Ընդամենը	691	1 740	43	57
այդ թվում՝				
գիտության թեկնածուներ	631	1 341	32	68
դոկտորներ	61	398	13	87
1997				
Ընդամենը	810	1 375	47	53
այդ թվում՝				
գիտության թեկնածուներ	741	1 032	42	58
դոկտորներ	69	343	17	83

Աղբյուրը՝ Աշխատուժի ընտրանքային հետազոտություն, 33 վիճնախ

Աշխատանքը ոչ լրիվ օր տևողությամբ ըստ պատճառների 1997թ.

Տոկոսներով

	Ընդամենի նկատմամբ		Բաշխումն ըստ սեռի	
	Կ	Տ	Կ	Տ
Չեն ցանկացել աշխատել լրիվ աշխատանքային օր	11	8	63	37
Չունեն լրիվ աշխատանքային օր աշխատելու հնարավորություն	21	21	54	46
Չեն կարողացել գտնել լրիվ աշխատանքային օր տևողությամբ աշխատանք	24	43	39	61
Աշխ. նման ռեժիմի են անցել արձ/գործ. նախաձեռնությամբ	44	28	65	35
Ընդամենը	100	100	54	46

Աղբյուրը՝ Աշխատուժի ընտրանքային հետազոտություն, ՀՀ վիճակի

Քաղաքային բնակչության աշխատունակ տարիքի զբաղվածներն ըստ ամուսնական վիճակի և շաբաթական աշխատած իրական ժամերի 1997թ.

Տոկոսներով

	Միայնակ		Անուսնացած		Բաժանված	
	Կ	Տ	Կ	Տ	Կ	Տ
Լրիվ աշխատանքային օր	63	37	38	62	88	12
Ոչ լրիվ աշխատանքային օր	52	48	51	49	97	3
Ավելի քան լրիվ աշխատանքային օր	33	67	15	85	76	24
Ընդամենը	57	43	39	61	89	11

	Այրի		Ընդամենը	
	Կ	Տ	Կ	Տ
Լրիվ աշխատանքային օր	82	18	45	55
Ոչ լրիվ աշխատանքային օր	86	14	54	46
Ավելի քան լրիվ աշխատանքային օր	60	40	21	79
Ընդամենը	82	18	45	55

Աղբյուրը՝ Աշխատուժի ընտրանքային հետազոտություն, ԳՀ վիճակի

**Գործազրկության մակարդակն ըստ սեռի
1992–1998թթ.**

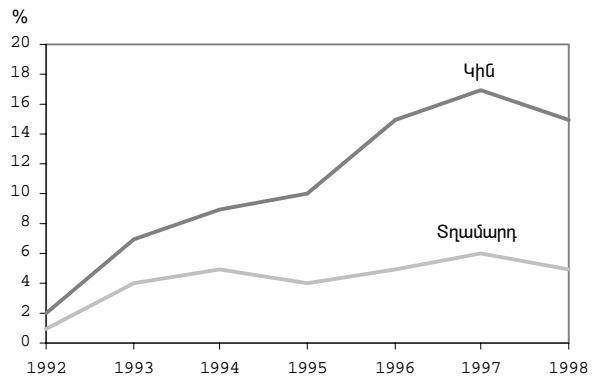

Աղբյուրը՝ Աշխատանքի վիճակագրություն, ՀՀ վիճմախ

Աշխատունակ տարիքի գործազուրկներն ըստ սեռի և տարիքային խմբերի 1997թ.

Տարիքը

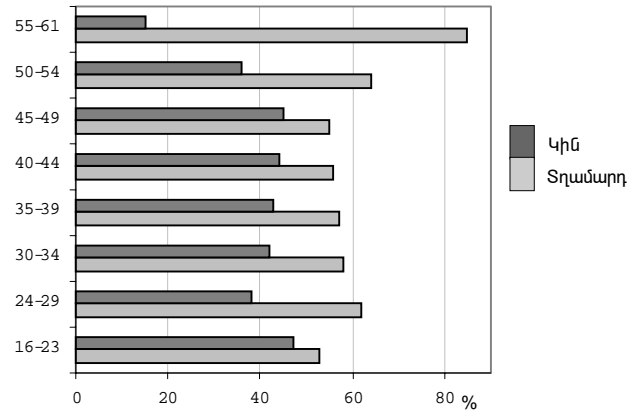

Աղբյուրը՝ Աշխատուժի ընտրանքային հետազոտություն, 33 վիճակախ

Աշխատունակ տարիքի գործազուրկներն ըստ ամուսնական վիճակի 1997թ.

Տոկոսներով

	Ընդամենի նկատմամբ		Բաշխումն ըստ սեռի	
	Կ	Տ	Կ	Տ
Միայնակ	23	23	42	58
Ամուսնացած	62	75	37	63
Բաժանված	7	1	82	18
Այրի	8	1	83	17
Ընդամենը	100	100	42	58

Աղբյուրը՝ Աշխատուժի ընտրանքային հետազոտություն, 33 վիճակախ

Քաղաքային բնակչության աշխատունակ տարիքի գործազուրկներն ըստ կրթական մակարդակի 1997թ.

Տոկոսներով

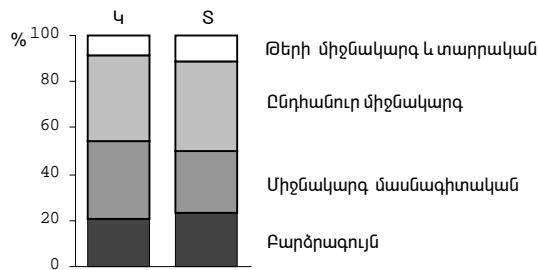

Աղբյուր՝ Աշխատուժի ընտրանքային հետազոտություն, ԳԳ վիճմախ

Աշխատունակ տարիքի գործազուրկներն ըստ գործազրկության պատճառների 1997թ.

Տոկոսներով

	Ընդամենի նկատմամբ		Բաշխումն ըստ սեռի	
	Կ	Տ	Կ	Տ
Աշխատողների թվաքանակի կրճատում	39	30	43	57
Չեռնարկության լուծարում կամ սննկացում	28	31	34	66
Աշխատանքից ազատվել է սեփական ցանկությամբ	9	11	32	68
Այլ պատճառներ	24	28	33	67
Ընդամենը	100	100	37	63

Աղբյուրը՝ Աշխատուժի ընտրանքային հետազոտություն, ԳԳ վիճմախ

Աշխատունակ տարիքի գործազուրկներն ըստ աշխատանք փնտրելու տևողության 1997թ.

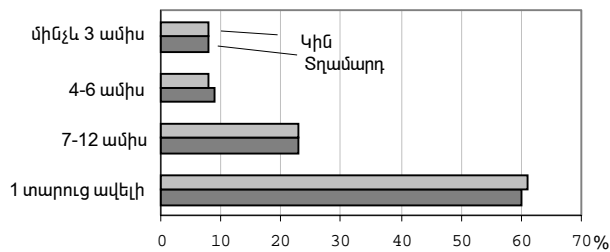

Աշխատանք փնտրելու միջին տևողությունը 1997թ. կազմում էր կանանց մոտ 13.5 ամիս, տղամարդկանց մոտ 13.7 ամիս:

Աղբյուր՝ Աշխատուժի ընտրանքային հետազոտություն, ՀՀ վիճակագրություն.

Ժամանակավոր տևողությամբ աշխատանք ունեցող 16–70 տարեկան քաղաքային բնակչության թվաքանակն ըստ զբաղման կարգավիճակի և սեռի 1997թ.

	Բաշխումն ըստ սեռի	
	Կ	Ս
Վարձու աշխատող	55	45
Գործատու	0	100
Ինքնազբաղված	17	83
Ընտանեկան	0	100
Կոլեկտիվ	0	100
Ընդամենը	29	71

Աղբյուրը՝ Աշխատուժի ընտրանքային հետազոտություն, ՀՀ վիճակագրություն.

Տնտեսապես ոչ ակտիվ աշխատունակ տարիքի քաղաքային բնակչությունն ըստ տարիքային խմբերի և պատճառների 1997թ.

Տոկոսներով

	Բաշխումն ըստ սեռի	
	Կ	Տ
16-23		
Սովորող/ուսանող	64	36
Տնային տնտեսությունը վարող	100	-
Թոշակառուներ	42	58
Այլ	54	46
24-39		
Սովորող/ուսանող	55	45
Տնային տնտեսությունը վարող	100	0
Թոշակառուներ	49	51
Այլ	58	42
40-56/61		
Սովորող/ուսանող	100	-
Տնային տնտեսությունը վարող	99	1
Թոշակառուներ	51	49
Այլ	45	55

Աղբյուրը՝ Աշխատուժի ընտրանքային հետազոտություն, 77 վիճակ

Աղքատությունը ըստ սեռի 1996թ.

Տոկոսներով

Աղքատության աստիճանը	Ընդհանուրի նկատմամբ		Բաշխումն ըստ սեռի	
	Կին	Տղամարդ	Կին	Տղամարդ
Ոչ աղքատ	45	46	52	48
Աղքատ	27	27	53	47
Շատ աղքատ	28	27	54	46
Ընդամենը	100	100	53	47

Աղքատ համարվում են այն անձինք, որոնց միջին ընթացիկ ծախսերը ցածր են աղքատության ընդհանուր գծից:

Շատ (ծայրահեղ) աղքատ են այն անձինք, որոնց միջին ընթացիկ ծախսերը ցածր են եղել աղքատության պարենային գծից:

Աղբյուրը՝ Տնային տնտեսությունների հետազոտություն, ԳՅ վիճմախ

Միջին աշխատավարձն ըստ տնտեսության ճյուղերի 1997թ.

Ճյուղերը	Բաշխ. ըստ սեռի (%)		Աշխատավարձը հազ.դրամ		Կանանց և տղամարդկանց աշխատավարձերի հարաբերակցությունը, %
	Կ	Տ	Կ	Տ	
Ընդամենը	41	59	10 605	22 035	48
Արդյունաբերություն	46	54	18 057	24 687	73
Գյուղատնտեսություն	25	75	9 015	8 918	101
Անտառտնտեսություն	38	62	6 510	6 653	98
Շինարարություն	19	81	30 139	42 817	70
Տրանսպորտ և կապ	25	75	23 223	31 242	74
Առևտուր, հաս. սնունդ	50	50	13 345	13 239	101
Բնակարանային-կոմունալ տնտեսության, բնակչության կենցաղ-սպասարկում	35	65	12 146	12 904	94
Առողջապահություն, ֆիզկուլտուրա և սոց. ապահովում	78	22	7 100	8 614	82
Կրթություն	79	21	5 881	10 499	56
Մշակույթ և արվեստ	69	31	8 488	9 122	93
Գիտություն և զիտ. սպասարկում	46	54	13 922	16 783	83
Վարկավորում և պետ. ապահովագրություն	60	40	33 116	88 498	37
Կառավար. մարմինների ապարատ	47	53	21 646	26 563	82
Այլ ճյուղեր	29	71	15 211	17 309	88

Աղբյուրը՝ Աշխատանքի վիճակագրություն, 33 վիճնախ