

ՄԱՍ 2. ՀԱՅԱՍՏԱՆ. ՏՆԱՅԻՆ
ՏՆՏԵՍՈՒԹՅՈՒՆՆԵՐԻ
ԵԿԱՍՈՒՏՆԵՐԸ, ԾԱԽՍԵՐԸ ԵՎ
ՀԻՄՆԱԿԱՆ ՍՆՆԴԱՍԹԵՐՔԻ
ՄՊԱՌՈՒՄԸ

Գլուխ 6. Տնային տնտեսությունների եկամուտները, ծախսերը և հիմնական սննդամթերքի սպառումը

Սույն բաժնում ներկայացված է տնային տնտեսությունների եկամուտների, ծախսերի և հիմնական սննդամթերքի սպառման դինամիկան 2004-2015թթ.-ի ընթացքում: Ներկայացվող վերլուծությունը հիմնված է տնային տնտեսությունների կենսապայմանների ամբողջացված հետազոտությունների արդյունքների վրա: Տեղեկատվության աղբյուրն է՝ ընթացիկ ծախսերի, սպառման և եկամուտների **օրագիրը**: Այս գլխում ներկայացված տնային տնտեսությունների կենսապայմանների բոլոր ցուցանիշները գնահատվել են ըստ մեկ շնչի հաշվով կատարված հաշվարկների:

6.1. Տնային տնտեսությունների տնօրինվող եկամուտները

Տնային տնտեսության եկամուտը հանդիսանում է բնակչության կենսամակարդակը գնահատող կարևորագույն ցուցանիշներից մեկը:

Տնային տնտեսության ամբողջական եկամուտը կազմված է դրամական եկամուտների բոլոր բաղադրիչներից և այնպիսի ոչ դրամական եկամուտների բաղադրիչներից, ինչպիսիք են՝ տնային տնտեսության կողմից սպառվող (օգտագործվող), սեփական տնտեսությունից ստացված սննդամթերքը՝ դրամով արտահայտված, ինչպես նաև բարեկամներից կամ այլ անձանցից անվճար ստացված ոչ պարենային ապրանքները և ծառայությունները:

Տնային տնտեսության դրամական եկամուտներն իրենց մեջ ներառում են՝ տնային տնտեսության անդամների կողմից իբրև աշխատանքի վարձատրություն ստացված գումարները (չեն հաշվառվում եկամտահարկը և աշխատավարձից այլ պարտադիր սոցիալական վճարումները), ինքնագրավածության արդյունքում կամ ձեռնարկատիրական գործունեությունից ստացված գումարները, սոցիալական տրանսֆերտները (կենսաթոշակները, դրամական սոցիալական աջակցությունը, ներառյալ գործազրկության նպաստը, ընտանեկան նպաստը, երեխայի ծննդյան և խնամքի նպաստները և այլ նպաստներ), մասնավոր տրանսֆերտները, վարձակալության տրված սեփականության դիմաց վարձավճարները, տոկոսավճարները, դիվիդենդները, շահաբաժինները, բաժնետոմսերի և այլ արժեթղթերի վաճառքից ստացված գումարները, անշարժ գույքի և տան ունեցվածքի, գյուղատնտեսական կենդանիների, սեփական տնտեսությունից ստացված մթերքի վաճառքի գումարները, կրթաթոշակների, ինչպես նաև բարեկամների և այլ անձանց կողմից տրամադրված օժանդակության կամ այլ դրամական եկամուտների տեսքով ստացված գումարները:

Տնային տնտեսության մեկ շնչի հաշվով դրամական անվանական եկամուտների չափն ու կառուցվածքը 2008-2009թթ. և 2014-2015թթ. ժամանակահատվածների համար բերված է Աղյուսակ 6.1-ում:

Աղյուսակ 6.1. Հայաստան. Տնային տնտեսությունների անվանական եկամուտների տեսակները, 2008-2009, 2014-2015թթ.

| | Տնային տնտեսության մեկ շնչի հաշվով, միջին ամսական | | | | | | | |
|--|---|---------------|---------------|---------------|------------|------------|------------|------------|
| | Դրամ | | | | % | | | |
| | 2008թ. | 2009թ. | 2014թ. | 2015թ. | 2008թ. | 2009թ. | 2014թ. | 2015թ. |
| 1.Դրամական եկամուտներ | 26 866 | 28 038 | 49 535 | 52 377 | 90.8 | 91.8 | 94.1 | 94.7 |
| այդ թվում՝ | | | | | | | | |
| • վարձու աշխատանք | 14 491 | 15 328 | 25 231 | 28 800 | 49.0 | 50.2 | 47.9 | 52.1 |
| • ինքնազբաղվածություն | 2 385 | 1 534 | 4 870 | 4 842 | 8.1 | 5.0 | 9.3 | 8.8 |
| • գյուղմթերքի և կենդանիների վաճառք | 1 771 | 1 667 | 2 648 | 2 674 | 6.0 | 5.5 | 5.0 | 4.8 |
| • սեփականություն (վարձակալության վճարներ, տոկոսավճարներ, շահաբաժիններ) | 35 | 25 | 195 | 115 | 0.1 | 0.1 | 0.4 | 0.2 |
| • պետական թոշակներ և նպաստներ | 4 870 | 5 615 | 8 308 | 9 284 | 16.5 | 18.4 | 15.8 | 16.7 |
| • տրանսֆերտներ | 2 692 | 2 669 | 6 126 | 4 698 | 9.1 | 8.7 | 11.6 | 8.5 |
| դրանցից՝ | 449 | 354 | 666 | 467 | 1.5 | 1.2 | 1.3 | 0.8 |
| - Հայաստանում ապրող բարեկամներից | | | | | | | | |
| - Հայաստանից դուրս ապրող | 2 243 | 2 315 | 5 452 | 4 226 | 7.6 | 7.5 | 10.4 | 7.6 |
| • այլ եկամուտներ | 622 | 1 200 | 2 157 | 1 964 | 2.0 | 3.9 | 4.1 | 3.6 |
| 2.Ոչ դրամական եկամուտներ | 2 710 | 2 503 | 3 089 | 2 932 | 9.2 | 8.2 | 5.9 | 5.3 |
| այդ թվում՝ | | | | | | | | |
| • սննդամթերքի սպառում սեփական տնտեսությունից | 2 426 | 2 230 | 2 804 | 2 660 | 8.2 | 7.3 | 5.3 | 4.8 |
| • անվճար ոչ պարենային ապրանքներ և ծառայություններ | 284 | 273 | 285 | 272 | 1.0 | 0.9 | 0.6 | 0.5 |
| Ընդամենը ամբողջական եկամուտ | 29 576 | 30 541 | 52 624 | 55 309 | 100 | 100 | 100 | 100 |

Աղբյուրը. *SSYULZ 2008-2009, 2014-2015թթ.*

Ինչպես վկայում են Աղյուսակ 6.1-ի տվյալները, 2008-2015թթ.-ի ընթացքում դրամական եկամուտների մասնաբաժինն աճել է, իսկ ոչ դրամական եկամուտներին իջել է ամբողջական եկամուտների կազմում:

Դիտարկելով տնային տնտեսությունների եկամուտների աղբյուրներն ըստ բնակավայրերի՝ ակնհայտ է դառնում, որ վարձու աշխատանքից ստացված եկամուտների կարևորությունը մեծ է հատկապես քաղաքաբնակների համար, որտեղ այն 2015թ.-ին կազմել է ամբողջական եկամուտների 59.1% (Աղյուսակ 6.2): Գյուղաբնակ տնային տնտեսություններում վարձու աշխատանքից ստացված եկամուտների մասնաբաժինը 1.6 անգամ ցածր է քաղաքայինից և կազմել է ամբողջական եկամուտների 37.6%: Ինչ վերաբերում է ինքնազբաղվածությունից ստացված եկամուտների մասնաբաժինն, ապա քաղաքային բնակավայրերում 2008-2015թթ.-ի ժամանակահատվածում այն նվազել է՝ 9.9%-ից՝ 9.5%, իսկ գյուղաբնակ տնային տնտեսություններում աճել է՝ 4.1%-ից՝ 7.3%: 2015թ.-ին 2008թ.-ի համեմատ նվազել է գյուղաբնակների եկամուտների մասնաբաժինը գյուղմթերքի և կենդանիների վաճառքից (17.6%-ից՝ 14.0%): Գյուղաբնակ տնային տնտեսությունների համար ոչ դրամական եկամուտների մասնաբաժինն անհամեմատ բարձր է քաղաքաբնակների համեմատ, հատկապես սեփական տնտեսությունից ստացված սննդամթերքի տեսքով, չնայած նրան, որ 2008թ.-ի համեմատ այն նվազել է: Ոչ դրամական եկամուտների մասնաբաժինը 2015թ.-ին կազմել է գյուղաբնակ տնային տնտեսությունների եկամուտների

11.9%-ը, այն դեպքում, երբ քաղաքաբնակների համար այն կազմել է միայն 2.1%: Միննույն ժամանակ, քաղաքաբնակ տնային տնտեսությունների համար նվազել է և մասնավոր տրանսֆերտների մասնաբաժինը, իսկ գյուղաբնակ տնային տնտեսությունների համար այն չնչին ավելացել է (քաղաքաբնակներինը՝ 2008թ.-ի 9.9%-ից 2015թ.-ին կազմելով 8.7%, իսկ գյուղաբնակներինը՝ 2008թ.-ի 7.3%-ից 2015թ.-ին կազմելով 7.9%):

Աղյուսակ 6.2. Շայստան. Տնային տնտեսությունների անվանական եկամուտների աղբյուրներն ըստ բնակավայրի տեսակի, 2008 և 2015թթ., (մեկ շնչի հաշվով միջին ամսական)

| | Քաղաքային բնակավայր | | | | Գյուղական բնակավայր | | | |
|--|---------------------|---------------|------------|------------|---------------------|---------------|-------------|-------------|
| | դրամ | | % | | դրամ | | % | |
| | 2008թ. | 2015թ. | 2008թ. | 2015թ. | 2008թ. | 2015թ. | 2008թ. | 2015թ. |
| 1. Դրամական եկամուտներ | 30 174 | 58 607 | 96.8 | 97.9 | 20 754 | 42 103 | 78.0 | 88.1 |
| այդ թվում՝ | | | | | | | | |
| • վարձու աշխատանք | 18 068 | 35 371 | 57.9 | 59.1 | 7 881 | 17 963 | 29.6 | 37.6 |
| • ինքնագրգռվածություն | 3 084 | 5 675 | 9.9 | 9.5 | 1 092 | 3 468 | 4.1 | 7.3 |
| • գյուղմթերքի և կենդանիների վաճառք | 201 | 233 | 0.6 | 0.4 | 4 670 | 6 698 | 17.6 | 14.0 |
| • սեփականություն (վարձակալության վճարներ, տոկոսավճարներ, շահաբաժիններ) | 49 | 181 | 0.2 | 0.3 | 10 | 7 | 0.0 | 0.0 |
| • պետական թոշակներ և նպաստներ | 5 006 | 10 033 | 16.1 | 16.8 | 4 615 | 8 049 | 17.3 | 16.8 |
| • տրանսֆերտներ | 3 094 | 5 248 | 9.9 | 8.7 | 1 950 | 3 792 | 7.3 | 7.9 |
| դրանցից՝ | | | | | | | | |
| - շայստանում ապրող բարեկամներից | 587 | 681 | 1.9 | 1.1 | 195 | 113 | 0.7 | 0.2 |
| - շայստանից դուրս ապրող | 2 507 | 4 557 | 8.0 | 7.6 | 1 755 | 3 679 | 6.6 | 7.7 |
| • այլ եկամուտներ | 672 | 1 866 | 2.2 | 3.1 | 536 | 2 126 | 2.1 | 4.5 |
| 2. Ոչ դրամական եկամուտներ | 1 010 | 1 261 | 3.2 | 2.1 | 5 852 | 5 688 | 22.0 | 11.9 |
| այդ թվում՝ | | | | | | | | |
| • սննդամթերքի սպառում սեփական տնտեսությունից | 686 | 908 | 2.2 | 1.5 | 5 642 | 5 550 | 21.2 | 11.6 |
| • անվճար ոչ պարենային ապրանքներ և ծառայություններ | 324 | 353 | 1.0 | 0.6 | 210 | 138 | 0.8 | 0.3 |
| Ընդամենը ամբողջական եկամուտ | 31 184 | 59 867 | 100 | 100 | 26 606 | 47 791 | 100 | 100 |

Աղբյուրը. *SSYU2 2008 և 2015թթ.*

Աղյուսակ 6.3-ում բերված է դրամական եկամուտների կառուցվածքն՝ ըստ դրամական եկամուտների դեցիլային խմբերի: Տնային տնտեսությունների դրամական եկամուտների ուսումնասիրությունը ցույց է տալիս եկամտի աղբյուրների բաշխվածությունն ու դրանց շարժընթացը: 2004-2015թթ.-ի ընթացքում աճել է աշխատանքից ստացված եկամուտների տարբերությունն ամենաաղքատ և ամենահարուստ դեցիլային խմբերում (2004թ.-ի 98 անգամից, 2015թ.-ին կազմելով 101 անգամ): Գյուղմթերքի վաճառքից ստացված եկամուտների տարբերությունը տասներորդ և առաջին դեցիլային խմբերում 2004թ.-ի 7.7 անգամից նվազել է՝ 2015թ.-ին կազմելով 7.3 անգամ, տրանսֆերտներից ստացված եկամուտների տարբերությունը նույնպես նվազել է՝ 2004թ.-ի 57 անգամից 2015թ.-ին կազմելով 31 անգամ (Աղյուսակ 6.3 և Գծապատկեր 6.1):

Աղյուսակ 6.3. Հայաստան. Դրամական անվանական էկամուտների շարժընթացն ըստ տնային տնտեսությունների դրամական էկամուտների դեցիլային խմբերի 2004, 2008-2015թթ.ին*

(մեկ շնչի հաշվով միջին ամսական, դրամով)

| 2004թ. | Դեցիլային խմբեր ըստ դրամական էկամուտների | | | | | | | | | |
|--|--|--------------|--------------|--------------|--------------|---------------|---------------|---------------|---------------|---------------|
| | I | II | III | IV | V | VI | VII | VIII | IX | X |
| Դրամական էկամուտները | 2 260 | 4 395 | 6 189 | 8 017 | 9 869 | 11 903 | 14 337 | 17 882 | 23 793 | 47 061 |
| այդ թվում` էկամուտներ աշխատանքից | 294 | 959 | 2 029 | 3 384 | 4 929 | 6 323 | 8 105 | 11 498 | 15 944 | 28 881 |
| թոշակներ, նպաստներ, կրթաթոշակներ | 1 032 | 1 872 | 2 175 | 2 094 | 2 357 | 2 315 | 2 190 | 2 059 | 1 921 | 1 771 |
| էկամուտներ գյուղմթերքի վաճառքից | 495 | 810 | 909 | 1 282 | 1 213 | 1 683 | 1 775 | 1 867 | 2 311 | 3 823 |
| տրանսֆերտներ | 157 | 188 | 444 | 592 | 728 | 1 000 | 1 582 | 1 857 | 2 840 | 8 933 |
| որից` - Հայաստանում ապրող բարեկամներից | 73 | 90 | 160 | 214 | 169 | 344 | 353 | 318 | 567 | 1602 |
| - Հայաստանից դուրս ապրող բարեկամներից | 84 | 98 | 284 | 378 | 559 | 656 | 1 229 | 1 539 | 2 273 | 7 331 |
| այլ էկամուտներ | 282 | 566 | 632 | 665 | 642 | 582 | 685 | 601 | 777 | 3 653 |

| 2008թ. | Դեցիլային խմբեր ըստ դրամական էկամուտների | | | | | | | | | |
|--|--|---------------|---------------|---------------|---------------|---------------|---------------|---------------|---------------|---------------|
| | I | II | III | IV | V | VI | VII | VIII | IX | X |
| Դրամական էկամուտները | 5 236 | 10 012 | 13 483 | 16 754 | 20 150 | 23 936 | 28 035 | 33 561 | 42 934 | 76 398 |
| այդ թվում` էկամուտներ աշխատանքից | 682 | 3 085 | 6 298 | 8 442 | 10 553 | 13 783 | 18 467 | 22 034 | 31 085 | 55 560 |
| թոշակներ, նպաստներ, կրթաթոշակներ | 2 550 | 4 099 | 4 334 | 4 412 | 4 951 | 5 620 | 5 356 | 6 684 | 4 656 | 6 259 |
| էկամուտներ գյուղմթերքի վաճառքից | 787 | 1 663 | 1 631 | 1 959 | 2 093 | 1 597 | 1 412 | 1 491 | 1 706 | 3 474 |
| տրանսֆերտներ | 549 | 617 | 790 | 1 368 | 2 020 | 2 138 | 2 355 | 2 884 | 4765 | 9 662 |
| որից` - Հայաստանում ապրող բարեկամներից | 165 | 135 | 141 | 197 | 319 | 504 | 390 | 463 | 752 | 1 464 |
| - Հայաստանից դուրս ապրող բարեկամներից | 384 | 482 | 649 | 1 171 | 1 701 | 1 634 | 1 965 | 2 421 | 4 013 | 8 198 |
| այլ էկամուտներ | 668 | 548 | 431 | 572 | 533 | 797 | 445 | 468 | 722 | 1443 |

| 2009թ. | Դեցիլային խմբեր ըստ դրամական էկամուտների | | | | | | | | | |
|--|--|--------------|---------------|---------------|---------------|---------------|---------------|---------------|---------------|---------------|
| | I | II | III | IV | V | VI | VII | VIII | IX | X |
| Դրամական էկամուտները | 5 273 | 9 877 | 13 731 | 17 660 | 21 416 | 25 337 | 30 058 | 36 482 | 45 723 | 76 508 |
| այդ թվում` էկամուտներ աշխատանքից | 448 | 2 465 | 5 724 | 9 460 | 11 741 | 14 966 | 19 002 | 22 770 | 30 766 | 52 328 |
| թոշակներ, նպաստներ, կրթաթոշակներ | 2 714 | 4 741 | 4 579 | 4 537 | 5 480 | 6 800 | 6 342 | 6 344 | 7 246 | 7 692 |
| էկամուտներ գյուղմթերքի վաճառքից | 765 | 878 | 1 429 | 1 213 | 1 405 | 1 387 | 953 | 2 070 | 1 734 | 4 928 |
| տրանսֆերտներ | 315 | 489 | 1 051 | 1 133 | 1 775 | 1 442 | 2 927 | 3 614 | 4 518 | 9 584 |
| որից` - Հայաստանում ապրող բարեկամներից | 98 | 118 | 244 | 249 | 318 | 173 | 421 | 311 | 567 | 1 067 |
| - Հայաստանից դուրս ապրող բարեկամներից | 217 | 371 | 807 | 884 | 1 457 | 1 269 | 2 506 | 3 303 | 3 951 | 8 517 |
| այլ էկամուտներ | 1 031 | 1 304 | 948 | 1 317 | 1 015 | 742 | 834 | 1 684 | 1 459 | 1 976 |

| 2010թ. | Դեցիլային խմբեր ըստ դրամական եկամուտների | | | | | | | | | |
|--|--|--------|--------|--------|--------|--------|--------|--------|--------|--------|
| | I | II | III | IV | V | VI | VII | VIII | IX | X |
| Դրամական եկամուտները | 6 489 | 11 207 | 15 440 | 19 407 | 23 166 | 27 216 | 32 225 | 39 133 | 49 671 | 91 965 |
| այդ թվում՝ եկամուտներ աշխատանքից | 748 | 2 774 | 6 178 | 10 387 | 13 460 | 15 843 | 19 319 | 25 760 | 35 951 | 59 114 |
| թոշակներ, նպաստներ, կրթաթոշակներ | 3 380 | 4 979 | 5 281 | 5 181 | 5 264 | 6 830 | 7 617 | 7 104 | 6 250 | 7 090 |
| եկամուտներ գյուղվթերքի վաճառքից | 599 | 1 145 | 1 065 | 933 | 842 | 1 186 | 979 | 1 205 | 1 439 | 2 438 |
| տրանսֆերտներ | 390 | 714 | 1 087 | 1 465 | 2 346 | 2 080 | 3 026 | 3 998 | 5 221 | 18 963 |
| որից՝ - Հայաստանում ապրող բարեկամներից | 136 | 208 | 221 | 205 | 379 | 206 | 578 | 871 | 842 | 1 314 |
| - Հայաստանից դուրս ապրող բարեկամներից | 254 | 506 | 866 | 1 260 | 1 967 | 1 874 | 2 448 | 3 127 | 4 379 | 17 649 |
| այլ եկամուտներ | 1 372 | 1 595 | 1 828 | 1 441 | 1 254 | 1 276 | 1 284 | 1 066 | 810 | 4 360 |

| 2011թ. | Դեցիլային խմբեր ըստ դրամական եկամուտների | | | | | | | | | |
|--|--|--------|--------|--------|--------|--------|--------|--------|--------|--------|
| | I | II | III | IV | V | VI | VII | VIII | IX | X |
| Դրամական եկամուտները | 6 530 | 12 242 | 16 757 | 21 181 | 25 880 | 30 582 | 36 501 | 43 972 | 55 171 | 95 095 |
| այդ թվում՝ եկամուտներ աշխատանքից | 772 | 3 678 | 7 237 | 11 181 | 14 155 | 18 480 | 22 218 | 28 220 | 37 017 | 62 731 |
| թոշակներ, նպաստներ, կրթաթոշակներ | 3 143 | 5 104 | 5 307 | 5 954 | 6 861 | 7 965 | 7 452 | 8 148 | 6 882 | 8 575 |
| եկամուտներ գյուղվթերքի վաճառքից | 1 005 | 1 287 | 1 457 | 1 363 | 1 642 | 1 182 | 1 694 | 1 815 | 2 030 | 3 928 |
| տրանսֆերտներ | 311 | 570 | 1 185 | 1 543 | 2 123 | 2 044 | 3 960 | 4 437 | 7 541 | 17 770 |
| որից՝ - Հայաստանում ապրող բարեկամներից | 97 | 70 | 264 | 466 | 269 | 232 | 375 | 478 | 1 382 | 1 962 |
| - Հայաստանից դուրս ապրող բարեկամներից | 214 | 500 | 921 | 1 077 | 1 854 | 1 812 | 3 585 | 3 959 | 6 159 | 15 808 |
| այլ եկամուտներ | 1 299 | 1 603 | 1 571 | 1 140 | 1 099 | 911 | 1 177 | 1 352 | 1 701 | 2 091 |

| 2012թ. | Դեցիլային խմբեր ըստ դրամական եկամուտների | | | | | | | | | |
|--|--|--------|--------|--------|--------|--------|--------|--------|--------|---------|
| | I | II | III | IV | V | VI | VII | VIII | IX | X |
| Դրամական եկամուտները | 7 437 | 13 676 | 18 539 | 23 340 | 28 220 | 33 446 | 39 728 | 48 241 | 60 756 | 118 748 |
| այդ թվում՝ եկամուտներ աշխատանքից | 1 075 | 4 505 | 7 600 | 11 999 | 15 363 | 18 755 | 22 465 | 32 647 | 42 900 | 78 523 |
| թոշակներ, նպաստներ, կրթաթոշակներ | 1 083 | 1 466 | 1 925 | 2 335 | 1 905 | 1 723 | 1 661 | 1 506 | 1 686 | 7 053 |
| եկամուտներ գյուղվթերքի վաճառքից | 3 953 | 5 893 | 6 419 | 6 204 | 7 891 | 9 059 | 9 656 | 7 809 | 7 462 | 7 796 |
| տրանսֆերտներ | 228 | 646 | 1 311 | 1 756 | 1 821 | 3 085 | 4 575 | 4 930 | 7 902 | 16 148 |
| որից՝ - Հայաստանում ապրող բարեկամներից | 58 | 92 | 161 | 177 | 200 | 459 | 584 | 819 | 901 | 1 485 |
| - Հայաստանից դուրս ապրող բարեկամներից | 170 | 554 | 1 150 | 1 579 | 1 621 | 2 626 | 3 991 | 4 111 | 7 001 | 14 663 |
| այլ եկամուտներ | 1 098 | 1 166 | 1 284 | 1 046 | 1 240 | 824 | 1 371 | 1 349 | 806 | 9 228 |

| 2013թ. | Դեցիլային խմբեր ըստ դրամական եկամուտների | | | | | | | | | |
|--|--|--------|--------|--------|--------|--------|--------|--------|--------|---------|
| | I | II | III | IV | V | VI | VII | VIII | IX | X |
| Դրամական եկամուտները | 8 469 | 15 400 | 20 981 | 25 847 | 30 969 | 36 169 | 42 430 | 51 041 | 64 742 | 130 642 |
| այդ թվում՝ եկամուտներ աշխատանքից | 1 190 | 6 088 | 9 455 | 13 152 | 16 782 | 20 914 | 26 026 | 32 819 | 43 957 | 84 238 |
| թոշակներ, նպաստներ, կրթաթոշակներ | 4 214 | 5 152 | 6 490 | 6 852 | 7 727 | 9 527 | 9 084 | 8 112 | 7 956 | 10 912 |
| եկամուտներ գյուղմթերքի վաճառքից | 1 031 | 1 339 | 2 443 | 2 225 | 2 409 | 1 703 | 1 534 | 2 333 | 2 336 | 7 208 |
| տրանսֆերտներ | 454 | 1 104 | 1 193 | 2 415 | 2 117 | 2 367 | 4 234 | 5 984 | 8 483 | 19 834 |
| որից՝ - Հայաստանում ապրող բարեկամներից | 99 | 192 | 78 | 545 | 247 | 425 | 580 | 613 | 884 | 1 980 |
| - Հայաստանից դուրս ապրող բարեկամներից | 355 | 912 | 1 115 | 1 870 | 1 870 | 1 942 | 3 654 | 5 371 | 7 599 | 17 854 |
| այլ եկամուտներ | 1 580 | 1 717 | 1 400 | 1 203 | 1 934 | 1 658 | 1 552 | 1 793 | 2 010 | 8 450 |

| 2014թ. | Դեցիլային խմբեր ըստ դրամական եկամուտների | | | | | | | | | |
|--|--|--------------|--------------|--------------|--------------|--------------|--------------|--------------|--------------|---------------|
| | I | II | III | IV | V | VI | VII | VIII | IX | X |
| Դրամական եկամուտները | 9382 | 17253 | 23343 | 29414 | 34774 | 41080 | 48243 | 58685 | 76763 | 156509 |
| այդ թվում՝ եկամուտներ աշխատանքից | 1 810 | 6 058 | 10 126 | 15 455 | 18 873 | 22 398 | 30 304 | 36 719 | 51 889 | 107 455 |
| թոշակներ, նպաստներ, կրթաթոշակներ | 4 620 | 6 496 | 6 595 | 7 962 | 9 496 | 10 567 | 10 457 | 10 225 | 8 518 | 8 176 |
| եկամուտներ գյուղմթերքի վաճառքից | 927 | 1 523 | 2 519 | 1 928 | 1 535 | 1 624 | 1 339 | 1 609 | 3 817 | 9 652 |
| տրանսֆերտներ | 357 | 1 358 | 2 259 | 2 181 | 3 225 | 4 616 | 4 402 | 7 724 | 10 393 | 24 748 |
| որից՝ - Հայաստանում ապրող բարեկամներից | 47 | 131 | 156 | 398 | 470 | 616 | 790 | 640 | 1 278 | 2 137 |
| - Հայաստանից դուրս ապրող բարեկամներից | 310 | 1 213 | 2 103 | 1 782 | 2 738 | 3 977 | 3 593 | 7 084 | 9 099 | 22 611 |
| այլ եկամուտներ | 1 668 | 1 818 | 1 844 | 1 888 | 1 645 | 1 875 | 1 741 | 2 409 | 2 146 | 6 478 |

| 2015թ. | Դեցիլային խմբեր ըստ դրամական եկամուտների | | | | | | | | | |
|--|--|--------|--------|--------|--------|--------|--------|--------|--------|---------|
| | I | II | III | IV | V | VI | VII | VIII | IX | X |
| Դրամական եկամուտները | 10 299 | 19 082 | 25 414 | 31 424 | 37 664 | 43 682 | 50 708 | 60 711 | 76 501 | 168 604 |
| այդ թվում՝ եկամուտներ աշխատանքից | 1 278 | 6 743 | 12 053 | 17 175 | 22 168 | 25 230 | 30 965 | 38 818 | 53 268 | 128 878 |
| թոշակներ, նպաստներ, կրթաթոշակներ | 4 945 | 6 853 | 7 159 | 8 080 | 10 127 | 12 671 | 11 410 | 11 079 | 9 910 | 10 720 |
| եկամուտներ գյուղմթերքի վաճառքից | 1 234 | 2 447 | 2 637 | 2 031 | 1 726 | 1 334 | 1 928 | 1 958 | 2 475 | 8 980 |
| տրանսֆերտներ | 526 | 1 097 | 1 665 | 2 395 | 1 857 | 3 114 | 3 949 | 7 227 | 8 692 | 1 6476 |
| որից՝ - Հայաստանում ապրող բարեկամներից | 86 | 255 | 217 | 515 | 219 | 60 | 337 | 918 | 963 | 1 096 |
| - Հայաստանից դուրս ապրող բարեկամներից | 440 | 842 | 1427 | 1 850 | 1 637 | 3 050 | 3 612 | 6 308 | 7 729 | 15 380 |
| այլ եկամուտներ | 2 316 | 1 942 | 1 900 | 1 743 | 1 786 | 1 333 | 2 456 | 1 629 | 2 156 | 3 550 |

Աղբյուրը. SSԿԱՀ 2004, 2008-2015թթ. *) Բացառությամբ եկամուտը ցույց չտված տնային տնտեսությունների

Գծապատկեր 6.1. Հայաստան. Տասներորդ դեցիլային խմբի տնային տնտեսությունների դրամական եկամուտների հարաբերությունն առաջին դեցիլային խմբի տնային տնտեսությունների դրամական եկամուտներին՝ ըստ եկամուտների աղբյուրների 2004, 2008, 2013-2015թթ.-ին*

(մեկ շնչի հաշվով, միջին ամսական, անգամ)

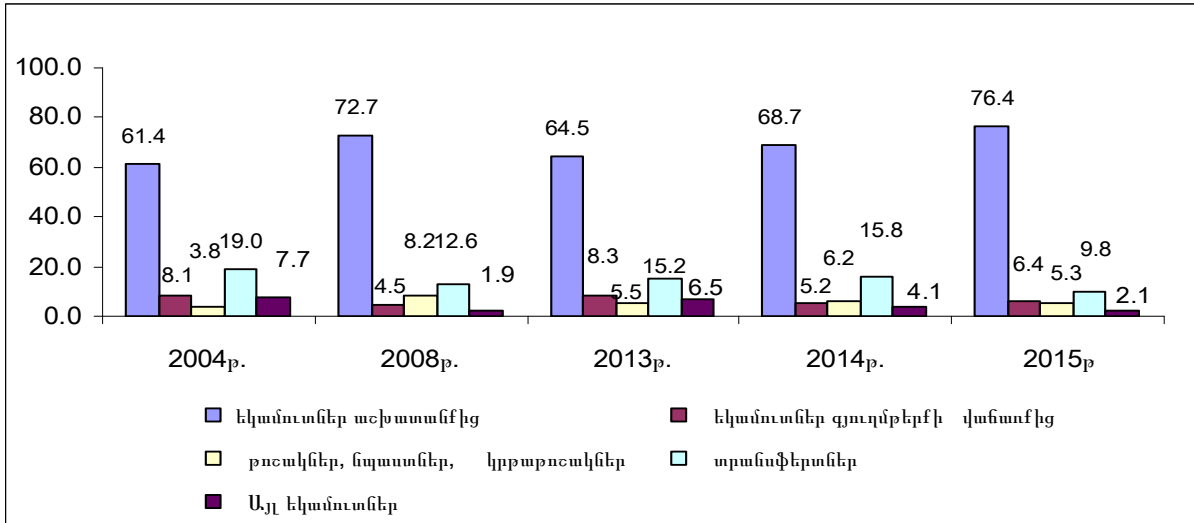

Աղբյուրը. *SSCULZ 2004, 2008, 2013-2015թթ.*

* Բացառությամբ եկամուտ ցույց չտված տնային տնտեսությունների:

Պետական տրանսֆերտները դրամական եկամտի հիմնական աղբյուր են հենց առաջին դեցիլային խմբի տնային տնտեսությունների համար (2015թ.՝ 48.0%), իսկ տասներորդ դեցիլային խմբում եկամտի այդ աղբյուրի մասնաբաժինը շատ փոքր է (6.4%) (Աղյուսակ 6.4 և Գծապատկեր 6.2): 2004-2015թթ.-ին պետական տրանսֆերտների մասնաբաժինն ավելացել է տնային տնտեսությունների բոլոր դեցիլային խմբերում, բացի երկրորդից, երրորդից և չորրորդից:

Մասնավոր տրանսֆերտների մասնաբաժինն ամենաբարձրն է ութերորդ դեցիլի տնային տնտեսությունների դրամական եկամուտների կազմում (11.9%) և 2004թ.-ի (10.4%) համեմատ եկամտի այդ աղբյուրի տեսակարար կշիռն աճել է: Եկամտի այդ աղբյուրի մասնաբաժինը 2015թ.-ին 2004թ.-ի համեմատ աճել է նաև երկրորդ և չորրորդ դեցիլային խմբերի տնային տնտեսությունների դրամական եկամուտների կազմում: Մնացած դեցիլային խմբերում այն նվազել է: Առաջին դեցիլային խմբի համար նշված մասնաբաժինը մոտ 2 անգամ պակաս է տասներորդ դեցիլի տնային տնտեսությունների տեսակարար կշռից (5.1% և 9.8% համապատասխան): Հարկ է նշել, որ 2015թ.-ին մասնավոր տրանսֆերտների մասնաբաժինը տասներորդ դեցիլի տնային տնտեսությունների դրամական եկամուտների կազմում 2004թ.-ի համեմատ մոտ 2 անգամ նվազել է (19%-ից 9.8%-ը):

Աղյուսակ 6.4. Հայաստան. Դրամական եկամուտների կառուցվածքն ըստ դրամական եկամուտների դեցիլային խմբերի 2004, 2008-2015թթ.-ին, (մեկ շնչի հաշվով միջին ամսական)
(տոկոսներով)

| Դրամական եկամուտների դեցիլային խմբեր | Տարիներ | Դրամական եկամուտներ | այդ թվում՝ | | | | | | | Այլ եկամուտներ |
|--------------------------------------|---------|---------------------|------------|----------------------------------|--------------------------------|--------------|--------------------------------|-------------------------------------|------|----------------|
| | | | աշխատանքից | թոշակներ, նպաստներ, կրթաթոշակներ | եկամուտներ գյուղատնտեսությանից | տրանսֆերտներ | որից՝ | | | |
| | | | | | | | Հայաստանում ապրող բարեկամներից | Հայաստանից դուրս ապրող բարեկամներից | | |
| I | 2004 թ. | 100 | 13 | 45.7 | 21.9 | 6.9 | 3.2 | 3.7 | 12.5 | |
| | 2008 թ. | 100 | 13 | 48.7 | 15 | 10.5 | 3.1 | 7.3 | 12.8 | |
| | 2009 թ. | 100 | 8.5 | 51.5 | 14.5 | 6 | 1.9 | 4.1 | 19.6 | |
| | 2010 թ. | 100 | 11.5 | 52.2 | 9.2 | 6 | 2.1 | 3.9 | 21.1 | |
| | 2011թ. | 100 | 11.8 | 48.1 | 15.4 | 4.8 | 1.5 | 3.3 | 19.9 | |
| | 2012թ. | 100 | 14.5 | 53.2 | 14.6 | 3.1 | 0.8 | 2.3 | 14.6 | |
| | 2013թ. | 100 | 14.0 | 49.7 | 12.2 | 5.4 | 1.2 | 4.2 | 18.7 | |
| | 2014թ. | 100 | 19.3 | 49.2 | 9.9 | 3.8 | 0.5 | 3.3 | 17.8 | |
| | 2015թ. | 100 | 12.4 | 48.0 | 12.0 | 5.1 | 0.8 | 4.3 | 22.5 | |
| II | 2004 թ. | 100 | 21.8 | 42.6 | 18.4 | 4.3 | 1.9 | 2.2 | 12.9 | |
| | 2008 թ. | 100 | 30.8 | 40.9 | 16.6 | 6.2 | 1.3 | 4.8 | 5.5 | |
| | 2009 թ. | 100 | 25 | 48 | 8.9 | 4.9 | 1.2 | 3.7 | 13.2 | |
| | 2010 թ. | 100 | 24.8 | 44.4 | 10.2 | 6.4 | 1.8 | 4.5 | 14.2 | |
| | 2011 թ. | 100 | 30 | 41.7 | 10.5 | 4.7 | 0.6 | 4.1 | 13.1 | |
| | 2012 թ. | 100 | 32.9 | 43.1 | 10.7 | 4.7 | 0.6 | 4.0 | 8.6 | |
| | 2013թ. | 100 | 39.5 | 33.5 | 8.7 | 7.2 | 1.2 | 5.8 | 11.1 | |
| | 2014թ. | 100 | 35.1 | 37.7 | 8.8 | 7.9 | 0.8 | 7.0 | 10.5 | |
| | 2015թ. | 100 | 35.3 | 35.9 | 12.8 | 5.8 | 1.3 | 4.4 | 10.2 | |
| III | 2004թ. | 100 | 32.8 | 35.1 | 14.7 | 7.2 | 2.5 | 4.6 | 10.2 | |
| | 2008 թ. | 100 | 46.7 | 32.1 | 12.1 | 5.9 | 1 | 4.8 | 3.2 | |
| | 2009 թ. | 100 | 41.7 | 33.3 | 10.4 | 7.7 | 1.8 | 5.9 | 6.9 | |
| | 2010 թ. | 100 | 40 | 34.2 | 6.9 | 7 | 1.4 | 5.6 | 11.8 | |
| | 2011 թ. | 100 | 43.2 | 31.7 | 8.7 | 7.0 | 1.5 | 5.5 | 9.4 | |
| | 2012 թ. | 100 | 41.0 | 34.6 | 10.4 | 7.1 | 0.9 | 6.2 | 6.9 | |
| | 2013թ. | 100 | 45.1 | 30.9 | 11.6 | 5.7 | 0.4 | 5.3 | 6.7 | |
| | 2014թ. | 100 | 43.4 | 28.2 | 10.8 | 9.7 | 0.7 | 9.0 | 7.9 | |
| | 2015թ. | 100 | 47.4 | 28.2 | 10.4 | 6.5 | 0.9 | 5.6 | 7.5 | |
| IV | 2004 թ. | 100 | 42.2 | 26.1 | 16 | 7.4 | 2.4 | 4.7 | 8.3 | |
| | 2008 թ. | 100 | 50.4 | 26.3 | 11.7 | 8.2 | 1.2 | 7 | 3.4 | |
| | 2009 թ. | 100 | 53.6 | 25.7 | 6.9 | 6.4 | 1.4 | 5 | 7.5 | |
| | 2010 թ. | 100 | 53.5 | 26.7 | 4.8 | 7.5 | 1.1 | 6.5 | 7.4 | |
| | 2011 թ. | 100 | 52.8 | 28.1 | 6.4 | 7.3 | 2.1 | 5.2 | 5.4 | |
| | 2012 թ. | 100 | 51.4 | 26.6 | 10.0 | 7.5 | 0.8 | 6.8 | 4.5 | |
| | 2013թ. | 100 | 50.9 | 26.5 | 8.6 | 9.3 | 2.1 | 7.2 | 4.7 | |
| | 2014թ. | 100 | 52.5 | 27.1 | 6.6 | 7.4 | 1.4 | 6.1 | 6.4 | |
| | 2015թ. | 100 | 54.7 | 25.7 | 6.5 | 7.6 | 1.6 | 5.9 | 5.5 | |
| V | 2004 թ. | 100 | 49.9 | 23.9 | 12.3 | 7.4 | 1.7 | 5.7 | 6.5 | |
| | 2008 թ. | 100 | 52.4 | 24.6 | 10.4 | 10 | 1.6 | 8.4 | 2.6 | |
| | 2009 թ. | 100 | 54.8 | 25.6 | 6.6 | 8.3 | 1.5 | 6.8 | 4.7 | |
| | 2010 թ. | 100 | 58.1 | 22.7 | 3.6 | 10.1 | 1.6 | 8.5 | 5.4 | |
| | 2011 թ. | 100 | 54.7 | 26.5 | 6.3 | 8.2 | 1.0 | 7.2 | 4.3 | |
| | 2012 թ. | 100 | 54.4 | 28.0 | 6.8 | 6.5 | 0.7 | 5.7 | 4.3 | |
| | 2013թ. | 100 | 54.2 | 25.0 | 7.8 | 6.8 | 0.8 | 6.0 | 6.2 | |

| Դրամական եկամուտների դեցիլային խմբեր | Տարիներ | Դրամական եկամուտներ | աղ թվում՝ | | | | | | |
|--------------------------------------|---------|---------------------|------------|----------------------------------|--------------------------------|--------------|--------------------------------|-------------------------------------|----------------|
| | | | աշխատանքից | թոշակներ, նպաստներ, կրթաթոշակներ | եկամուտներ գյուղատնտեսությանից | տրանսֆերտներ | որից՝ | | Այլ եկամուտներ |
| | | | | | | | Հայաստանում ապրող բարեկամներից | Հայաստանից դուրս ապրող բարեկամներից | |
| | 2014թ. | 100 | 54.3 | 27.3 | 4.4 | 9.3 | 1.4 | 7.9 | 4.7 |
| | 2015թ. | 100 | 58.9 | 26.9 | 4.6 | 4.9 | 0.6 | 4.3 | 4.7 |
| VI | 2004 թ. | 100 | 53.1 | 19.5 | 14.1 | 8.4 | 2.8 | 5.5 | 4.9 |
| | 2008 թ. | 100 | 57.6 | 23.5 | 6.7 | 8.9 | 2.1 | 6.8 | 3.3 |
| | 2009 թ. | 100 | 59.1 | 26.8 | 5.5 | 5.7 | 0.7 | 5 | 2.9 |
| | 2010 թ. | 100 | 58.2 | 25.1 | 4.4 | 7.6 | 0.7 | 6.9 | 4.7 |
| | 2011 թ. | 100 | 60.4 | 26 | 3.9 | 6.7 | 0.8 | 5.9 | 3 |
| | 2012 թ. | 100 | 56.1 | 27.1 | 5.2 | 9.2 | 1.4 | 7.9 | 2.4 |
| | 2013թ. | 100 | 57.8 | 26.3 | 4.7 | 6.6 | 1.2 | 5.4 | 4.6 |
| | 2014թ. | 100 | 54.5 | 25.7 | 4.0 | 11.2 | 1.5 | 9.7 | 4.6 |
| | 2015թ. | 100 | 57.7 | 29.0 | 3.1 | 7.1 | 0.1 | 7.0 | 3.1 |
| VII | 2004 թ. | 100 | 56.5 | 15.3 | 12.4 | 11 | 2.3 | 8.6 | 4.8 |
| | 2008 թ. | 100 | 65.9 | 19.1 | 5 | 8.4 | 1.4 | 7 | 1.6 |
| | 2009 թ. | 100 | 63.2 | 21.1 | 3.2 | 9.7 | 1.4 | 8.3 | 2.8 |
| | 2010 թ. | 100 | 60 | 23.6 | 3 | 9.4 | 1.8 | 7.6 | 4 |
| | 2011 թ. | 100 | 60.9 | 20.4 | 4.6 | 10.8 | 1 | 9.8 | 3.3 |
| | 2012 թ. | 100 | 56.5 | 24.3 | 4.2 | 11.5 | 1.4 | 10.0 | 3.5 |
| | 2013թ. | 100 | 61.3 | 21.4 | 3.6 | 10.0 | 1.4 | 8.6 | 3.7 |
| | 2014թ. | 100 | 62.8 | 21.7 | 2.8 | 9.1 | 1.6 | 7.4 | 3.6 |
| | 2015թ. | 100 | 61.1 | 22.5 | 3.8 | 7.8 | 0.7 | 7.1 | 4.8 |
| VIII | 2004 թ. | 100 | 64.3 | 11.5 | 10.4 | 10.4 | 1.8 | 8.6 | 3.4 |
| | 2008 թ. | 100 | 65.7 | 19.9 | 4.4 | 8.6 | 1.4 | 7.2 | 1.4 |
| | 2009 թ. | 100 | 62.4 | 17.4 | 5.7 | 9.9 | 0.9 | 9 | 4.6 |
| | 2010 թ. | 100 | 65.8 | 18.2 | 3.1 | 10.2 | 2.2 | 8 | 2.7 |
| | 2011 թ. | 100 | 64.2 | 18.5 | 4.1 | 10.1 | 1.1 | 9 | 3.1 |
| | 2012 թ. | 100 | 67.7 | 16.2 | 3.1 | 10.2 | 1.7 | 8.5 | 2.8 |
| | 2013թ. | 100 | 64.3 | 15.9 | 4.6 | 11.7 | 1.2 | 10.5 | 3.5 |
| | 2014թ. | 100 | 62.6 | 17.4 | 2.7 | 13.2 | 1.1 | 12.1 | 4.1 |
| | 2015թ. | 100 | 63.9 | 18.3 | 3.2 | 11.9 | 1.5 | 10.4 | 2.7 |
| IX | 2004 թ. | 100 | 67.0 | 8.1 | 9.7 | 11.9 | 2.3 | 9.6 | 3.3 |
| | 2008 թ. | 100 | 72.4 | 10.8 | 4 | 11.1 | 1.8 | 9.3 | 1.7 |
| | 2009 թ. | 100 | 67.3 | 15.8 | 3.8 | 9.9 | 1.2 | 8.6 | 3.2 |
| | 2010 թ. | 100 | 72.4 | 12.6 | 2.9 | 10.5 | 1.7 | 8.8 | 1.6 |
| | 2011 թ. | 100 | 67.1 | 12.5 | 3.7 | 13.7 | 2.5 | 11.2 | 3.0 |
| | 2012 թ. | 100 | 70.6 | 12.3 | 2.8 | 13.0 | 1.5 | 11.5 | 1.3 |
| | 2013թ. | 100 | 67.9 | 12.3 | 3.6 | 13.1 | 1.4 | 11.7 | 3.1 |
| | 2014թ. | 100 | 67.6 | 11.1 | 5.0 | 13.5 | 1.7 | 11.9 | 2.8 |
| | 2015թ. | 100 | 69.6 | 13.0 | 3.2 | 11.4 | 1.3 | 10.1 | 2.8 |
| X | 2004 թ. | 100 | 61.4 | 3.8 | 8.1 | 19 | 3.3 | 15.6 | 7.7 |
| | 2008 թ. | 100 | 72.7 | 8.2 | 4.5 | 12.6 | 1.9 | 10.7 | 1.9 |
| | 2009 թ. | 100 | 68.4 | 10.1 | 6.4 | 12.5 | 1.4 | 11.1 | 2.6 |
| | 2010 թ. | 100 | 64.3 | 7.7 | 2.7 | 20.6 | 1.4 | 19.2 | 4.7 |
| | 2011 թ. | 100 | 66.0 | 9 | 4.1 | 18.7 | 2.1 | 16.6 | 2.2 |
| | 2012 թ. | 100 | 66.1 | 6.6 | 5.9 | 13.6 | 1.3 | 12.3 | 7.8 |
| | 2013 թ. | 100 | 64.5 | 8.3 | 5.5 | 15.2 | 1.5 | 13.7 | 6.5 |
| | 2014թ. | 100 | 68.7 | 5.2 | 6.2 | 15.8 | 1.4 | 14.4 | 4.1 |
| | 2015թ. | 100 | 76.4 | 6.4 | 5.3 | 9.8 | 0.7 | 9.1 | 2.1 |

Աղբյուրը. ՏՏԿԱՀ 2004-2015թթ.

Գծապատկեր 6.2. Հայաստան. Դրամական եկամուտների կառուցվածքն առաջին և տասներորդ դեցիլային խմբերի տնային տնտեսությունների շրջանում, 2004 և 2015թթ. (մեկ շնչի հաշվով միջին ամսական)

(տոկոսներով)

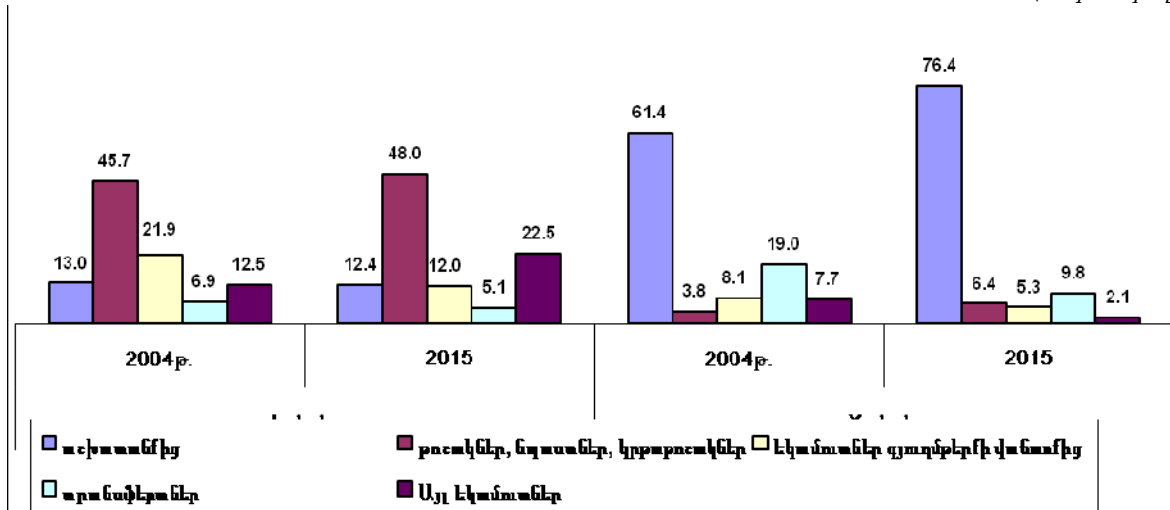

Աղբյուրը. SSYULՀ 2004 և 2015թթ.

6.2. Տնային տնտեսությունների ծախսերը

Տնային տնտեսությունների նյութական և դրամական վիճակը բնութագրող հաջորդ ցուցանիշը տնային տնտեսության ամբողջական սպառողական ծախսերն են: Տնային տնտեսության ամբողջական սպառողական ծախսերի ներքո հասկացվում են դրամական և ոչ դրամական սպառողական ծախսերը, ինչպիսիք են՝ տնային տնտեսության կողմից սպառվող (օգտագործվող), սեփական տնտեսությունից ստացված սննդամթերքը՝ դրամով արտահայտված, ինչպես նաև բարեկամներից կամ այլ անձանցից անվճար ստացված ոչ պարենային ապրանքները և ծառայությունները:

Տնային տնտեսությունների ամբողջական սպառողական ծախսերը ներառում են տնային տնտեսությունների կողմից հաշվետու ժամանակահատվածում ձեռք բերված պարենային (ներառյալ տնից դուրս սպառված սննդամթերքի վրա կատարված ծախսերն ու տնային տնտեսության կողմից սպառվող (օգտագործվող) սեփական տնտեսությունից ստացված, ինչպես նաև բարեկամներից կամ այլ անձանցից անվճար ստացված սննդամթերքը՝ դրամով արտահայտված) և ոչ պարենային (ներառյալ երկարաժամկետ օգտագործման ապրանքների վրա կատարված ծախսերը) ապրանքների ու ծառայությունների դիմաց կատարված վճարումները, ինչպես նաև բարեկամներից կամ այլ անձանցից անվճար ստացված ոչ պարենային ապրանքները և ծառայությունները՝ դրամով արտահայտված:

Տնային տնտեսությունների սպառողական ծախսերը չեն ներառում հարկեր, դրամահավաքներ, պարտքերի մարում, ալիմենտների վճարում, բարեկամներին օգնություն, տուգանքներ, վարկերի մարում և այլ սպառման հետ չկապված ծախսեր, կուտակումներ, ինչպես նաև՝ տնային տնտեսությունների արտադրական գործունեության հետ կապված ծախսեր (սերմերի, կենդանիների, հումքի ձեռքբերում):

Չնայած նրան, որ 2012թ.-ից տնային տնտեսությունների սպառողական ծախսերի մասով ՀՀ ԱՎԾ-ն անցել է «Հայաստանի Հանրապետության տնտեսական գործունեության տեսակները» (NACE) դասակարգչից «Անհատական սպառում՝ ըստ նպատակների» դասակարգչին (COICOP), այս գլխում բերված սպառողական ծախսերի մասին տվյալները ներկայացված են ըստ NACE և COICOP դասակարգիչների: Տնային տնտեսությունների սպառողական ծախսերը 6.2.1 ենթաբաժնում բերվում են ըստ NACE դասակարգչի (ժամանակագրական շարքերի ապահովման նպատակով), իսկ 6.2.2-ում՝ ըստ COICOP դասակարգչի:

6.2.1. Տնային տնտեսությունների սպառողական ծախսերն ըստ NACE դասակարգչի

Տնային տնտեսությունների սպառողական ծախսերն ըստ NACE դասակարգչի ներառում են.

Պարենային ապրանքներ

- միս և մսամթերք
- կաթ և կաթնամթերք
- ձու
- ձուկ և ձկնամթերք
- շաքար և հրուշակեղեն
- կարագ և բուսական յուղեր
- կարտոֆիլ
- բանջարաբոստանային մշակաբույսեր
- մրգեր, հատապտուղներ, ընկուզագգիներ և խաղող
- հաց և հացամթերք
- այլ մթերք
- սնունդ տնից դուրս

Ալկոհոլային խմիչք

Ծխախոտ

Ոչ պարենային ապրանքներ

- հագուստ, կտորեղեն, կոշիկ
- կահույք, գորգեր, կենցաղային նշանակության ապրանքներ
- հիգիենայի պարագաներ և դեղամիջոցներ
- տրանսպորտային միջոցներ, դրանց պահեստամասեր և վառելիք
- այլ ոչ պարենային ապրանքներ

Ծառայություններ

- բնակ-կոմունալ, կենցաղային (առանց հեռախոսի)
- մշակութային, հանգստի և սպորտի
- կրթության, ուսուցման և նախադպրոցական դաստիարակության
- բժշկական և առողջարանային
- տրանսպորտի և կապի
- այլ

Տնային տնտեսությունների սպառողական ծախսերի կառուցվածքը 2015թ.-ին ներկայացված է Գծապատկեր 6.3-ում: Համաձայն ստացված տվյալների, բնակչության սպառողական ծախսերի գրեթե կեսը կազմում են սննդի վրա կատարված ծախսերը՝ 43.6%: 2004թ.-ի համեմատ (56.1%), այդ ծախսերի մասնաբաժինն ընդհանուր սպառողական ծախսերի մեջ նվազել է (Աղյուսակ 6.5):

Գծապատկեր 6.3. Հայաստան. Տնային տնտեսությունների սպառողական ծախսերի կառուցվածքը 2015թ.-ին, տնային տնտեսության մեկ շնչի հաշվով միջին ամսական (տոկոսներով)

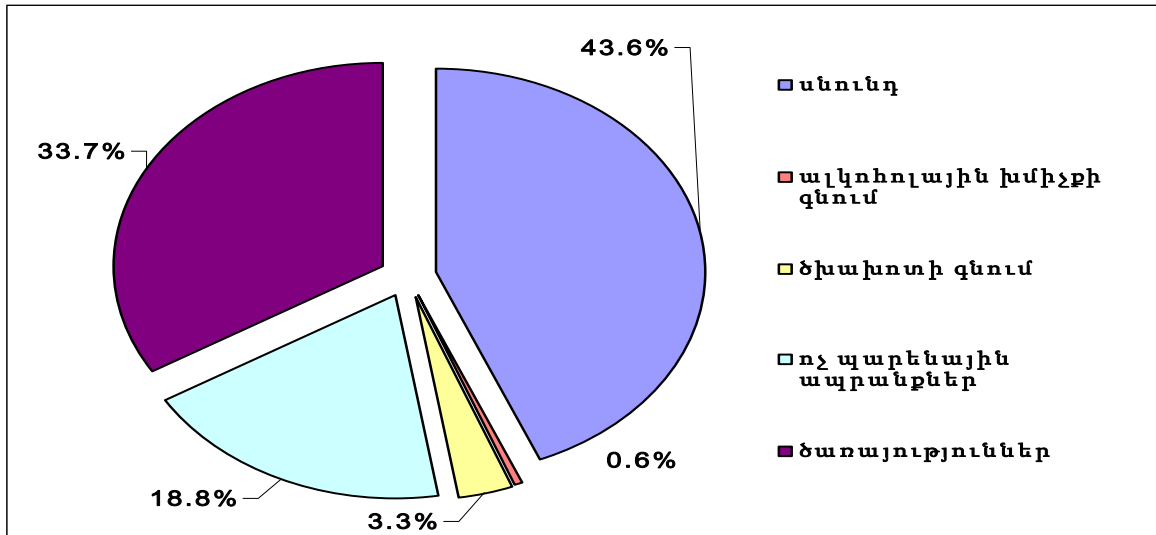

Աղբյուրը. *SSՀԱՀ 2015թ.*

Տնային տնտեսությունների անվանական սպառողական ծախսերի կառուցվածքի փոփոխությունն ըստ 2004, 2008, 2013-2015թթ.-ի հետազոտության արդյունքների բերված է ստորև.

Աղյուսակ 6.5. Հայաստան. Տնային տնտեսությունների անվանական սպառողական ծախսերի կառուցվածքը, 2004, 2008, 2013 -2015թթ.

| Ծախսերի հոդվածները | Տնային տնտեսության մեկ շնչի հաշվով միջին ամսական | | | | | | | | | |
|------------------------------|--|--------|--------|--------|--------|--------|--------|--------|--------|--------|
| | Դրամ | | | | | % | | | | |
| | 2004թ. | 2008թ. | 2013թ. | 2014թ. | 2015թ. | 2004թ. | 2008թ. | 2013թ. | 2014թ. | 2015թ. |
| Սպառողական ծախսեր | 19 251 | 28 878 | 36 787 | 40 770 | 42 867 | 100 | 100 | 100 | 100 | 100 |
| այդ թվում՝ | | | | | | | | | | |
| սնունդ | 10 797 | 14 984 | 17 622 | 18 635 | 18 705 | 56.1 | 51.9 | 47.9 | 45.7 | 43.6 |
| որից՝ | | | | | | | | | | |
| սնունդ տնից դուրս | 227 | 449 | 612 | 602 | 540 | 1.2 | 1.6 | 1.7 | 1.5 | 1.3 |
| Ալկոհոլային խմիչքի գնում | 163 | 227 | 235 | 244 | 237 | 0.8 | 0.8 | 0.6 | 0.6 | 0.6 |
| Ծխախոտի գնում | 808 | 1 019 | 1 289 | 1 404 | 1 414 | 4.2 | 3.5 | 3.5 | 3.4 | 3.3 |
| Ոչ պարենային ապրանքներ | 2 787 | 4 730 | 6 568 | 7 442 | 8 074 | 14.5 | 16.4 | 17.9 | 18.3 | 18.8 |
| Ծառայություններ | 4 696 | 7 918 | 11 073 | 13 045 | 14 437 | 24.4 | 27.4 | 30.1 | 32.0 | 33.7 |
| այդ թվում՝ | | | | | | | | | | |
| առողջապահություն | 1 500 | 1 035 | 1 407 | 1 035 | 2 659 | 7.8 | 3.6 | 3.8 | 2.5 | 6.2 |
| կրթություն | 708 | 1 221 | 511 | 214 | 488 | 3.7 | 4.2 | 1.4 | 0.5 | 1.1 |
| բնակ-կոմունալ | 1 146 | 2 635 | 4 501 | 5 518 | 5 689 | 6.0 | 9.1 | 12.2 | 13.5 | 13.3 |
| տրանսպորտ | 694 | 967 | 1 138 | 1 493 | 1 441 | 3.6 | 3.3 | 3.1 | 3.7 | 3.4 |
| կապ | 291 | 1 404 | 2 068 | 2 342 | 2 393 | 1.5 | 4.9 | 5.6 | 5.7 | 5.6 |
| մշակույթ | 3 | 3 | 20 | 8 | 101 | 0.0 | 0.0 | 0.1 | 0.0 | 0.2 |
| իրավաբանական ծառայություններ | 3 | 16 | 525 | 1 072 | 376 | 0.0 | 0.1 | 1.4 | 2.6 | 0.9 |
| այլ ծառայություններ | 351 | 637 | 903 | 1363 | 1290 | 1.8 | 2.2 | 2.5 | 3.3 | 3.0 |

Աղբյուրը. *SSՀԱՀ 2004, 2008, 2013-2015թթ.*

Սննդի համար կատարված ծախսերի մասնաբաժինը գյուղաբնակ տնային տնտեսությունների ընդհանուր սպառողական ծախսերի կազմում շարունակում է ավելի մեծ լինել քաղաքաբնակների համեմատ: Միննույն ժամանակ, 2004թ.-ի համեմատ 2015թ.-ին գյուղաբնակ տնային տնտեսություններում սննդի ձեռք բերման համար կատարված ծախսերը՝ 62.5%-ից նվազել են մինչև 50.9%: Իսկ ծառայությունների համար կատարված ծախսերի մասնաբաժինը, հատկապես կապի համար վճարվող գումարների տոկոսը շեշտակիորեն բարձրացել է: Գյուղական բնակչության ոչ պարենային ապրանքների ձեռք բերման վրա կատարված ծախսերի մասնաբաժինը սպառողական ծախսերում 2015թ.-ին գերազանցել է քաղաքային բնակչության կատարած ծախսերին (համապատասխանաբար՝ 21.1% և 17.8 %): Բնակ-կոմունալ ծախսերի մասնաբաժինն ընդհանուր ծախսերի կազմում քաղաքային բնակչության շրջանում ավելի է, քան գյուղաբնակ տնային տնտեսությունների շրջանում (Աղյուսակ 6.6, Գծապատկեր 6.4):

Աղյուսակ 6.6. Հայաստան. Տնային տնտեսությունների անվանական սպառողական ծախսերի կառուցվածքն ըստ բնակավայրի տեսակի, 2004 և 2015թթ. (մեկ շնչի հաշվով միջին ամսական)

| Ծախսերի հոդվածները | Քաղաքային բնակավայր | | | | Գյուղական բնակավայր | | | |
|---------------------------------|---------------------|---------------|------------|------------|---------------------|---------------|------------|------------|
| | դրամ | | % | | դրամ | | % | |
| | 2004թ. | 2015թ. | 2004թ. | 2015թ. | 2004թ. | 2015թ. | 2004թ. | 2015թ. |
| Սպառողական ծախսեր | 20 933 | 47 161 | 100 | 100 | 16 458 | 35 786 | 100 | 100 |
| այդ թվում՝ | | | | | | | | |
| սնունդ | 11 109 | 19014 | 53.1 | 40.3 | 10 281 | 18197 | 62.5 | 50.9 |
| որից՝ սնունդ տնից դուրս | 321 | 801 | 1.5 | 1.7 | 72 | 111 | 0.4 | 0.3 |
| ակոնոմիային խմիչքի գնում | 173 | 222 | 0.8 | 0.5 | 146 | 263 | 0.9 | 0.7 |
| ծխախոտի գնում | 894 | 1470 | 4.3 | 3.1 | 666 | 1320 | 4 | 3.7 |
| ոչ պարենային ապրանքներ | 2 841 | 8394 | 13.6 | 17.8 | 2 695 | 7546 | 16.4 | 21.1 |
| ծառայություններ | 5 916 | 18061 | 28.2 | 38.3 | 2 670 | 8460 | 16.2 | 23.6 |
| այդ թվում՝ | | | | | | | | |
| առողջապահություն | 1 794 | 3745 | 8.6 | 7.9 | 1 012 | 868 | 6.1 | 2.4 |
| կրթություն | 976 | 713 | 4.7 | 1.5 | 265 | 118 | 1.6 | 0.3 |
| բնակ-կոմունալ | 1 382 | 6856 | 6.6 | 14.5 | 755 | 3765 | 4.6 | 10.5 |
| տրանսպորտ | 929 | 1778 | 4.4 | 3.8 | 303 | 886 | 1.8 | 2.5 |
| կապ | 421 | 2656 | 2 | 5.6 | 75 | 1959 | 0.5 | 5.5 |
| մշակույթ | 4 | 163 | 0.0 | 0.3 | 0 | 0 | 0 | 0.0 |
| իրավաբանական ծառայություններ | 4 | 450 | 0 | 1.0 | 0 | 253 | 0 | 0.7 |
| այլ ծառայություններ | 406 | 1700 | 1.9 | 4.2 | 260 | 611 | 1.6 | 1.7 |

Աղբյուրը. *SSYULZ 2004 և 2015թթ.*

Գծապատկեր 6.4. Հայաստան. Տնային տնտեսությունների անվանական սպառողական ծախսերի կառուցվածքը 2004 և 2015 թթ.-ին՝ ըստ բնակավայրի տեսակի (մեկ շնչի հաշվով, միջին ամսական)

(տոկոսներով)

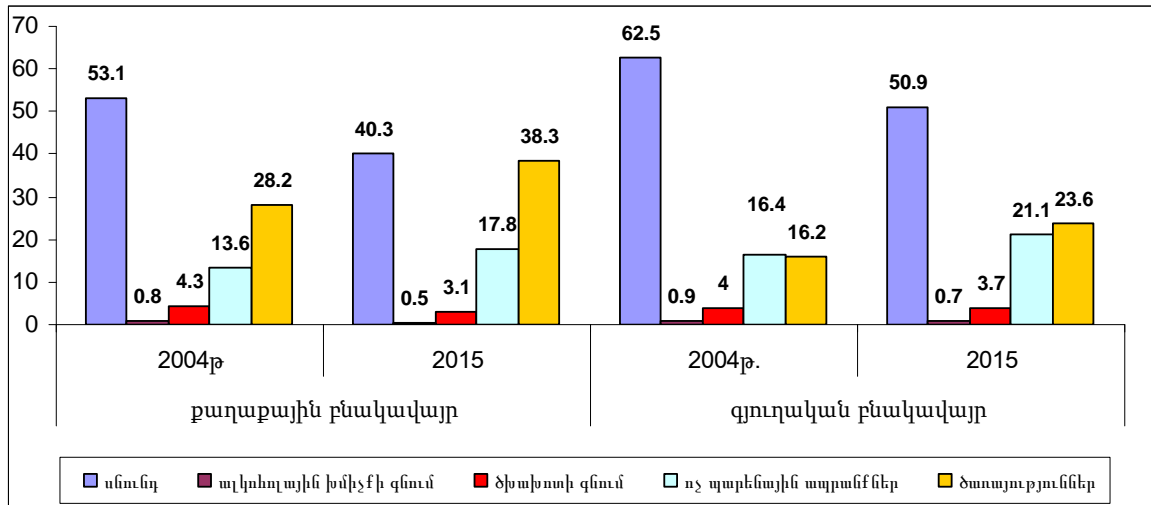

Աղբյուրը.ՏՏԿԱՀՆՆ 2004 և 2015 թթ.

2008-2015 թթ.-ի համար տնային տնտեսությունների սպառողական ծախսերը, ըստ բնակավայրի տեսակի և առավել մանրամասն բաշխվածության, բերված են Հավելված 3-ի Աղյուսակ A6.1-ում:

6.2.2. Տնային տնտեսությունների սպառողական ծախսերը համաձայն «Անհատական սպառում ըստ նպատակների» դասակարգչի (COICOP)

Տնային տնտեսությունների սպառողական ծախսերն ըստ COICOP դասակարգչի ներառում են.

1. Մննդամթերք և ոչ արևմտահայկյան խմիչքներ,
2. Արևմտահայկյան խմիչքներ և ծխախոտ,
3. Հագուստ և կոշիկ,
4. Բնակարանային ծառայություններ, ջուր, էլեկտրաէներգիա, գազ և վառելիքի այլ տեսակներ,
5. Տնային գործածության առարկաներ, կենցաղային տեխնիկա և բնակարանի ընթացիկ սպասարկում,
6. Առողջապահություն,
7. Տրանսպորտ,
8. Կապ,
9. Հանգիստ և մշակույթ,
10. Կրթություն,
11. Հյուրանոցներ, սրճարաններ և ռեստորաններ,
12. Տարբեր ապրանքներ և ծառայություններ

Աղյուսակ 6.7. Հայաստան. Տնային տնտեսությունների անվանական սպառողական ծախսերի կառուցվածքը, մեկ շնչի հաշվով միջին ամսական, ըստ նպատակների խմբավորված¹⁾, 2014-2015թթ.

դրամ

| Ծախսերի հոդվածները | Ընդամենը հանրապետություն | | այդ թվում՝ | | | |
|--|--------------------------|---------------|---------------------|---------------|---------------------|---------------|
| | | | քաղաքային բնակավայր | | գյուղական բնակավայր | |
| | 2014թ. | 2015թ. | 2014թ. | 2015թ. | 2014թ. | 2015թ. |
| Սպառողական ծախսեր | 40 770 | 42 867 | 44 708 | 47 161 | 33 885 | 35 786 |
| այդ թվում՝ | | | | | | |
| աննդամաբեր և ոչ ակտիվային խմիչքներ | 18 034 | 18 165 | 18 021 | 18 213 | 18 055 | 18 086 |
| ակտիվային խմիչքներ և ծխախոտ | 1 648 | 1 651 | 1 707 | 1 692 | 1 544 | 1 583 |
| հագուստ և կոշիկ | 1 883 | 1 797 | 1 885 | 1 665 | 1 877 | 2 014 |
| բնակարանային ծառայություններ, ջուր, էլեկտրաէներգիա, գազ և վառելիքի այլ տեսակներ | 5 683 | 6 053 | 6 731 | 7 306 | 3 853 | 3 988 |
| տնային գործածության առարկաներ, կենցաղային տեխնիկա և բնակարանի ընթացիկ սպասարկում | 1 225 | 1 438 | 1 199 | 1 368 | 1 271 | 1 552 |
| առողջապահություն | 2 666 | 4 542 | 3 355 | 6 020 | 1 461 | 2 107 |
| տրանսպորտ | 2 667 | 2 888 | 3 115 | 3 141 | 1 883 | 2 471 |
| կապ | 2 319 | 2 358 | 2 582 | 2 604 | 1 859 | 1 953 |
| հանգիստ և մշակույթ | 869 | 763 | 1 260 | 1 071 | 186 | 256 |
| կրթություն | 214 | 488 | 303 | 713 | 58 | 118 |
| հյուրանոցներ, սրճարաններ և ռեստորաններ | 637 | 567 | 925 | 843 | 133 | 111 |
| այլ ծառայություններ | 2 925 | 2 156 | 3 625 | 2 525 | 1 705 | 1 547 |

Աղբյուրը. *SSYԱՀ 2014 և 2015թթ.*

1) Համաձայն «Անհատական սպառում ըստ նպատակների» ազգային դասակարգչի, հարմոնիզացված Եվրամիության «Անհատական սպառում ըստ նպատակների» դասակարգչի (COICOP-HBS) հետ:

Աղյուսակ 6.8. Հայաստան. Տնային տնտեսությունների անվանական սպառողական ծախսերի կառուցվածքը, մեկ շնչի հաշվով միջին ամսական, տոկոսներով, ըստ նպատակների խմբավորված¹⁾, 2014-2015թթ.

(տոկոսներով)

| Ծախսերի հոդվածները | Ընդամենը հանրապետություն | | Այդ թվում՝ | | | |
|--|--------------------------|------------|---------------------|------------|---------------------|------------|
| | | | քաղաքային բնակավայր | | գյուղական բնակավայր | |
| | 2014թ. | 2015թ. | 2014թ. | 2015թ. | 2014թ. | 2015թ. |
| Սպառողական ծախսեր | 100 | 100 | 100 | 100 | 100 | 100 |
| այդ թվում՝ | | | | | | |
| պարենային ապրանքներ և ոչ ակտիվային խմիչքներ | 44.2 | 42.4 | 40.3 | 38.6 | 53.3 | 50.5 |
| ակտիվային խմիչքներ և ծխախոտ | 4.1 | 3.9 | 3.8 | 3.6 | 4.6 | 4.4 |
| հագուստ և կոշիկ | 4.6 | 4.2 | 4.2 | 3.5 | 5.5 | 5.6 |
| բնակ-կոմունալ ծառայություններ և ջեռուցում | 14.0 | 14.1 | 15.0 | 15.5 | 11.4 | 11.1 |
| տնային գործածության առարկաներ, կենցաղային տեխնիկա և բնակարանի ընթացիկ սպասարկում | 3.0 | 3.4 | 2.7 | 2.9 | 3.8 | 4.3 |
| առողջապահություն | 6.5 | 10.6 | 7.5 | 12.7 | 4.3 | 6.0 |
| տրանսպորտ | 6.5 | 6.7 | 7.0 | 6.7 | 5.5 | 7.0 |
| կապ | 5.7 | 5.5 | 5.8 | 5.5 | 5.5 | 5.5 |
| հանգիստ և մշակույթ | 2.1 | 1.8 | 2.8 | 2.3 | 0.5 | 0.7 |
| կրթություն | 0.5 | 1.1 | 0.7 | 1.5 | 0.2 | 0.3 |
| հյուրանոցներ, սրճարաններ և ռեստորաններ | 1.6 | 1.3 | 2.1 | 1.8 | 0.4 | 0.3 |
| այլ ծառայություններ | 7.2 | 5.0 | 8.1 | 5.4 | 5.0 | 4.3 |

Աղբյուրը. *SSYԱՀ 2014 և 2015թթ.*

1) Համաձայն «Անհատական սպառում ըստ նպատակների» ազգային դասակարգչի, հարմոնիզացված Եվրամիության «Անհատական սպառում ըստ նպատակների» դասակարգչի (COICOP-HBS) հետ:

6.3. Եկամուտների ու ծախսերի անհավասար բաշխվածության գնահատումը

Տնային տնտեսությունների ծախսերի ցուցանիշներն առավել վստահելի են եկամուտների համեմատ, քանի որ եկամուտները հաճախ թաքցվում կամ ավելի պակաս են նշվում հարցվողների կողմից (եկամուտները չբացահայտելու հակվածության էֆեկտը):

Բնակչության եկամուտների կամ ծախսերի տարբերակման համար հաշվարկվում է «բևեռային» քվինտիլների հարաբերության գործակիցը: Այն է՝ 20% առավել ապահովված բնակչության եկամուտների կամ ծախսերի մակարդակի հարաբերությունը 20% նվազագույն ապահովված բնակչության եկամուտների կամ ծախսերի մակարդակին: Համաձայն այդ գնահատականի՝ 2015թ.-ին 2004թ.-ի համեմատ նվազել է 20% ամենաապահով և 20% ամենաանապահով բնակչության դրամական եկամուտների հարաբերակցությունը՝ 10.6 անգամից հասնելով 8.4 անգամի, իսկ սպառողական ծախսերի մասով՝ 5.8 անգամից հասնելով 5.6 անգամի (Աղյուսակ 6.9): «Բևեռային» քվինտիլների հարաբերության գործակիցն, ըստ բնակչության սպառողական ծախսերի, 2015թ.-ին համընկել է 2007 և 2014թթ. գործակիցին:

Աղյուսակ 6.9. Հայաստան. 20% ամենաապահով և 20% ամենաանապահով բնակչության եկամուտների և ծախսերի հարաբերակցությունը, 2004, 2008-2015թթ.

| | 2004թ. | 2008թ. | 2009թ. | 2010թ. | 2011թ. | 2012թ. | 2013թ. | 2014թ. | 2015թ. |
|--------------------------|--------|--------|--------|--------|--------|--------|--------|--------|--------|
| Ըստ դրամական եկամուտների | 10.6 | 7.8 | 8.0 | 8.0 | 8.0 | 8.5 | 8.2 | 8.8 | 8.4 |
| Ըստ սպառողական ծախսերի | 5.8 | 5.2 | 5.1 | 5.2 | 5.4 | 5.2 | 5.2 | 5.6 | 5.6 |

Աղբյուրը. *SSYULZ 2004,2008-2015թթ.*

Աղյուսակ 6.10. Հայաստան. 10% ամենաապահով և 10% ամենաանապահով բնակչության եկամուտների և ծախսերի հարաբերակցությունը, 2004, 2008-2015թթ.

| | 2004թ. | 2008թ. | 2009թ. | 2010թ. | 2011թ. | 2012թ. | 2013թ. | 2014թ. | 2015թ. |
|--------------------------|--------|--------|--------|--------|--------|--------|--------|--------|--------|
| Ըստ դրամական եկամուտների | 20.8 | 14.1 | 14.5 | 14.2 | 14.8 | 15.9 | 15.0 | 16.6 | 16.4 |
| Ըստ սպառողական ծախսերի | 9.5 | 8.0 | 7.9 | 8.1 | 8.5 | 8.2 | 8.2 | 9.1 | 9.0 |

Աղբյուրը. *SSYULZ 2004,2008-2015թթ.*

Բնակչության եկամուտների կամ ծախսերի «բևեռային» դեցիլների հարաբերության գործակիցը (այն է, 10% առավել ապահովված բնակչության եկամուտների կամ ծախսերի մակարդակի հարաբերությունը 10% նվազագույն ապահովված բնակչության եկամուտների կամ ծախսերի մակարդակին) ավելի ցայտուն է, քան քվինտիլային հարաբերության գործակիցը: 2015թ.-ին այդ հարաբերակցությունն, ըստ սպառողական ծախսերի, կազմել է 9.0 անգամ, իսկ ըստ բնակչության դրամական եկամուտների՝ 16.4 անգամ:

Բնակչության եկամուտների և ծախսերի բաշխման անհավասարության գնահատման հիմնական ցուցանիշի՝ Ջինիի գործակցի վերլուծությունը բերված է սույն զեկույցի երրորդ գլխում:

Տնային տնտեսությունների մեկ շնչի հաշվով միջին ամսական սպառողական ծախսերի կառուցվածքի փոփոխությունը 2004-2015թթ.-ին, ըստ դեցիլային խմբերի, բերված է Հավելված 3-ի Աղյուսակ A6.2 –ում:

Ինչպես և սպասվում էր, անապահով տնային տնտեսությունների սննդի համար կատարվող ծախսերի մասնաբաժինն ընդհանուր սպառողական ծախսերի կազմում ավելի մեծ է, քան միջին հանրապետականը: Դիտարկվող ժամանակահատվածում (2004-2015թթ.) մոտ կրկնակի ավելացել են առաջին դեցիլային խմբի տնային տնտեսությունների ծառայությունների վրա կատարված ծախսերը (Գծապատկեր 6.5, Աղյուսակ 6.11): Տասներորդ դեցիլի տնային տնտեսությունների կողմից կատարված ծախսերի մասնաբաժինն ընդհանուր սպառողական ծախսերի կազմում, թե՛ ծառայությունների, և թե՛ ոչ պարենային ապրանքներ ձեռք բերելու վրա, առաջին դեցիլի տնային տնտեսությունների համեմատ զգալիորեն տարբերվում է:

Աղյուսակ 6.11. Հայաստան. Սպառողական ծախսերի կառուցվածքն ըստ սպառողական ծախսերի դեցիլային խմբերի 2004, 2008-2015թթ.-ին, (մեկ շնչի հաշվով միջին ամսական)

(տոկոսներով)

| Դեցիլային խմբեր ըստ սպառողական ծախսերի | Տարիներ | Սպառողական ծախսեր | այդ թվում՝ | | | | |
|--|---------|-------------------|-------------|-------------------|--------|------------------------|-----------------|
| | | | սննդամթերք* | ալկոհոլային խմիչք | ծխախոտ | ոչ պարենային ապրանքներ | Ծառայություններ |
| I | 2004 թ. | 100 | 73.4 | 0.4 | 5.1 | 8.6 | 12.5 |
| | 2008 թ. | 100 | 67.4 | 0.4 | 4.5 | 7.3 | 20.4 |
| | 2009 թ. | 100 | 63.6 | 0.2 | 5.1 | 7.7 | 23.4 |
| | 2010 թ. | 100 | 64.6 | 0.3 | 3.9 | 8.5 | 22.7 |
| | 2011 թ. | 100 | 62.9 | 0.3 | 4.4 | 8.2 | 24.2 |
| | 2012 թ. | 100 | 63.2 | 0.3 | 4.3 | 7.8 | 24.4 |
| | 2013 թ. | 100 | 62.0 | 0.2 | 4.7 | 8.7 | 24.4 |
| | 2014թ. | 100 | 60.0 | 0.2 | 3.4 | 10.5 | 25.9 |
| | 2015թ. | 100 | 60.2 | 0.2 | 4.0 | 10.8 | 24.8 |
| II | 2004 թ. | 100 | 71.4 | 0.4 | 4.7 | 10.2 | 13.3 |
| | 2008 թ. | 100 | 66.3 | 0.4 | 4.0 | 8.2 | 21.1 |
| | 2009 թ. | 100 | 63.1 | 0.3 | 4.1 | 9.2 | 23.3 |
| | 2010 թ. | 100 | 63.5 | 0.3 | 4.2 | 9.3 | 22.7 |
| | 2011 թ. | 100 | 62.9 | 0.4 | 4.6 | 9.1 | 23.0 |
| | 2012 թ. | 100 | 60.0 | 0.3 | 4.1 | 11.6 | 25.0 |
| | 2013 թ. | 100 | 59.3 | 0.3 | 4.4 | 11.7 | 24.3 |
| | 2014թ. | 100 | 57.4 | 0.3 | 4.5 | 13.1 | 24.7 |
| III | 2004 թ. | 100 | 71.7 | 0.6 | 5.1 | 8.9 | 13.7 |
| | 2008 թ. | 100 | 62.8 | 0.4 | 4.4 | 9.4 | 23.0 |
| | 2009 թ. | 100 | 61.0 | 0.4 | 4.7 | 10.6 | 23.3 |
| | 2010 թ. | 100 | 61.6 | 0.5 | 4.3 | 11.1 | 22.5 |
| | 2011 թ. | 100 | 61.7 | 0.4 | 4.0 | 10.9 | 23.0 |
| | 2012 թ. | 100 | 57.8 | 0.3 | 4.4 | 13.1 | 24.4 |
| | 2013 թ. | 100 | 56.9 | 0.4 | 4.9 | 14.0 | 23.8 |
| | 2014թ. | 100 | 57.4 | 0.4 | 3.6 | 13.8 | 24.8 |
| IV | 2004 թ. | 100 | 69.5 | 0.4 | 5.3 | 10.7 | 14.1 |
| | 2008 թ. | 100 | 60.4 | 0.6 | 4.1 | 11.1 | 23.8 |
| | 2009 թ. | 100 | 59.6 | 0.5 | 4.7 | 11.7 | 23.5 |
| | 2010 թ. | 100 | 60.7 | 0.6 | 4.1 | 11.5 | 23.1 |
| | 2011 թ. | 100 | 60.6 | 0.3 | 4.5 | 11.8 | 22.8 |

| Դեցիլային խմբեր ըստ սպառողական ծախսերի | Տարիներ | Սպառողական ծախսեր | այդ թվում՝ | | | | |
|--|---------|-------------------|-------------|-------------------|--------|------------------------|--------------------|
| | | | սննդամթերք* | ալկոհոլային խմիչք | ծխախոտ | ոչ պարենային ապրանքներ | Օտարապետություններ |
| | 2012 թ. | 100 | 56.4 | 0.3 | 3.9 | 14.0 | 25.4 |
| | 2013 թ. | 100 | 57.4 | 0.3 | 4.4 | 14.5 | 23.4 |
| | 2014թ. | 100 | 56.0 | 0.3 | 3.9 | 14.6 | 25.2 |
| | 2015թ. | 100 | 54.0 | 0.3 | 4.7 | 16.4 | 24.6 |
| V | 2004 թ. | 100 | 66.6 | 0.6 | 5.2 | 11.5 | 16.1 |
| | 2008 թ. | 100 | 57.5 | 0.6 | 4.7 | 12.2 | 25.0 |
| | 2009 թ. | 100 | 58.2 | 0.6 | 5.0 | 12.1 | 24.1 |
| | 2010 թ. | 100 | 59.2 | 0.6 | 4.1 | 12.0 | 24.1 |
| | 2011 թ. | 100 | 58.6 | 0.4 | 4.3 | 12.0 | 24.7 |
| | 2012 թ. | 100 | 54.6 | 0.4 | 4.1 | 15.1 | 25.8 |
| | 2013 թ. | 100 | 54.7 | 0.4 | 4.1 | 16.9 | 23.9 |
| | 2014թ. | 100 | 53.0 | 0.3 | 4.2 | 16.0 | 26.5 |
| 2015թ. | 100 | 52.6 | 0.3 | 4.1 | 17.1 | 25.9 | |
| VI | 2004 թ. | 100 | 64.1 | 0.7 | 4.9 | 12.5 | 17.8 |
| | 2008 թ. | 100 | 57.1 | 0.5 | 3.9 | 13.5 | 25.0 |
| | 2009 թ. | 100 | 55.1 | 0.7 | 4.5 | 12.9 | 26.8 |
| | 2010 թ. | 100 | 57.4 | 0.6 | 4.4 | 13.7 | 23.9 |
| | 2011 թ. | 100 | 59.7 | 0.5 | 3.6 | 13.5 | 22.7 |
| | 2012 թ. | 100 | 53.6 | 0.5 | 3.6 | 17.8 | 24.5 |
| | 2013 թ. | 100 | 52.6 | 0.4 | 4.5 | 17.2 | 25.3 |
| | 2014թ. | 100 | 51.9 | 0.5 | 4.0 | 17.6 | 26.0 |
| 2015թ. | 100 | 48.7 | 0.5 | 4.0 | 19.6 | 27.2 | |
| VII | 2004 թ. | 100 | 61.7 | 0.8 | 4.5 | 13.9 | 19.1 |
| | 2008 թ. | 100 | 55.3 | 0.6 | 3.5 | 16.0 | 24.6 |
| | 2009 թ. | 100 | 54.7 | 0.9 | 3.8 | 15.3 | 25.3 |
| | 2010 թ. | 100 | 55.3 | 0.7 | 4.3 | 14.6 | 25.1 |
| | 2011 թ. | 100 | 58.1 | 0.8 | 4.1 | 13.8 | 23.2 |
| | 2012 թ. | 100 | 53.0 | 0.6 | 3.3 | 17.0 | 26.1 |
| | 2013 թ. | 100 | 51.2 | 0.4 | 4.4 | 17.2 | 26.8 |
| | 2014թ. | 100 | 50.0 | 0.5 | 4.2 | 18.9 | 26.4 |
| 2015թ. | 100 | 49.1 | 0.5 | 3.7 | 18.9 | 27.8 | |
| VIII | 2004 թ. | 100 | 59.3 | 0.9 | 4.8 | 13.7 | 21.3 |
| | 2008 թ. | 100 | 52.5 | 0.9 | 3.9 | 16.6 | 26.1 |
| | 2009 թ. | 100 | 51.5 | 0.9 | 3.9 | 17.0 | 26.7 |
| | 2010 թ. | 100 | 54.8 | 0.9 | 3.7 | 15.8 | 24.8 |
| | 2011 թ. | 100 | 56.3 | 0.7 | 3.6 | 15.1 | 24.3 |
| | 2012 թ. | 100 | 51.0 | 0.8 | 3.9 | 17.3 | 27.0 |
| | 2013 թ. | 100 | 50.6 | 0.8 | 3.3 | 18.3 | 27.0 |
| | 2014թ. | 100 | 48.3 | 0.6 | 3.6 | 19.3 | 28.2 |
| 2015թ. | 100 | 46.3 | 0.6 | 3.8 | 20.5 | 28.8 | |
| IX | 2004 թ. | 100 | 55.1 | 1.0 | 4.0 | 16.3 | 23.6 |
| | 2008 թ. | 100 | 47.3 | 0.8 | 3.2 | 19.1 | 29.6 |
| | 2009 թ. | 100 | 49.2 | 1.1 | 3.3 | 17.2 | 29.2 |
| | 2010 թ. | 100 | 52.1 | 1.4 | 3.7 | 17.2 | 25.6 |
| | 2011 թ. | 100 | 53.0 | 1.1 | 3.4 | 15.5 | 27.0 |
| | 2012 թ. | 100 | 48.2 | 0.7 | 3.3 | 18.7 | 29.1 |
| | 2013 թ. | 100 | 46.5 | 0.8 | 3.1 | 21.4 | 28.2 |
| | 2014թ. | 100 | 45.9 | 0.7 | 3.1 | 20.0 | 30.3 |
| 2015թ. | 100 | 44.5 | 0.7 | 3.7 | 20.1 | 31.0 | |
| X | 2004 թ. | 100 | 38.0 | 1.1 | 2.9 | 18.6 | 39.4 |
| | 2008 թ. | 100 | 40.1 | 1.2 | 2.6 | 22.6 | 33.5 |
| | 2009 թ. | 100 | 38.9 | 1.2 | 2.5 | 20.1 | 37.3 |
| | 2010 թ. | 100 | 38.3 | 1.4 | 2.3 | 20.1 | 37.9 |
| | 2011 թ. | 100 | 39.0 | 1.0 | 2.2 | 21.1 | 36.7 |
| | 2012 թ. | 100 | 36.2 | 1.1 | 2.5 | 22.3 | 37.9 |
| | 2013 թ. | 100 | 34.7 | 1.0 | 2.1 | 20.3 | 41.9 |
| | 2014թ. | 100 | 30.7 | 0.9 | 2.5 | 20.6 | 45.3 |
| 2015թ. | 100 | 27.2 | 0.7 | 1.7 | 21.3 | 49.1 | |

Աղբյուրը. *SSYUL 2004,2008-2015թթ.*

*) ներառյալ սեփական արտադրության սննդամթերքի սպառման արժեքը

Գծապատկեր 6.5. Հայաստան. Տնային տնտեսությունների անվանական սպառողական ծախսերի կառուցվածքն I-ին և X-րդ դեցիլային խմբերում 2004 և 2015թթ. (մեկ շնչի հաշվով, միջին ամսական)

(տոկոսներով)

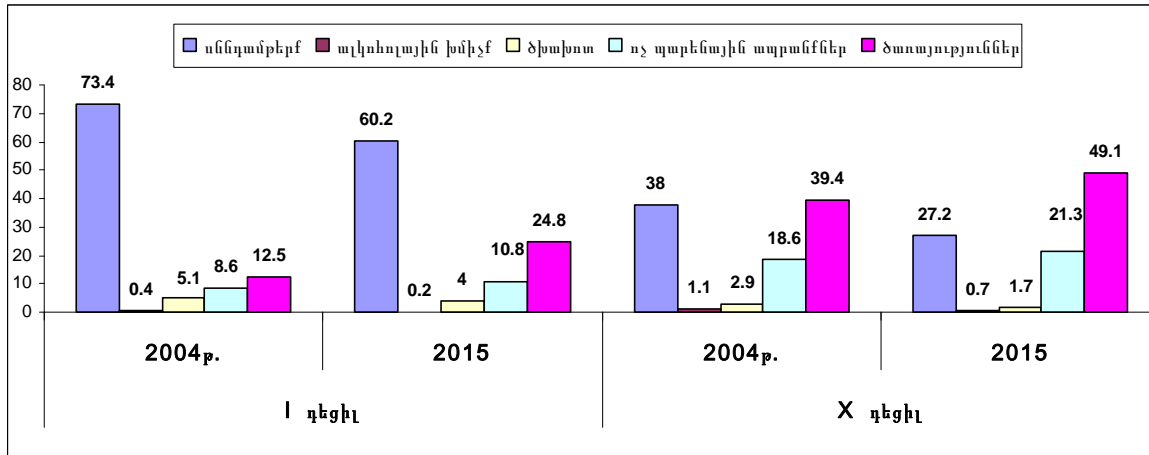

Աղբյուրը. *SSYUZ 2004 և 2015թթ.*

* ներառյալ սեփական արտադրության սննդամթերքի սպառման արժեքը

Երբ **Էներգակիրների** վրա ծախսվող գումարները դիտարկվում են ըստ **սպառողական ծախսերի** դեցիլային խմբերի բաշխվածության, ապա պարզ երևում են սպառման մեջ առկա տարբերությունները: Այսպես, 2015թ.-ին գազի վրա I դեցիլային խումբը միջինում մեկ շնչի հաշվով ծախսել էր ամսական 819 դրամ, X դեցիլային խումբը՝ 4 438 դրամ, իսկ Էլեկտրաէներգիայի վրա, համապատասխանաբար՝ 1 151 և 4 323 դրամ:

6.4. Տնային տնտեսությունների սպառումը

Տնային տնտեսությունների կենսամակարդակը բնութագրող ցուցանիշներից է սննդամթերքի սպառումը: Սպառված սննդամթերքին է վերաբերվում այն մթերքը, որը հաշվետու ժամանակահատվածում գնվել, ստացվել է սեփական տնտեսությունից կամ ստացվել՝ որպես նվիրատվություն:

Սննդամթերքի սպառումը ներկայացված է հետևյալ սննդախմբերի կտրվածքով՝

- հացամթերք
- կարտոֆիլ
- բանջարեղեն և բոստանային մշակաբույսեր
- մրգեր և հատապտուղներ, ներառյալ չորացված
- շաքարավազ
- միս և մսամթերք
- ձկնամթերք
- կաթ և մածոն
- ձու
- պանիր
- կարագ և յուղ
- բուսական և այլ յուղեր:

Երբ սննդամթերքի սպառումը դիտարկվում է ըստ **սպառողական ծախսերի** դեցիլային խմբերի բաշխվածության, ապա պարզ երևում են սպառման մեջ առկա տարբերությունները: Այսպես, 2015թ-ին մրգերի սպառումը մեկ ամսվա կտրվածքով մեկ շնչի հաշվով տասներորդ դեցիլում 3.3 անգամ գերազանցում է այդ սննդամթերքի սպառմանն առաջին դեցիլում, մսամթերքի և կարագի սպառումը գերազանցում է 3 անգամ, ձվի սպառումը՝ 2.1 անգամ, բանջարեղենի և բոստանային մշակաբույսերի սպառումը՝ 1.9 անգամ, պանրի սպառումը՝ 1.7 անգամ, կաթի և մածուխի սպառումը՝ 1.5 անգամ(Գծապատկեր 6.6): Հարկ է նշել, որ 2015թ.-ին 2004թ-ի համեմատ, առաջին և տասներորդ դեցիլային խմբերում աննշան դրական տեղաշարժ է դրսևորվել հետևյալ սննդախմբերի սպառման մեջ՝ միս և մսամթերք, պանիր և ձու:

Գծապատկեր 6.6. Հայաստան. Հիմնական սննդամթերքի միջին ամսական սպառումը 2015թ.-ին ըստ I և X դեցիլային խմբերի սպառողական ծախսերի
(մեկ շնչի հաշվով միջին ամսական, կիլոգրամներով)

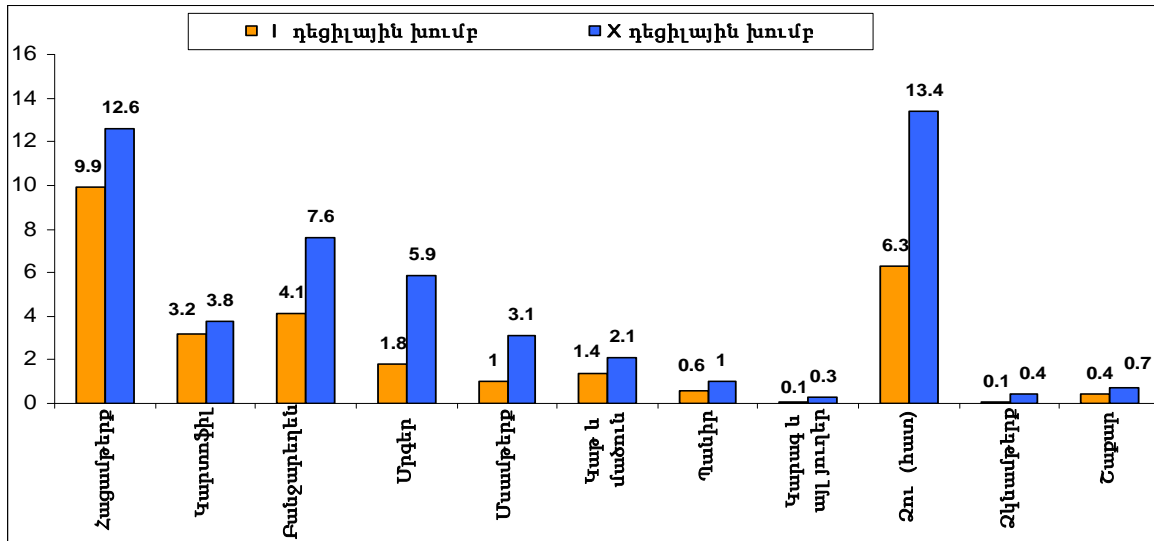

Աղբյուրը.ՏՏԳԱՀ 2015թ.

Աղյուսակ 6.12–ում բերված է հիմնական սննդամթերքի միջին ամսական սպառումն ըստ սպառողական ծախսերի դեցիլային խմբերի բաշխվածության 2004 և 2008-2015թթ.-ին (տնային տնտեսության մեկ անդամի հաշվով):

Աղյուսակ 6.12. Հայաստան. Հիմնական սննդամթերքի սպառումն ըստ սպառողական ծախսերի դեցիլային խմբերի 2004, 2008-2015թթ.-ին
(մեկ շնչի հաշվով միջին ամսական, կիլոգրամներով)

| 2004 թ. | Ընդամենը | Ըստ սպառողական ծախսերի դեցիլային խմբերի | | | | | | | | | |
|--------------------------------------|----------|---|------|------|------|------|------|------|------|------|------|
| | | I | II | III | IV | V | VI | VII | VIII | IX | X |
| Հացամթերք | 12.8 | 12.5 | 12.2 | 12.9 | 12.7 | 12.9 | 12.4 | 13.2 | 13.8 | 13.1 | 12.8 |
| Կարտոֆիլ | 4.0 | 3.9 | 3.7 | 3.93 | 3.9 | 4.1 | 3.9 | 4.3 | 4.4 | 4.3 | 4.3 |
| Բանջարեղեն և բոստանային մշակաբույսեր | 5.3 | 3.7 | 4.3 | 4.8 | 5.1 | 5.7 | 5.4 | 6.2 | 6.3 | 6.4 | 6.3 |
| Մրգեր և հատապտուղներ, | 2.7 | 1.6 | 1.7 | 2.0 | 2.4 | 2.6 | 2.8 | 3.2 | 3.4 | 3.8 | 4.2 |

| 2004 թ. | Ընդամենը | Ըստ սպառողական ծախսերի դեցիլային խմբերի | | | | | | | | | | |
|----------------------------------|----------|---|-----|-----|-----|-----|-----|-----|------|------|------|--|
| | | I | II | III | IV | V | VI | VII | VII | IX | X | |
| ներառյալ չորացված | | | | | | | | | | | | |
| Միս և մսամթերք | 1.4 | 0.7 | 0.8 | 1.0 | 1.1 | 1.3 | 1.4 | 1.7 | 1.9 | 2.3 | 2.6 | |
| Կաթ և մածուն, լիտր | 1.9 | 1.3 | 1.6 | 2.0 | 1.9 | 1.9 | 2.0 | 2.2 | 2.4 | 2.1 | 1.9 | |
| Պանիր | 0.7 | 0.5 | 0.6 | 0.7 | 0.7 | 0.7 | 0.7 | 0.8 | 0.9 | 0.9 | 0.9 | |
| Կարագ և յուղ | 0.2 | 0.4 | 0.5 | 0.5 | 0.6 | 0.6 | 0.6 | 0.7 | 0.7 | 0.8 | 0.7 | |
| Ձու, հատ | 8.5 | 5.2 | 6.4 | 7.8 | 8.2 | 8.8 | 8.7 | 9.7 | 10.9 | 10.9 | 11.7 | |
| Ձկնամթերք | 0.2 | 0.1 | 0.1 | 0.2 | 0.2 | 0.2 | 0.2 | 0.2 | 0.2 | 0.3 | 0.3 | |
| Շաքար | 0.6 | 0.5 | 0.5 | 0.5 | 0.6 | 0.6 | 0.6 | 0.7 | 0.7 | 0.6 | 0.6 | |
| Բուսական յուղ և այլ յուղեր, լիտր | 0.3 | 0.3 | 0.3 | 0.3 | 0.3 | 0.3 | 0.3 | 0.3 | 0.3 | 0.3 | 0.3 | |

| 2008 թ. | Ընդամենը | Ըստ սպառողական ծախսերի դեցիլային խմբերի | | | | | | | | | |
|---|----------|---|------|------|------|------|------|------|------|------|------|
| | | I | II | III | IV | V | VI | VII | VII | IX | X |
| Հացամթերք | 12.7 | 11.5 | 11.8 | 12.2 | 12.5 | 13.2 | 13.5 | 13.4 | 13.1 | 12.9 | 13.0 |
| Կարտոֆիլ | 3.9 | 3.3 | 3.5 | 3.6 | 3.8 | 4.0 | 3.9 | 4.1 | 4.2 | 4.2 | 4.2 |
| Բանջարեղեն և բոստանային մշակաբույսեր | 6.3 | 5.2 | 5.4 | 5.9 | 5.9 | 6.1 | 7.0 | 7.0 | 6.6 | 6.5 | 7.1 |
| Մրգեր և հատապտուղներ, ներառյալ չորացված | 3.9 | 2.0 | 2.5 | 2.7 | 3.4 | 3.8 | 4.8 | 4.8 | 4.9 | 5.0 | 5.1 |
| Միս և մսամթերք | 2 | 1 | 1.2 | 1.3 | 1.6 | 1.8 | 2.1 | 2.2 | 2.5 | 2.8 | 3.5 |
| Կաթ և մածուն, լիտր | 1.7 | 1.3 | 1.4 | 1.6 | 1.6 | 1.8 | 1.9 | 2.0 | 1.9 | 1.8 | 1.9 |
| Պանիր | 1.06 | 1.20 | 1.34 | 1.16 | 1.04 | 1.00 | 1.01 | 0.97 | 0.93 | 0.94 | 1.01 |
| Կարագ և յուղ | 0.4 | 0.2 | 0.3 | 0.3 | 0.3 | 0.4 | 0.4 | 0.4 | 0.5 | 0.5 | 0.5 |
| Ձու, հատ | 10.1 | 5.9 | 7.8 | 8.5 | 9.0 | 10.5 | 10.6 | 11.5 | 11.5 | 12.7 | 13.2 |
| Ձկնամթերք | 0.2 | 0.0 | 0.1 | 0.1 | 0.1 | 0.2 | 0.2 | 0.2 | 0.2 | 0.2 | 0.3 |
| Շաքար | 0.7 | 0.8 | 0.8 | 0.7 | 0.6 | 0.7 | 0.6 | 0.6 | 0.7 | 0.7 | 0.7 |
| Բուսական յուղ և այլ յուղեր, լիտր | 0.6 | 0.6 | 0.6 | 0.5 | 0.5 | 0.5 | 0.5 | 0.6 | 0.5 | 0.6 | 0.6 |

| 2009 թ. | Ընդամենը | Ըստ սպառողական ծախսերի դեցիլային խմբերի | | | | | | | | | |
|---|----------|---|------|------|------|------|------|------|------|------|------|
| | | I | II | III | IV | V | VI | VII | VII | IX | X |
| Հացամթերք | 12.3 | 11.9 | 12.0 | 12.2 | 12.0 | 12.1 | 12.0 | 12.4 | 12.4 | 12.8 | 12.6 |
| Կարտոֆիլ | 3.9 | 3.8 | 3.6 | 3.6 | 3.9 | 3.9 | 4.0 | 4.0 | 4.0 | 4.4 | 4.0 |
| Բանջարեղեն և բոստանային մշակաբույսեր | 6.1 | 4.3 | 4.8 | 5.2 | 5.9 | 6.4 | 6.1 | 6.6 | 6.9 | 7.0 | 7.4 |
| Մրգեր և հատապտուղներ, ներառյալ չորացված | 4.5 | 2.5 | 2.8 | 3.7 | 3.8 | 4.3 | 4.4 | 5.2 | 5.7 | 5.9 | 6.9 |
| Միս և մսամթերք | 2.0 | 1.0 | 1.3 | 1.5 | 1.7 | 1.7 | 1.9 | 2.2 | 2.4 | 2.9 | 3.4 |
| Կաթ և մածուն, լիտր | 1.7 | 1.1 | 1.4 | 1.5 | 1.7 | 1.6 | 1.7 | 2.1 | 2.1 | 2.0 | 1.9 |
| Պանիր | 1.0 | 0.7 | 0.8 | 0.9 | 1.0 | 1.0 | 1.1 | 1.1 | 1.2 | 1.2 | 1.2 |
| Կարագ և յուղ | 0.4 | 0.2 | 0.2 | 0.3 | 0.3 | 0.3 | 0.4 | 0.4 | 0.4 | 0.5 | 0.5 |
| Ձու, հատ | 10.5 | 6.9 | 8.4 | 9.2 | 9.5 | 10.4 | 10.6 | 11.3 | 12.2 | 13.1 | 13.5 |
| Ձկնամթերք | 0.2 | 0.1 | 0.1 | 0.1 | 0.1 | 0.1 | 0.2 | 0.2 | 0.2 | 0.2 | 0.3 |
| Շաքար | 0.7 | 0.6 | 0.6 | 0.6 | 0.7 | 0.7 | 0.6 | 0.7 | 0.7 | 0.8 | 0.7 |
| Բուսական յուղ և այլ յուղեր, լիտր | 0.5 | 0.5 | 0.5 | 0.5 | 0.6 | 0.6 | 0.5 | 0.5 | 0.6 | 0.6 | 0.6 |

| 2010թ. | Ընդամենը | Ըստ սպառողական ծախսերի դեցիլային խմբերի | | | | | | | | | |
|---|----------|---|------|------|------|------|------|------|------|------|------|
| | | I | II | III | IV | V | VI | VII | VII | IX | X |
| Հացամթերք | 11.9 | 11.5 | 11.3 | 11.5 | 11.8 | 11.7 | 12.5 | 11.7 | 12.2 | 12.4 | 12.2 |
| Կարտոֆիլ | 3.9 | 3.4 | 3.5 | 3.6 | 3.8 | 3.8 | 4.0 | 3.8 | 4.1 | 4.3 | 4.2 |
| Բանջարեղեն և բոստանային մշակաբույսեր | 5.7 | 3.8 | 4.7 | 5.0 | 5.4 | 5.9 | 6.1 | 6.0 | 6.6 | 6.7 | 7.0 |
| Մրգեր և հատապտուղներ, ներառյալ չորացված | 4.3 | 2.0 | 2.6 | 3.1 | 3.7 | 3.9 | 4.4 | 4.7 | 5.1 | 5.9 | 7.4 |
| Միս և մսամթերք | 1.8 | 0.7 | 1.0 | 1.2 | 1.4 | 1.6 | 1.8 | 2.0 | 2.2 | 2.6 | 3.1 |
| Կաթ և մածուն, լիտր | 1.7 | 1.3 | 1.3 | 1.4 | 1.7 | 1.7 | 1.7 | 1.7 | 1.9 | 1.9 | 2.0 |
| Պանիր | 0.8 | 0.6 | 0.7 | 0.7 | 0.8 | 0.8 | 0.8 | 0.8 | 0.9 | 0.9 | 1.0 |
| Կարագ և յուղ | 0.3 | 0.1 | 0.2 | 0.2 | 0.2 | 0.3 | 0.3 | 0.3 | 0.3 | 0.4 | 0.5 |
| Ձու, հատ | 11.1 | 7.2 | 9.1 | 9.9 | 10.9 | 11.2 | 12.0 | 11.6 | 12.6 | 12.9 | 13.2 |
| Ձկնամթերք | 0.1 | 0.0 | 0.1 | 0.1 | 0.1 | 0.1 | 0.1 | 0.2 | 0.2 | 0.3 | 0.3 |
| Շաքար | 0.6 | 0.5 | 0.5 | 0.5 | 0.6 | 0.6 | 0.6 | 0.6 | 0.7 | 0.7 | 0.7 |
| Բուսական յուղ և այլ յուղեր, լիտր | 0.5 | 0.5 | 0.5 | 0.5 | 0.5 | 0.5 | 0.6 | 0.5 | 0.6 | 0.6 | 0.6 |

| 2011թ. | Ընդամենը | Ըստ սպառողական ծախսերի դեցիլային խմբերի | | | | | | | | | |
|---|----------|---|------|------|------|------|------|------|------|------|------|
| | | I | II | III | IV | V | VI | VII | VII | IX | X |
| Հացամթերք | 12.2 | 11.1 | 11.2 | 11.4 | 11.7 | 12.0 | 12.7 | 13.0 | 13.2 | 13.1 | 12.6 |
| Կարտոֆիլ | 3.6 | 2.8 | 3.1 | 3.2 | 3.4 | 3.4 | 3.9 | 4.0 | 4.0 | 4.2 | 4.3 |
| Բանջարեղեն և բոստանային մշակաբույսեր | 6.5 | 4.3 | 5.0 | 5.6 | 6.2 | 6.2 | 7.2 | 7.3 | 7.6 | 7.9 | 7.9 |
| Մրգեր և հատապտուղներ, ներառյալ չորացված | 4.0 | 1.9 | 2.5 | 2.8 | 3.4 | 3.5 | 4.1 | 4.7 | 5.1 | 5.5 | 6.8 |
| Միս և մսամթերք | 1.8 | 1.0 | 1.2 | 1.3 | 1.5 | 1.6 | 1.8 | 2.1 | 2.0 | 2.4 | 2.9 |
| Կաթ և մածուն, լիտր | 1.7 | 1.0 | 1.4 | 1.3 | 1.6 | 1.7 | 1.8 | 1.9 | 2.0 | 1.9 | 2.0 |
| Պանիր | 0.8 | 0.4 | 0.6 | 0.6 | 0.8 | 0.8 | 0.9 | 1.0 | 1.0 | 1.1 | 1.1 |
| Կարագ և յուղ | 0.2 | 0.1 | 0.1 | 0.1 | 0.2 | 0.2 | 0.3 | 0.3 | 0.3 | 0.3 | 0.4 |
| Ձու, հատ | 11.2 | 7.4 | 8.3 | 9.3 | 10.3 | 10.6 | 12.0 | 13.0 | 13.5 | 13.6 | 14.6 |
| Ձկնամթերք | 0.1 | 0.1 | 0.1 | 0.1 | 0.1 | 0.1 | 0.1 | 0.2 | 0.2 | 0.2 | 0.3 |
| Շաքար | 0.6 | 0.5 | 0.5 | 0.6 | 0.6 | 0.6 | 0.6 | 0.7 | 0.7 | 0.8 | 0.7 |
| Բուսական յուղ և այլ յուղեր, լիտր | 0.6 | 0.5 | 0.5 | 0.5 | 0.6 | 0.6 | 0.6 | 0.6 | 0.6 | 0.6 | 0.6 |

| 2012թ. | Ընդամենը | Ըստ սպառողական ծախսերի դեցիլային խմբերի | | | | | | | | | |
|---|----------|---|------|------|------|------|------|------|------|------|------|
| | | I | II | III | IV | V | VI | VII | VII | IX | X |
| Հացամթերք | 12.2 | 10.6 | 10.7 | 10.8 | 11.4 | 11.8 | 12.3 | 12.9 | 13.1 | 13.7 | 14.5 |
| Կարտոֆիլ | 3.6 | 2.9 | 3.1 | 3.3 | 3.3 | 3.4 | 3.6 | 3.8 | 3.9 | 4.1 | 4.1 |
| Բանջարեղեն և բոստանային մշակաբույսեր | 6.6 | 4.3 | 5.2 | 5.6 | 6.4 | 6.3 | 6.9 | 7.9 | 7.3 | 7.9 | 8.7 |
| Մրգեր և հատապտուղներ, ներառյալ չորացված | 4.2 | 1.4 | 2.4 | 2.5 | 3.1 | 3.8 | 4.5 | 5.2 | 5.3 | 6.1 | 7.7 |
| Միս և մսամթերք | 1.9 | 1.0 | 1.3 | 1.3 | 1.5 | 1.7 | 1.9 | 2.2 | 2.4 | 2.6 | 3.3 |
| Կաթ և մածուն, լիտր | 1.5 | 1.0 | 1.1 | 1.2 | 1.4 | 1.5 | 1.6 | 1.7 | 1.8 | 2.0 | 2.0 |
| Պանիր | 0.9 | 0.6 | 0.7 | 0.7 | 0.8 | 0.9 | 0.9 | 0.9 | 1.0 | 1.0 | 1.1 |
| Կարագ և յուղ | 0.2 | 0.1 | 0.1 | 0.1 | 0.2 | 0.2 | 0.2 | 0.3 | 0.3 | 0.3 | 0.4 |
| Ձու, հատ | 10.8 | 7.1 | 8.1 | 9.2 | 10.2 | 10.5 | 11.3 | 11.7 | 12.8 | 13.0 | 14.5 |
| Ձկնամթերք | 0.2 | 0.1 | 0.1 | 0.1 | 0.1 | 0.1 | 0.2 | 0.2 | 0.2 | 0.2 | 0.3 |
| Շաքար | 0.6 | 0.6 | 0.5 | 0.5 | 0.5 | 0.5 | 0.6 | 0.6 | 0.6 | 0.6 | 0.7 |
| Բուսական յուղ և այլ յուղեր, լիտր | 0.4 | 0.3 | 0.3 | 0.3 | 0.4 | 0.4 | 0.4 | 0.4 | 0.4 | 0.4 | 0.4 |

| 2013թ. | Ընդամենը | Ըստ սպառողական ծախսերի դեցիլային խմբերի | | | | | | | | | |
|---|----------|---|------|------|------|------|------|------|------|------|------|
| | | I | II | III | IV | V | VI | VII | VII | IX | X |
| Հացամթերք | 11.8 | 10.9 | 10.5 | 10.8 | 11.3 | 11.6 | 11.7 | 12.2 | 12.5 | 13.0 | 13.7 |
| Կարտոֆիլ | 3.5 | 3.0 | 3.2 | 3.3 | 3.6 | 3.6 | 3.5 | 3.6 | 3.8 | 3.9 | 4.1 |
| Բանջարեղեն և բոստանային մշակաբույսեր | 6.6 | 4.0 | 4.9 | 5.3 | 6.3 | 6.3 | 7.0 | 7.4 | 7.7 | 8.0 | 8.8 |
| Մրգեր և հատապտուղներ, ներառյալ չորացված | 3.9 | 1.2 | 2.0 | 2.5 | 2.8 | 3.5 | 3.9 | 4.9 | 5.2 | 5.9 | 6.9 |
| Միս և մսամթերք | 1.9 | 0.8 | 1.2 | 1.4 | 1.6 | 1.6 | 2.0 | 2.2 | 2.4 | 2.6 | 3.3 |
| Կաթ և մածուն, լիտր | 1.5 | 0.8 | 1.2 | 1.2 | 1.5 | 1.5 | 1.6 | 1.8 | 1.8 | 1.9 | 1.8 |
| Պանիր | 0.8 | 0.6 | 0.6 | 0.7 | 0.8 | 0.8 | 0.8 | 0.8 | 0.9 | 0.9 | 1.0 |
| Կարագ և յուղ | 0.3 | 0.1 | 0.2 | 0.2 | 0.2 | 0.2 | 0.3 | 0.3 | 0.3 | 0.3 | 0.4 |
| Ձու, հատ | 10.4 | 6.3 | 8.0 | 8.7 | 9.6 | 10.2 | 10.7 | 11.5 | 12.1 | 13.4 | 13.7 |
| Ձկնամթերք | 0.2 | 0.1 | 0.1 | 0.1 | 0.1 | 0.2 | 0.2 | 0.2 | 0.2 | 0.3 | 0.3 |
| Շաքար | 0.6 | 0.5 | 0.5 | 0.5 | 0.5 | 0.6 | 0.6 | 0.6 | 0.6 | 0.6 | 0.7 |
| Բուսական յուղ և այլ յուղեր, լիտր | 0.4 | 0.3 | 0.3 | 0.3 | 0.4 | 0.4 | 0.4 | 0.4 | 0.4 | 0.4 | 0.5 |

| 2014թ. | Ընդամենը | Ըստ սպառողական ծախսերի դեցիլային խմբերի | | | | | | | | | |
|---|----------|---|------|------|------|------|------|------|------|------|------|
| | | I | II | III | IV | V | VI | VII | VII | IX | X |
| Հացամթերք | 11.3 | 9.8 | 10.5 | 10.6 | 11.2 | 11.3 | 11.4 | 11.8 | 12.1 | 12.1 | 12.3 |
| Կարտոֆիլ | 3.4 | 3.1 | 3.1 | 3.0 | 3.3 | 3.4 | 3.4 | 3.7 | 3.5 | 3.6 | 3.4 |
| Բանջարեղեն և բոստանային մշակաբույսեր | 6.4 | 4.3 | 4.8 | 5.7 | 6.0 | 6.4 | 6.7 | 7.3 | 8.0 | 4.5 | 7.7 |
| Մրգեր և հատապտուղներ, ներառյալ չորացված | 3.8 | 1.3 | 1.9 | 2.6 | 3.2 | 3.9 | 4.0 | 4.8 | 5.0 | 5.5 | 6.2 |
| Միս և մսամթերք | 1.9 | 0.9 | 1.2 | 1.5 | 1.8 | 1.8 | 2.0 | 2.1 | 2.3 | 2.6 | 3.2 |
| Կաթ և մածուն, լիտր | 1.7 | 1.3 | 1.6 | 1.4 | 1.7 | 1.8 | 1.7 | 1.6 | 1.9 | 1.8 | 2.0 |
| Պանիր | 0.8 | 0.6 | 0.7 | 0.7 | 0.8 | 0.8 | 0.8 | 0.9 | 0.9 | 0.9 | 1.0 |
| Կարագ և յուղ | 0.2 | 0.1 | 0.1 | 0.2 | 0.2 | 0.2 | 0.2 | 0.2 | 0.3 | 0.3 | 0.3 |
| Ձու, հատ | 10.9 | 6.1 | 8.6 | 9.6 | 11.0 | 11.0 | 11.6 | 12.3 | 12.4 | 13.2 | 13.1 |
| Ձկնամթերք | 0.2 | 0.1 | 0.1 | 0.1 | 0.1 | 0.1 | 0.2 | 0.2 | 0.2 | 0.3 | 0.3 |
| Շաքար | 0.5 | 0.4 | 0.4 | 0.4 | 0.5 | 0.5 | 0.6 | 0.6 | 0.6 | 0.6 | 0.6 |
| Բուսական յուղ և այլ յուղեր, լիտր | 0.5 | 0.5 | 0.5 | 0.5 | 0.5 | 0.5 | 0.5 | 0.6 | 0.6 | 0.6 | 0.6 |

| 2015թ. | Ընդամենը | Ըստ սպառողական ծախսերի դեցիլային խմբերի | | | | | | | | | |
|---|----------|---|------|------|------|------|------|------|------|------|------|
| | | I | II | III | IV | V | VI | VII | VII | IX | X |
| Հացամթերք | 11.4 | 9.9 | 10.2 | 10.6 | 11.0 | 11.5 | 11.5 | 11.9 | 12.4 | 12.4 | 12.6 |
| Կարտոֆիլ | 3.5 | 3.2 | 3.3 | 3.3 | 3.4 | 3.4 | 3.4 | 3.6 | 3.6 | 3.6 | 3.8 |
| Բանջարեղեն և բոստանային մշակաբույսեր | 6.6 | 4.1 | 5.1 | 5.6 | 6.2 | 6.5 | 7.2 | 7.9 | 8.0 | 8.2 | 7.6 |
| Մրգեր և հատապտուղներ, ներառյալ չորացված | 3.9 | 1.8 | 2.6 | 3.0 | 3.1 | 3.7 | 4.3 | 4.5 | 5.0 | 5.2 | 5.9 |
| Միս և մսամթերք | 1.9 | 1.0 | 1.3 | 1.4 | 1.5 | 1.8 | 1.9 | 2.2 | 2.3 | 2.6 | 3.1 |
| Կաթ և մածուն, լիտր | 1.8 | 1.4 | 1.5 | 1.6 | 1.6 | 2.0 | 1.9 | 2.1 | 2.0 | 1.9 | 2.1 |
| Պանիր | 0.9 | 0.6 | 0.7 | 0.8 | 0.8 | 0.8 | 0.9 | 1.0 | 1.0 | 1.0 | 1.0 |
| Կարագ և յուղ | 0.2 | 0.1 | 0.1 | 0.2 | 0.1 | 0.2 | 0.2 | 0.2 | 0.2 | 0.3 | 0.3 |
| Ձու, հատ | 10.5 | 6.3 | 8.7 | 9.1 | 10.0 | 10.5 | 10.7 | 12.0 | 12.2 | 12.3 | 13.4 |
| Ձկնամթերք | 0.2 | 0.1 | 0.1 | 0.1 | 0.1 | 0.1 | 0.2 | 0.2 | 0.2 | 0.3 | 0.4 |
| Շաքար | 0.6 | 0.4 | 0.5 | 0.5 | 0.6 | 0.7 | 0.7 | 0.7 | 0.7 | 0.7 | 0.7 |
| Բուսական յուղ և այլ յուղեր, լիտր | 0.5 | 0.4 | 0.5 | 0.5 | 0.5 | 0.5 | 0.5 | 0.6 | 0.6 | 0.6 | 0.6 |

Աղբյուրը.ՏՏԿԱՀ 2004,2008-2015թթ.

**Աղյուսակ 6.13. Հայաստան. Մպառված սննդամթերքի էներգետիկան (մեկ շնչի հաշվով, օրական),
2013-2015թթ.**

| | Մեղիանան, կկալ | | | Միջինը, կկալ | | |
|----------------------------|----------------|--------------|-------------|--------------|--------------|--------------|
| | 2013թ. | 2014թ. | 2015թ. | 2013թ. | 2014թ. | 2015թ. |
| Հանրապետական միջինը | 1 915 | 1 963 | 1963 | 2 090 | 2 043 | 2 058 |
| Քվինտիլային խմբեր | | | | | | |
| Քվինտիլ 1 | 1 416 | 1 444 | 1 480 | 1 386 | 1 399 | 1 439 |
| Քվինտիլ 2 | 1 793 | 1 805 | 1 837 | 1 798 | 1 802 | 1 833 |
| Քվինտիլ 3 | 2 151 | 2 100 | 2 102 | 2 153 | 2 101 | 2 110 |
| Քվինտիլ 4 | 2 609 | 2 443 | 2 466 | 2 638 | 2 451 | 2 471 |
| Քվինտիլ 5 | 3 515 | 3 072 | 3 078 | 3 791 | 3 196 | 3 220 |
| Բնակավայրի տեսակը | | | | | | |
| Քաղաք | 1 883 | 1 929 | 1 944 | 2 066 | 2 012 | 2 041 |
| Գյուղ | 1 961 | 2 001 | 1 995 | 2 132 | 2 095 | 2 086 |

Աղբյուրը. SSԿԱՀ 2013-2015թթ.