

**5.5. Անշարժ գույքի շուկան 2011 թվականի մայիսին**

Ըստ ՀՀ կառավարությանն առընթեր անշարժ գույքի կադաստրի պետական կոմիտեի ամփոփ տեղեկատվության, 2011թ. մայիսին հանրապետությունում անշարժ գույքի նկատմամբ իրականացվել են 16643 գործարքներ:

**Անշարժ գույքի նկատմամբ իրականացված գործարքների բաշխվածությունն ըստ ՀՀ մարզերի և Երևան քաղաքի, 2011թ. մայիս**

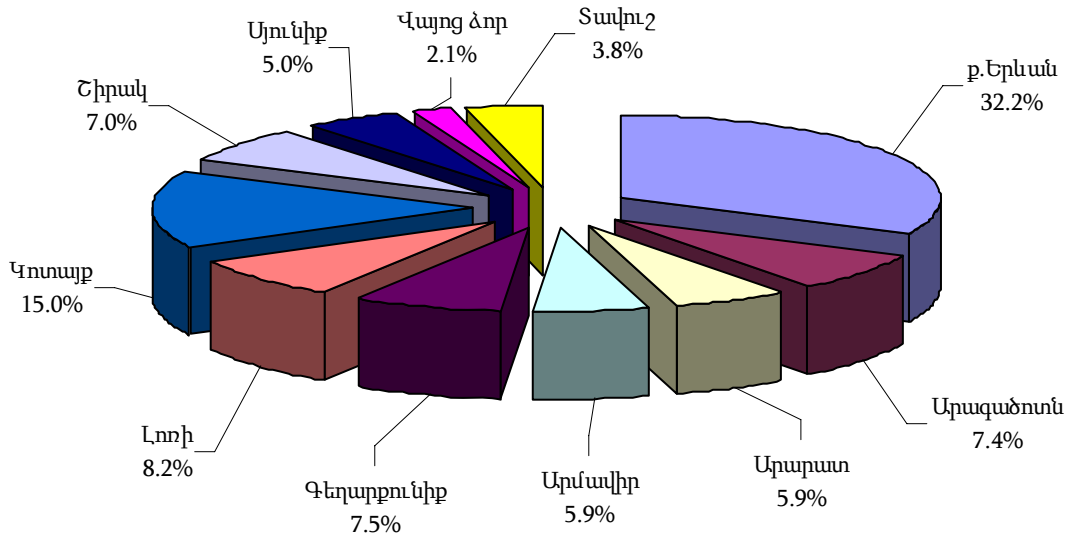

**Անշարժ գույքի նկատմամբ իրականացված գործարքների բաշխվածությունն ըստ տեսակների, 2011թ. մայիս**

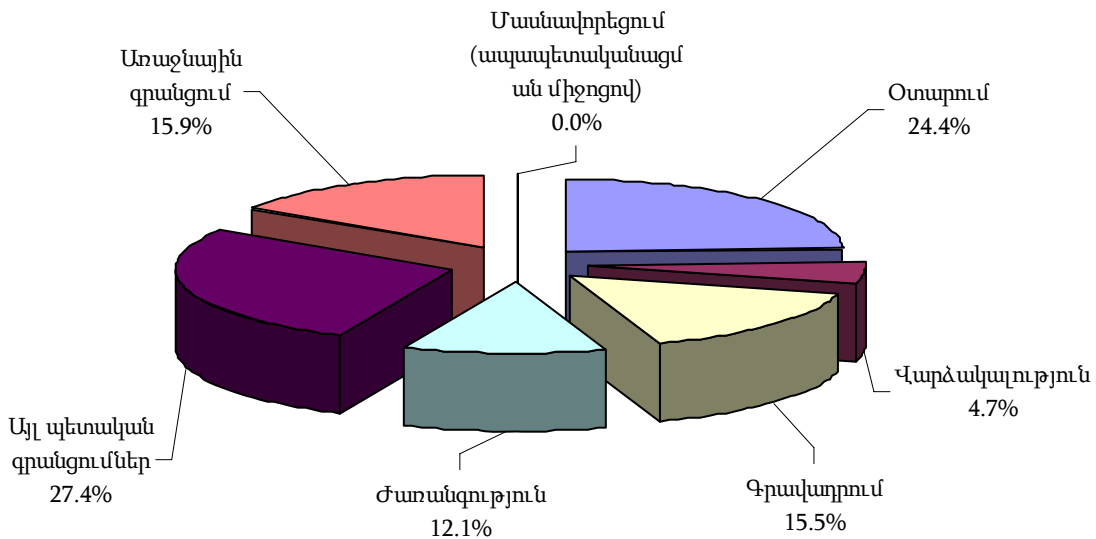

Երևան քաղաքի բազմաբնակարան շենքերի բնակարանների շուկայական միջին գներն ըստ վարչական շրջանների

(դրամ)

	Բնակարանների 1 քառ. մ մակերեսի հաշվարկով շուկայական միջին գները		
	2010թ. մայիս	2011թ. ապրիլ	2011թ. մայիս
Կենտրոն	469500	447300	443900
Արաբկիր	392200	347400	342500
Քանաքեռ-Զեյթուն	289700	264200	264300
Նոր-Նորք	244700	225700	226700
Ավան	247900	232200	235500
Էրեբունի	252600	235400	231900
Շենգավիթ	262100	230800	231400
Դավթաշեն	280400	252000	258200
Աջափնյակ	242300	222000	227700
Սալաթիա-Մեքաստիա	251200	221900	222900
Նուբարաշեն	145900	149500	147000
<b>Միջինը Երևանում (բացի Նորք-Մարաշից)</b>	<b>279900</b>	<b>257100</b>	<b>257500</b>

Բազմաբնակարան շենքերի բնակարանների շուկայական միջին գներն ըստ քաղաքների

(դրամ)

Մարզ	Քաղաք	Բնակարանների 1 քառ. մ մակերեսի հաշվարկով շուկայական միջին գները		
		2010թ. մայիս	2011թ. ապրիլ	2011թ. մայիս
Արագածոտն	Աշտարակ	142700	132400	129700
	Այարան	45400	47400	49500
	Թալին	53400	58315	61100
Արարատ	Արտաշատ	95700	93700	98400
	Մասիս	133900	128200	121000
	Վեդի	95500	89900	93000
	Արարատ	84700	81300	80200
Արմավիր	Վաղարշապատ	165800	146000	140800
	Արմավիր	122500	121800	121800
	Մեծամոր	84900	84100	84450
Գեղարքունիք	Սևան	95600	89360	91990
	Գավառ	47300	49600	49600
	Մարտունի	86200	89500	89500
	Վարդենիս	33200	34700	34700
	Ճամբարակ	19700	23100	22200
	Վանաձոր	95200	93600	90300
Լոռի	Ստեփանավան	58200	64300	67200
	Սյիտակ	80700	83200	87300
	Ալավերդի	32000	36300	36500
	Տաշիր	36100	39300	42100
	Թումանյան	6100	12500	12500
	Շամլուղ	3400	7700	8000
	Ախթալա	14200	17800	18600
	Արուսյան	162400	141800	138200
Կոտայք	Նոր Հաճն	129700	125300	123200
	Բյուրեղավան	105100	105600	107500
	Եղվարդ	115900	105500	102700
	Հրազդան	63800	58800	57800
	Ծաղկաձոր	181500	184400	185200
	Չարենցավան	80000	75500	73200
	Գյումրի	120800	108100	105700
Շիրակ	Արթիկ	60600	62900	64200
	Մարալիկ	30800	32100	33800

5.ՍՈՑԻԱԼ-ԺՈՂՈՎՐԴԱԳՐԱԿԱՆ ՀԱՏՎԱԾ

Մարզ	Քաղաք	Բնակարանների 1 քառ. մ մակերեսի հաշվարկով շուկայական միջին գները		
		2010թ. մայիս	2011թ. ապրիլ	2011թ. մայիս
Սյունիք	Գորիս	139600	130600	126000
	Կապան	100000	104700	104200
	Սիսիան	80500	86400	90200
	Մեղրի	58700	65500	67700
	Ագարակ	33500	36500	38500
	Քաջարան	59600	65200	67300
	Դաստակերտ	8000	8000	8000
Վայոց ձոր	Վայք	72300	76700	79400
	Եղեգնաձոր	106800	108000	108000
	Ջերմուկ	114000	125200	121100
Տավուշ	Դիլիջան	104300	106600	106400
	Իջևան	140600	130400	128300
	Բերդ	42200	46200	48200
	Նոյեմբերյան	33900	37700	39100
	Այրում	24100	26200	27200

Երևան քաղաքի բնակելի տների շուկայական միջին գներն ըստ վարչական շրջանների

(դրամ)

	Բնակելի տան (շինության 250.0 քառ. մ և տնամերձի 400.0 քառ. մ միջին մակերեսներով) միջին շուկայական գները, հաշվարկված 1 քառ. մ շինության մակերեսով (ներառյալ տնամերձի միավորի գինը)		
	2010թ. մայիս	2011թ. ապրիլ	2011թ. մայիս
Կենտրոն	487700	467000	463500
Արաբկիր	399200	378000	372700
Քանաքեռ-Զեյթուն	294700	275400	275500
Նորք-Մարաշ	287200	278000	280400
Ավան	251900	238200	241600
Էրեբունի	260300	236800	239000
Շենգավիթ	265900	240900	241500
Դավթաշեն	286100	265000	271500
Աջափնյակ	249400	234400	240400
Մալաթիա-Սեբաստիա	253200	231900	233000
Նուբարաշեն	148400	150700	148200
<b>Միջինը Երևանում (բացի Նոր-Նորքից)</b>	<b>289500</b>	<b>272400</b>	<b>273400</b>

Բնակելի տների շուկայական միջին գներն ըստ քաղաքների

(դրամ)

Մարզ	Քաղաք	Բնակելի տան (շինության 200.0 քառ. մ և տնամերձի 1000.0 քառ. մ միջին մակերեսներով) միջին շուկայական գները, հաշվարկված 1 քառ. մ շինության մակերեսով (ներառյալ տնամերձի միավորի գինը)		
		2010թ. մայիս	2011թ. ապրիլ	2011թ. մայիս
Արագածոտն	Աշտարակ	150200	136400	133600
	Ապարան	50400	48800	50900
	Թային	56800	59400	62200
Արարատ	Արտաշատ	101700	103700	104900
	Մալիս	136900	132200	124800
	Վեդի	99700	92400	95600
Արարատ	Արարատ	93600	83600	82500
	Վաղարշապատ	170200	163000	159200
Արմավիր	Արմավիր	126500	126200	125200
	Գեղարքունիք	98300	93300	96000
Գեղարքունիք	Սևան	98300	93300	96000
	Գավառ	51200	50600	50600
	Մարտունի	90200	90300	90300
Վարդենիս	35700	36800	37800	

5.ՍՈՑԻԱԼ-ԺՈՂՈՎՐԴԱԳՐԱԿԱՆ ՀԱՏՎԱԾ

Մարզ	Քաղաք	Բնակելի տան (շինության 200.0 քառ. մ և տնամերձի 1000.0 քառ. մ միջին մակերեսներով) միջին շուկայական գները, հաշվարկված 1 քառ. մ շինության մակերեսով (ներառյալ տնամերձի միավորի գինը)		
		2010թ. մայիս	2011թ. ապրիլ	2011թ. մայիս
	Ճամբարակ	22100	25900	24900
Լոռի	Վանաձոր	100700	103300	99700
	Ստեփանավան	62600	64800	67700
	Մայիտակ	84400	89600	94000
	Ալավերդի	35700	37000	37200
	Տաշիր	39800	43700	45500
	Թումանյան	10700	12900	12900
	Շամլուղ	7500	9000	9300
	Ախթալա	18200	18800	19600
Կոտայք	Աբովյան	173200	149400	145600
	Նոր Հաճն	136300	133400	131200
	Բյուրեղավան	109600	107400	109300
	Եղվարդ	128600	110800	107900
	Հրազդան	67600	64900	62800
	Ծաղկաձոր	312600	310000	305000
	Չարենցավան	82000	77300	75000
Շիրակ	Գյումրի	125600	119000	116400
	Արթիկ	63400	63200	65200
	Մարալիկ	33100	34400	36200
Սյունիք	Գորիս	145100	139200	134300
	Կապան	105300	106700	106200
	Սիսիան	85200	87200	91000
	Մեղրի	62100	66400	68600
	Ազարակ	35600	36900	40000
	Դաստակերտ	10500	10500	10500
Վայոց ձոր	Վալք	76300	77300	80000
	Եղեգնաձոր	115400	115000	115000
	Ջերմուկ	120800	127000	122800
Տավուշ	Դիլիջան	110700	107800	107600
	Իջևան	144700	140000	137700
	Բերդ	44700	47500	49600
	Նոյեմբերյան	36200	38200	39600
	Այրում	26000	26900	27900

**Պետական և համայնքային, մասնավոր սեփականություն հանդիսացող հողերի նկատմամբ գրանցված առուվաճառքի (բացառությամբ հատուկ պահպանվող տարածքների, էներգետիկայի օբյեկտների և վարձակալության իրավունքի վաճառքների հողերի) գործարքների քանակական բաշխվածությունն ըստ ՀՀ մարզերի և Երևան քաղաքի, 2011թ. մայիս**

**ա) պետական և համայնքային**

	Գյուղատնտեսական նշանակության հողերի		Արդյունաբերական նշանակության հողերի		Բնակավայրերի հողերի			
					Բնակելի կառուցապատման (տնամերձ)		հասարակական կառուցապատման	
	նեխուղի, միլոտոմձ	անկերեւը, հա	նեխուղի, միլոտոմձ	անկերեւը, հա	նեխուղի, միլոտոմձ	անկերեւը, հա	նեխուղի, միլոտոմձ	անկերեւը, հա
ք.Երևան	-	-	1	0.01	2	0.09	4	0.04
Արագածոտն	16	13.30	-	-	-	-	3	0.06
Արարատ	10	121.09	-	-	20	1.48	2	0.01
Արմավիր	7	12.08	3	0.53	1	0.03	10	0.06
Գեղարքունիք	1	2.10	-	-	18	2.12	8	1.96
Լոռի	1	0.21	1	0.06	4	0.09	13	0.29

5.ՍՈՑԻԱԼ-ԺՈՂՈՎՐԴԱԳՐԱԿԱՆ ՀԱՏՎԱԾ

	Գյուղատնտեսական նշանակության հողերի		Արդյունաբերական նշանակության հողերի		Բնակավայրերի հողերի			
					բնակելի կառուցապատման (տնամերձ)		հասարակական կառուցապատման	
	քանակ, միավոր	մակերեսը, հա	քանակ, միավոր	մակերեսը, հա	քանակ, միավոր	մակերեսը, հա	քանակ, միավոր	մակերեսը, հա
Կոտայք	25	19.98	-	-	40	2.84	25	0.30
Շիրակ	-	-	-	-	21	1.04	14	0.16
Սյունիք	1	1.00	-	-	4	0.33	8	0.16
Վայոց ձոր	7	25.64	-	-	1	0.04	8	0.41
Տավուշ	-	-	-	-	28	2.73	4	0.05
<b>Ընդամենը ՀՀ</b>	<b>68</b>	<b>195.40</b>	<b>5</b>	<b>0.60</b>	<b>139</b>	<b>10.79</b>	<b>99</b>	<b>3.50</b>

բ) մասնավոր

	Գյուղատնտեսական նշանակության հողերի		Արդյունաբերական նշանակության հողերի		Բնակավայրերի հողերի			
					բնակելի կառուցապատման (տնամերձ)		հասարակական կառուցապատման	
	քանակ, միավոր	մակերեսը, հա	քանակ, միավոր	մակերեսը, հա	քանակ, միավոր	մակերեսը, հա	քանակ, միավոր	մակերեսը, հա
ք.Երևան	7	0.90	-	-	27	2.33	7	75.46
Արագածոտն	46	25.58	-	-	25	2.53	3	0.11
Արարատ	34	14.91	1	0.13	51	4.41	4	1.01
Արմավիր	39	193.58	-	-	38	3.61	3	0.13
Գեղարքունիք	54	64.38	-	-	12	1.25	3	0.48
Լոռի	174	135.76	-	-	32	4.14	4	0.33
Կոտայք	107	48.64	-	-	69	5.50	8	0.32
Շիրակ	29	63.96	1	0.04	13	2.04	1	0.01
Սյունիք	20	10.28	-	-	9	0.64	4	0.10
Վայոց ձոր	17	6.56	-	-	4	0.36	1	0.03
Տավուշ	14	4.70	1	0.00	15	1.33	1	0.00
<b>Ընդամենը ՀՀ</b>	<b>541</b>	<b>569.25</b>	<b>3</b>	<b>0.17</b>	<b>295</b>	<b>28.14</b>	<b>39</b>	<b>77.98</b>

Պետական և համայնքային սեփականություն հանդիսացող հողերի ուղղակի և աճուրդ-վաճառքի (բացառությամբ հատուկ պահպանվող տարածքների և էներգետիկայի օբյեկտների հողերի) գործարքների քանակական բաշխվածությունն ըստ ՀՀ մարզերի և Երևան քաղաքի, 2011թ. մայիս

ա) ուղղակի վաճառք

	Ընդամենը		այդ թվում՝					
			արդյունաբերական նշանակության հողերի		բնակավայրերի հողերի			
	քանակ, միավոր	մակերեսը, հա	քանակ, միավոր	մակերեսը, հա	քանակ, միավոր	մակերեսը, հա	քանակ, միավոր	մակերեսը, հա
ք.Երևան	7	0.14	1	0.01	2	0.09	4	0.04
Արագածոտն	2	0.06	-	-	-	-	2	0.06
Արարատ	2	0.09	-	-	1	0.08	1	0.01
Արմավիր	4	0.03	1	0.01	-	-	3	0.02
Գեղարքունիք	3	0.65	-	-	-	-	3	0.65
Լոռի	2	0.05	-	-	2	0.05	-	-
Կոտայք	15	0.87	-	-	9	0.77	6	0.10
Շիրակ	11	0.48	-	-	7	0.45	4	0.03
Սյունիք	-	-	-	-	-	-	-	-
Վայոց ձոր	1	0.00	-	-	-	-	1	0.00
Տավուշ	2	0.02	-	-	1	0.02	1	0.00
<b>Ընդամենը ՀՀ</b>	<b>49</b>	<b>2.39</b>	<b>2</b>	<b>0.02</b>	<b>22</b>	<b>1.46</b>	<b>25</b>	<b>0.91</b>

ա) աճուրդ-վաճառք

	Ընդամենը		այդ թվում՝							
			գյուղատնտեսական նշանակության հողերի		արդյունաբերական նշանակության հողերի		բնակավայրերի հողերի			
	քանակը, միավոր	մակերեսը, հա	քանակը, միավոր	մակերեսը, հա	քանակը, միավոր	մակերեսը, հա	քանակը, միավոր	մակերեսը, հա	քանակը, միավոր	մակերեսը, հա
ք.Երևան	-	-	-	-	-	-	-	-	-	-
Արագածոտն	17	13.30	16	13.30	-	-	-	-	1	0.00
Արարատ	30	122.50	10	121.09	-	-	19	1.40	1	0.01
Արմավիր	16	12.47	6	11.88	2	0.52	1	0.03	7	0.04
Գեղարքունիք	24	5.52	1	2.10	-	-	18	2.12	5	1.30
Լոռի	17	0.61	1	0.21	1	0.06	2	0.05	13	0.29
Կոտայք	72	21.78	22	19.51	-	-	31	2.06	19	0.21
Շիրակ	24	0.72	-	-	-	-	14	0.59	10	0.13
Սյունիք	13	1.49	1	1.00	-	-	4	0.33	8	0.16
Վայոց ձոր	15	26.09	7	25.64	-	-	1	0.04	7	0.41
Տավուշ	30	2.77	-	-	-	-	27	2.72	3	0.05
<b>Ընդամենը ՀՀ</b>	<b>258</b>	<b>207.25</b>	<b>64</b>	<b>194.73</b>	<b>3</b>	<b>0.58</b>	<b>117</b>	<b>9.34</b>	<b>74</b>	<b>2.60</b>

Գյուղատնտեսական նշանակության հողերի նկատմամբ գրանցված առուվաճառքի (բացառությամբ հողերի դատարանի վճռով և ուղղակի վաճառքների) գործարքների և պայմանագրային ու շուկայական միջին գների բաշխվածությունն ըստ տարածաշրջանների, 2011թ. մայիս

	Պետական և համայնքային սեփականություն հանդիսացող գյուղատնտեսական նշանակության հողերի աճուրդ-վաճառքների					Մասնավոր սեփականություն հանդիսացող գյուղատնտեսական նշանակության հողերի վաճառքների				
	քանակը, միավոր	մակերեսը, հա	արդյունքում ձևավորված պայմանագրային գները 1 հա մակերեսի հաշվարկով, հազ. դրամ			քանակը, միավոր	մակերեսը, հա	արդյունքում ձևավորված շուկայական գները 1 հա մակերեսի հաշվարկով, հազ. դրամ		
			նվազագույն	առավելագույն	միջին			նվազագույն	առավելագույն	միջին
<b>ՀՀ Արագածոտնի մարզ</b>										
Աշտարակ	15	12.53	62.5	1602.0	318.0	29	18.12	365.0	12000.0	4295.0
Ապարան	-	-	-	-	-	9	2.61	86.5	2727.3	625.5
Թալին	1	0.76	76.0	76.0	76.0	3	3.06	93.6	5494.5	567.2
Ծաղկահովիտ	-	-	-	-	-	3	1.27	79.5	1000.0	210.1
<b>ՀՀ Արարատի մարզ</b>										
Արտաշատ	-	-	-	-	-	6	1.58	335.1	10833.3	2582.3
Մասիս	1	0.59	84.4	84.4	84.4	20	7.97	200.0	11904.8	2833.7
Վեդի	9	120.50	68.0	582.9	158.9	8	5.36	207.0	10795.1	1765.0
<b>ՀՀ Արմավիրի մարզ</b>										
Արմավիր	1	0.74	73.3	73.3	73.3	22	14.55	294.3	9090.0	1516.7
Բաղրամյան	2	5.11	70.9	72.2	71.6	3	2.70	90.6	2561.1	770.0
Վաղարշապատ	3	6.03	60.4	592.5	237.9	13	3.79	444.4	11764.7	2922.8
<b>ՀՀ Գեղարքունիքի մարզ</b>										
Գավառ	-	-	-	-	-	35	16.83	199.8	1875.0	370.9
Ճամբարակ	-	-	-	-	-	-	-	60.5	953.3	320.0
Մարտունի	-	-	-	-	-	10	1.80	51.1	2850.0	705.5

5.ՍՈՑԻԱԼ-ԺՈՂՈՎՐԴԱԳՐԱԿԱՆ ՀԱՏՎԱԾ

	Պետական և համայնքային սեփականություն հանդիսացող գյուղատնտեսական նշանակության հողերի աճուրդ-վաճառքների					Մասնավոր սեփականություն հանդիսացող գյուղատնտեսական նշանակության հողերի վաճառքների				
	քանակը, միավոր	մակերեսը, հա	արդյունքում ձևավորված պայմանագրային գները 1 հա մակերեսի հաշվարկով, հազ. դրամ			քանակը, միավոր	մակերեսը, հա	արդյունքում ձևավորված շուկայական գները 1 հա մակերեսի հաշվարկով, հազ. դրամ		
			նվազագույն	առավելագույն	միջին			նվազագույն	առավելագույն	միջին
Սևան	-	-	-	-	-	6	38.36	52.2	2134.8	290.0
Վարդենիս	1	2.10	171.0	171.0	171.0	3	7.40	41.2	2575.1	385.5
<b>ՀՀ Լոռու մարզ</b>										
Այվերդի	-	-	-	-	-	9	4.75	170.4	6424.2	793.4
Գուգարք	-	-	-	-	-	10	1.89	234.6	6065.9	875.5
Մայիտակ	-	-	-	-	-	-	-	250.0	5555.5	685.4
Մտեփանավան	1	0.21	1163.3	1163.3	1163.3	6	2.77	90.6	1686.6	286.5
Տաշիր	-	-	-	-	-	146	124.38	45.3	1384.4	147.5
<b>ՀՀ Կոտայքի մարզ</b>										
Աբովյան	19	17.57	230.5	285.0	240.0	48	23.09	279.3	11942.7	4700.0
Եղվարդ	1	0.24	243.0	243.0	243.0	28	10.29	174.4	11971.8	3349.0
Հրազդան	2	1.70	178.3	227.5	202.9	11	5.16	130.5	10256.4	2050.5
<b>ՀՀ Շիրակի մարզ</b>										
Ախուրյան	-	-	-	-	-	7	8.08	252.0	1693.1	609.3
Ամասիա	-	-	-	-	-	3	10.09	40.9	261.0	135.8
Անի	-	-	-	-	-	3	4.01	110.6	546.9	358.6
Աշոցք	-	-	-	-	-	13	39.95	58.5	215.8	110.0
Արթիկ	-	-	-	-	-	3	1.83	79.4	1428.6	330.0
<b>ՀՀ Սյունիքի մարզ</b>										
Գորիս	-	-	-	-	-	4	0.43	92.6	1023.2	623.0
Կապան	-	-	-	-	-	-	-	120.0	841.6	315.0
Մեղրի	-	-	-	-	-	2	0.41	193.0	3000.0	680.0
Միսիան	1	1.00	165.0	165.0	165.0	14	9.45	46.3	1977.4	422.6
<b>ՀՀ Վայոց ձորի մարզ</b>										
Եղեգնաձոր	7	25.64	63.0	629.8	191.7	6	1.81	125.0	10000.0	1785.5
Վայք	-	-	-	-	-	11	4.75	58.8	1430.7	552.0
<b>ՀՀ Տավուշի մարզ</b>										
Բերդ	-	-	-	-	-	8	2.09	213.3	3783.8	630.0
Իջևան	-	-	-	-	-	1	0.20	267.5	9454.5	1180.0
Նոյեմբերյան	-	-	-	-	-	5	2.41	46.7	7368.4	880.0

**Բնակելի կառուցապատման (տնամերձ) հողերի նկատմամբ գրանցված առուվաճառքի բացառությամբ հողերի դատարանի վճռով և ուղղակի վաճառքների գործարքների և պայմանագրային ու շուկայական միջին գների բաշխվածությունն ըստ տարածաշրջանների, 2011թ. մայիս**

	Պետական և համայնքային սեփականություն հանդիսացող բնակելի կառուցապատման (տնամերձ) հողերի աճուրդ-վաճառքների					Մասնավոր սեփականություն հանդիսացող բնակելի կառուցապատման (տնամերձ) հողերի վաճառքների				
	Քանակը, միավոր	մակերեսը, քառ. մ	արդյունքում ձևավորված պայմանագրային գները 1000.0 քառ. մ մակերեսի հաշվարկով, հազ. դրամ			Քանակը, միավոր	մակերեսը, քառ. մ	արդյունքում ձևավորված շուկայական գները 1000.0 քառ. մ մակերեսի հաշվարկով, հազ. դրամ		
			նվազագույն	առավելագույն	միջին			նվազագույն	առավելագույն	միջին
<b>ՀՀ Արագածոտնի մարզ</b>										
Աշտարակ	-	-	-	-	-	20	17414.5	130.7	22200.0	2572.0
Ապարան	-	-	-	-	-	2	2745.0	124.1	609.6	325.5
Թալին	-	-	-	-	-	2	4352.0	63.2	1454.8	152.3
Ծաղկահովիտ	-	-	-	-	-	1	770.0	60.0	214.3	85.0
<b>ՀՀ Արարատի մարզ</b>										
Արտաշատ	-	-	-	-	-	5	5420.0	173.9	7140.3	894.0
Մասիս	19	13980.0	1252.0	3252.5	1452.8	32	23474.0	187.5	25000.0	1212.3
Վեդի	-	-	-	-	-	14	15191.0	126.1	5000.0	662.0
<b>ՀՀ Արմավիրի մարզ</b>										
Արմավիր	-	-	-	-	-	13	9284.0	131.6	9090.9	1215.0
Բաղրամյան	1	281.0	161.8	161.8	161.8	1	1900.0	100.0	833.3	220.0
Վաղարշապատ	-	-	-	-	-	23	23873.0	197.4	26528.4	1530.0
<b>ՀՀ Գեղարքունիքի մարզ</b>										
Գավառ	16	19950.0	124.4	216.7	146.1	2	1927.0	186.6	1084.3	575.5
Ճամբարակ	-	-	-	-	-	1	800.0	71.3	2286.2	149.3
Մարտունի	-	-	-	-	-	8	9080.0	119.3	5000.0	275.9
Սևան	2	1200.0	502.6	521.9	512.3	-	-	240.0	3110.4	271.0
Վարդենիս	-	-	-	-	-	-	-	72.5	987.2	150.0
<b>ՀՀ Լոռու մարզ</b>										
Այվերդի	-	-	-	-	-	3	5460.0	114.3	1388.9	215.3
Գուգարք	2	464.0	2009.7	3381.5	2695.6	3	1479.0	77.9	14083.3	960.0
Սպիտակ	-	-	-	-	-	23	30226.0	104.9	1348.3	200.0
Ստեփանավան	-	-	-	-	-	-	-	88.2	1666.7	172.6
Տաշիր	-	-	-	-	-	3	4210.0	45.3	400.0	87.2
<b>ՀՀ Կոտայքի մարզ</b>										
Արովյան	17	9798.0	344.1	4976.8	3618.7	31	24422.2	264.5	35353.5	1970.2
Եղվարդ	14	10847.0	1254.6	3822.3	3625.8	30	23432.0	173.6	27000.0	2840.0
Հրազդան	-	-	-	-	-	8	7160.0	117.7	34848.5	1323.0
<b>ՀՀ Շիրակի մարզ</b>										
Ախուրյան	9	2412.0	2107.8	5250.0	3037.7	7	6403.5	113.6	18750.0	331.6
Ամասիա	-	-	-	-	-	-	-	45.3	274.7	71.0
Անի	3	2700.0	233.1	465.0	310.4	-	-	67.9	180.6	148.6
Աշոցք	-	-	-	-	-	1	4390.0	40.8	144.0	60.0
Արթիկ	2	800.0	65.6	68.8	67.2	5	9560.0	111.8	5000.0	216.5
<b>ՀՀ Սյունիքի մարզ</b>										
Գորիս	-	-	-	-	-	1	143.0	112.2	1700.0	366.5
Կապան	-	-	-	-	-	2	798.0	67.9	2638.9	280.0
Մեղրի	4	3318.0	283.9	296.4	290.4	3	3063.0	68.5	632.9	178.2
Միսիան	-	-	-	-	-	3	2359.0	123.5	875.0	188.0



5.ՍՈՑԻԱԼ-ԺՈՂՈՎՐԴԱԳՐԱԿԱՆ ՀԱՏՎԱԾ

	Պետական և համայնքային սեփականություն հանդիսացող բնակելի կառուցապատման (տնամերձ) հողերի աճուրդ-վաճառքների					Մասնավոր սեփականություն հանդիսացող բնակելի կառուցապատման (տնամերձ) հողերի վաճառքների				
	Քանակը, միավոր	մակերեսը, քառ. մ	արդյունքում ձևավորված պայմանագրային գները 1000.0 քառ. մ մակերեսի հաշվարկով, հազ. դրամ			Քանակը, միավոր	մակերեսը, քառ. մ	արդյունքում ձևավորված շուկայական գները 1000.0 քառ. մ մակերեսի հաշվարկով, հազ. դրամ		
			նվազագույն	ստավելագույն	միջին			նվազագույն	ստավելագույն	միջին
<b>ՀՀ Վայոց ձորի մարզ</b>										
Եղեգնաձոր	1	400.0	752.5	752.5	752.5	4	3613.0	96.7	7659.6	497.2
Վայք	-	-	-	-	-	-	-	120.7	1448.3	192.3
<b>ՀՀ Տավուշի մարզ</b>										
Բերդ	3	3300.0	160.0	160.0	160.0	1	1800.0	75.8	810.0	102.0
Իջևան	22	23710.0	242.3	3000.0	1621.8	13	10504.0	74.1	14423.1	507.8
Նոյեմբերյան	2	183.0	1100.0	1100.0	1100.0	1	1040.0	125.0	1948.1	205.5

Գյուղատնտեսական նշանակության հողերի վարձակալության գործարքների և մակերեսների բաշխվածությունն ըստ ՀՀ մարզերի, 2011թ. մայիս

	Վարձակալության գործարքների քանակը, միավոր	Վարձակալված հողերի մակերեսը, հա
Արագածոտն	10	104.69
Արարատ	23	498.55
Արմավիր	7	51.90
Գեղարքունիք	41	188.17
Լոռի	14	422.87
Կոտայք	13	451.92
Շիրակ	4	6.30
Սյունիք	13	11.83
Վայոց ձոր	1	30.00
Տավուշ	3	1.94
<b>Ընդամենը ՀՀ</b>	<b>129</b>	<b>1768.17</b>