1.4.2. Բնակչության դրամական եկամուտներ և ծախսեր, աշխատավարձ և այլ եկամուտներ

Բնակչության դրամական եկամուտների և ծախսերի հաշվեկշիռը: Բնակչության դրամական եկամուտները 2004թ. հունվար-դեկտեմբերին կազմել են 1343185.0 մլն.դրամ, իսկ դրամական ծախսերը՝ 1334489.5 մլն.դրամ, դրանց աճի տեմպերը 2003թ. հունվար-դեկտեմբերի համեմատ կազմել են համապատասխանաբար 116.8% և 116.5%:

Բնակչության իրական տնօրինվող դրամական եկամուտները: Բնակչության իրական տնօրինվող դրամական եկամուտները (եկամուտները՝ հանած պարտադիր վճարումները, հաշվի առած սպառողական գների ինդեքսների փոփոխությունները) 2004թ. հունվար-դեկտեմբերին 2003թ. հունվար- դեկտեմբերի նկատմամբ աճել են 8.9%-ով:

Բնակչության դրամական եկամուտների օգտագործման կառուցվածքը

(%)

	Տեսակարար կշիռը եկամուտներում հունվար-դեկտեմբեր 2003	2004	2004թ. հունվար-դեկտեմբերի աճի տեմպը 2003թ. հունվար-դեկտեմբերի նկատմամբ	2004թ. տեսակարար կշռի տոկոսային փոփոխությունը 2003թ. նկատմամբ
Դրամական եկամուտներ	***100***	***100***	***116.8***	**-**
որից օգտագործվել է				
ապրանքների գնման և ծառայությունների վճարման համար	81.1	82.3	118.5	1.2
պարտադիր վճարումների և կամավոր մուծումների համար	4.4	4.6	121.7	0.2
ավանդների հավելաճ	1.0	0.8	89.9	-0.2
արտարժույթի գնում	13.1	11.7	104.2	-1.4
Դրամական ծախսեր	***99.6***	***99.4***	***116.5***	***-0.2***
Եկամուտների գերազանցում ծախսերի նկատմամբ	*0.4*	*0.6*	*183.1*	*0.2*

Բնակչության դրամական ծախսերի կառուցվածքը

(ընթացիկ գներով, մլն.դրամ)

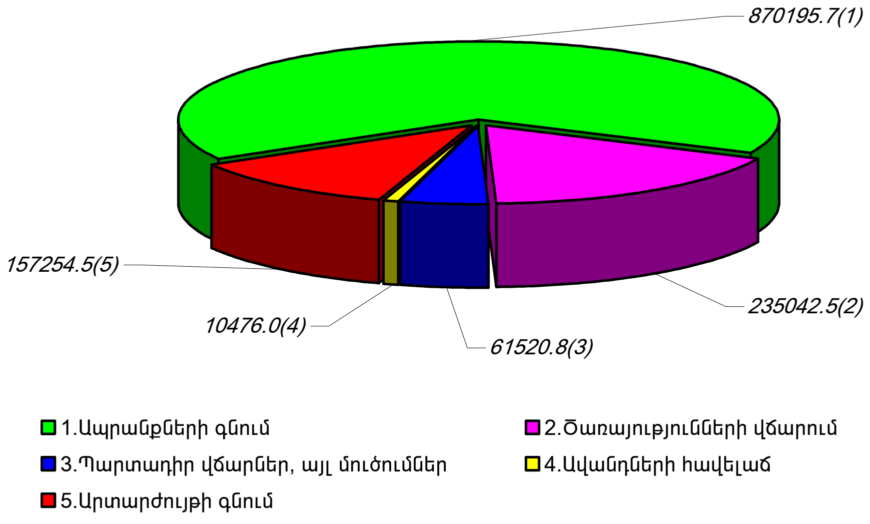

Բնակչության իրական տնօրինվող դրամական եկամուտների դինամիկան
(նախորդ տարվա համապատասխան ժամանակաշրջանի նկատմամբ, %)

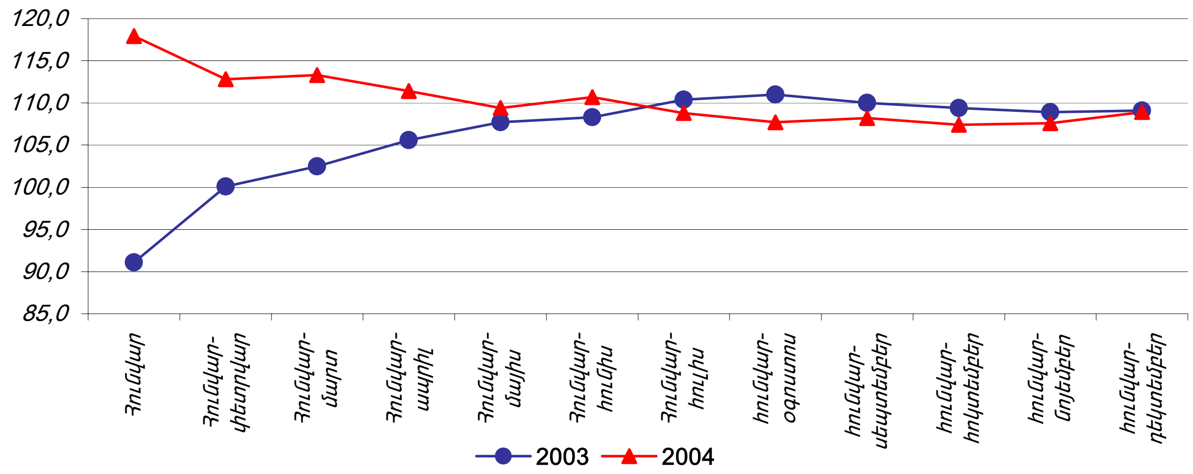

Աշխատանքի վարձատրություն: 2004թ. հունվար-դեկտեմբերին, ըստ յուրաքանչյուր ամիս օպերատիվ վիճակագրական հաշվետվություն ներկայացնող մոտ 9000 կազմակերպությունների հաշվետվությունների նախնական տվյալների գնահատման, աշխատողների անվանական միջին աշխատավարձը կազմել է 41976 դրամ և 2003թ. նույն ժամանակաշրջանի համեմատությամբ՝ ավելացել 23.1%-ով: Բյուջետային կազմակերպություններում աշխատողների աշխատավարձը, որի գնահատումը կատարվել է բյուջետային ֆինանսավորում ունեցող կազմակերպություններից ստացվող եռամսյակային հաշվետվությունների օպերատիվ տվյալների հիման վրա, կազմել է 26671 դրամ և 2003թ. նույն ժամանակաշրջանի համեմատությամբ ավելացել է 29.3%-ով, իսկ ոչ բյուջետային կազմակերպություններում աշխատողներինը, համապատասխանաբար 54473 դրամ և աճել՝ 20.5%-ով:

Բյուջետային և ոչ բյուջետային ֆինանսավորում ունեցող կազմակերպություններում աշխատողների անվանական միջին աշխատավարձի փոփոխությունը 2003-2004թթ.

	Ընդամենը	բյուջետային	ոչ բյուջետային	Ընդամենը	բյուջետային	ոչ բյուջետային
	2003թ., դրամ			2002թ. նկատմամբ, %		
Հունվար- մարտ	29089	17317	39549	118.7	114.0	119.6
Հունվար- հունիս	30104	17715	40601	118.8	114.4	118.5
Հունվար- սեպտեմբեր	31319	18444	42093	122.2	118.5	121.4
Հունվար- դեկտեմբեր	33871	20627	45224	125.9	129.8	123.0
	2004թ., դրամ			2003թ. նկատմամբ, %		
Հունվար- մարտ	38461	25287	49658	132.2	146.0	124.7
Հունվար- հունիս	39950	25858	51783	132.7	146.0	127.5
Հունվար- սեպտեմբեր✧	40773	25775	53224	130.2	139.7	126.4
Հունվար- դեկտեմբեր[1]	41976	26671	54473	123.1	129.3	120.5

[1] *Գնահատական:*

Անվանական միջին ամսական աշխատավարձի փոփոխությունը 2003թ. նկատմամբ և տատանումն ըստ տնտեսության ճյուղերի, 2004թ.

	Անվանական միջին աշխատավարձը, դրամ		Ընդամենի նկատմամբ, %		2003թ.✧ նկատմամբ, %	
	նոյեմբեր	հունվար-նոյեմբեր	նոյեմբեր	հունվար-նոյեմբեր	նոյեմբեր	հունվար-նոյեմբեր
Ընդամենը	43870	41034	100	100	123.3	128.2
Արդյունաբերություն	65220	58606	148.7	142.8	120.2	112.1
Գյուղատնտեսություն	32428	32495	73.9	79.2	123.7	126.2
Անտառտնտեսություն	23186	23975	52.9	58.4	151.6	154.6
Տրանսպորտ	56887	54469	129.7	132.7	117.3	107.6
Կապ	55915	55214	127.5	134.6	100.3	101.9
Շինարարություն	58621	59199	133.6	144.3	102.0	123.2
Առևտուր, հանրային սնունդ	24526	19583	55.9	47.7	143.4	121.0
Բնակարանային-կոմունալ տնտեսություն, կենցաղսպասարկում	50917	47634	116.1	116.1	116.8	118.5
Առողջապահություն, ֆիզկուլտուրա և սոցիալական ապահովություն	21253	19330	48.4	47.1	139.6	142.6
Կրթություն	26974	26497	61.5	64.6	153.0	156.3
Մշակույթ	20769	18881	47.3	46.0	137.6	140.6
Արվեստ	22677	18700	51.7	45.6	141.4	128.0
Գիտություն և գիտական սպասարկում	29939	27304	68.2	66.5	109.5	109.3
Վարկավորում և ապահովագրություն	156533	144816	356.8	352.9	91.4	111.3
Կառավարման ապարատ	67271	62880	153.3	153.2	112.6	130.9
Այլ	35310	33201	80.5	80.9	113.8	114.4

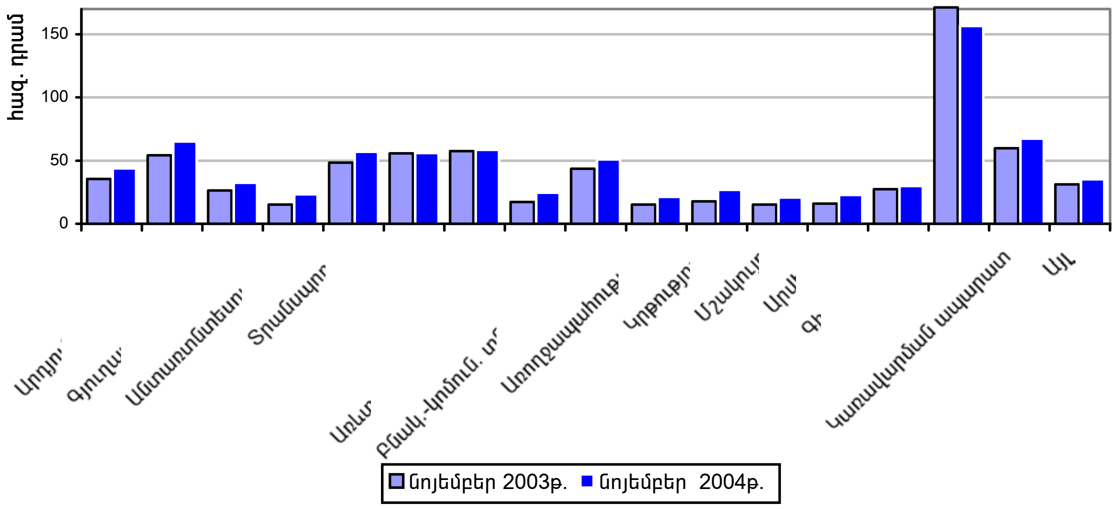

Աշխատավարձի տատանումն ըստ տնտեսության ճյուղերի ընդամենը միջինի նկատմամբ, %

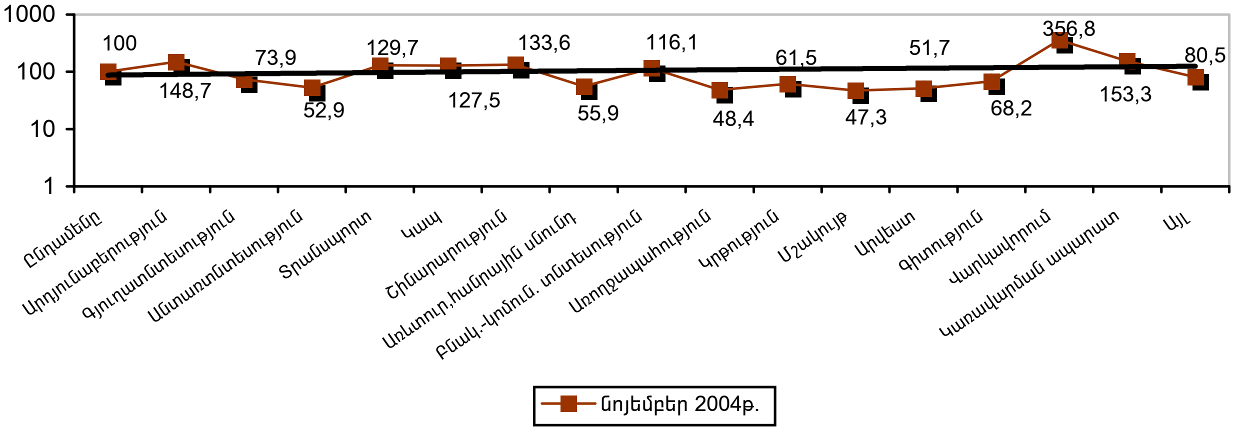

Անվանական և իրական միջին ամսական աշխատավարձերի դինամիկան ըստ 2004թ. ամիսների և փոփոխությունը 2003թ. նկատմամբ (դրամ, ԱՄՆ դոլար, եվրո)

	Անվանական միջին աշխատա-վարձը, **դրամ**	%		Իրական աշխատավարձը սպառողական գների ինդեքսով, **դրամ**		%	
		2003թ. նույն ամսվա նկատմամբ	նախորդ ամսվա նկատմամբ	նախորդ տարվա նույն ամսվա	նախորդ ամսվա	նախորդ տարվա նույն ամսվա նկատմամբ	նախորդ ամսվա նկատմամբ
Հունվար	36407	128.6	81.7	34057	35519	120.3	79.7
Փետրվար	38243	134.4	105.0	35410	38474	124.4	105.7
Մարտ	40403	133.0	105.6	37135	40282	122.3	105.3
Ապրիլ	40229	132.0	99.6	37284	39752	122.3	98.4
Մայիս	41507	131.8	103.2	38468	41055	122.1	102.1
Հունիս	42482	130.5	102.3	40002	42525	122.9	102.5
Հուլիս	42811	127.0	100.8	39061	43909	115.9	103.4
Օգոստոս	41797	123.2	97.6	38171	42825	112.6	100.0
Սեպտեմբեր	43009	123.7	102.9	40536	43312	116.6	103.6
Հոկտեմբեր	42833	123.1	99.6	40294	42790	115.8	99.5
Նոյեմբեր✧	43870	123.3	102.4	41861	43522	117.7	101.6
Դեկտեմբեր[1]	52424	117.6	119.5	51396	51245	115.3	116.8

	Անվանական միջին աշխատա-վարձը, **ԱՄՆ դոլար**	%		Իրական աշխատավարձը սպառողական գների ինդեքսով, **ԱՄՆ դոլար**		%	
		2003թ. նույն ամսվա նկատմամբ	նախորդ ամսվա նկատմամբ	նախորդ տարվա նույն ամսվա	նախորդ ամսվա	նախորդ տարվա նույն ամսվա նկատմամբ	նախորդ ամսվա նկատմամբ
Հունվար	64	131.9	81.2	60	62	123.4	79.3
Փետրվար	68	139.6	105.8	63	68	129.3	106.4
Մարտ	72	139.5	105.9	66	72	128.3	105.6
Ապրիլ	72	139.4	100.6	67	71	129.2	99.5
Մայիս	75	139.7	104.0	70	74	129.5	102.8
Հունիս	78	140.4	104.0	74	78	132.2	104.1
Հուլիս	81	139.9	104.2	74	83	127.7	106.9
Օգոստոս	81	137.7	99.2	74	83	125.7	101.6
Սեպտեմբեր	84	138.5	103.7	79	84	130.5	104.5
Հոկտեմբեր	85	137.1	101.0	80	85	129.0	100.9
Նոյեմբեր✧	87	138.5	103.2	83	87	132.1	102.4
Դեկտեմբեր[1]	108	136.7	123.5	106	105	134.1	120.8

[1] *Գնահատական:*

	Անվանական միջին աշխատա-վարձը, **եվրո**	%		Իրական աշխատավարձը սպառողական գների ինդեքսով, **եվրո**		%	
		2003թ. նույն ամսվա նկատմամբ	նախորդ ամսվա նկատմամբ	նախորդ տարվա նույն ամսվա	նախորդ ամսվա	նախորդ տարվա նույն ամսվա նկատմամբ	նախորդ ամսվա նկատմամբ
Հունվար	51	111.1	79.0	47	50	103.9	77.0
Փետրվար	54	119.1	105.6	50	54	110.3	106.3
Մարտ	59	122.8	109.2	54	58	112.9	108.8
Ապրիլ	60	125.8	102.8	56	59	116.6	101.5
Մայիս	63	134.7	104.2	58	62	124.9	103.1
Հունիս	64	134.9	102.6	61	64	127.0	102.7
Հուլիս	66	129.1	102.6	60	68	117.8	105.2
Օգոստոս	66	125.8	100.5	61	68	114.9	103.0
Սեպտեմբեր	69	127.1	103.5	65	69	119.8	104.2
Հոկտեմբեր	68	128.4	98.7	64	68	120.8	98.6
Նոյեմբեր✧	67	125.0	99.3	64	67	119.3	98.6
Դեկտեմբեր[1]	81	125.3	119.7	79	79	122.8	117.0

Միջին ամսական անվանական աշխատավարձի աճի տեմպը 2003թ. նկատմամբ դրամով, ԱՄՆ դոլարով և եվրոյով, 2004թ.

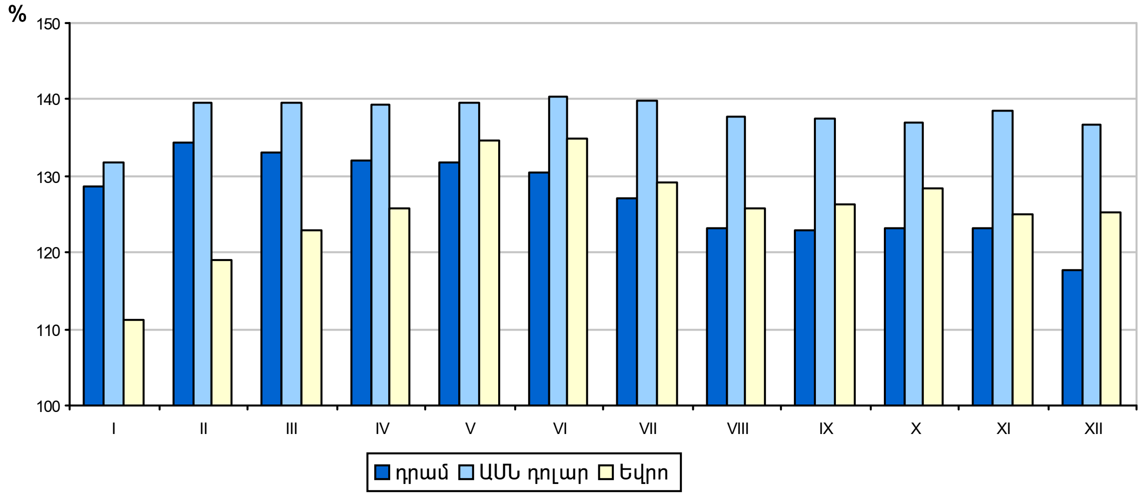

Միջին ամսական անվանական աշխատավարձը տնտեսության հատվածներում

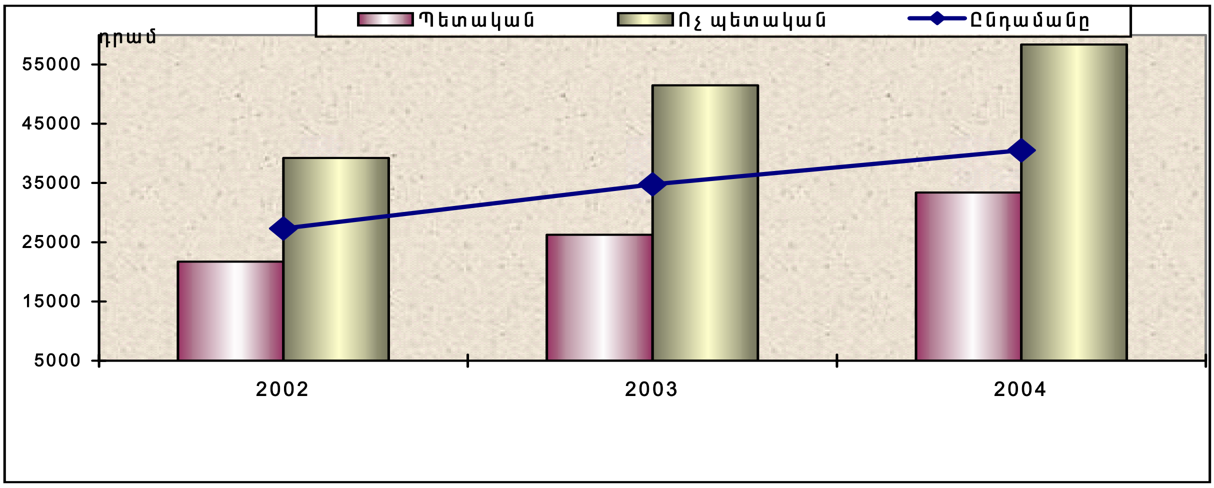

[1] Գնահատական:

Միջին ամսական անվանական, իրական և սահմանված նվազագույն աշխատավարձերի հարաբերակցությունը

(դրամ)

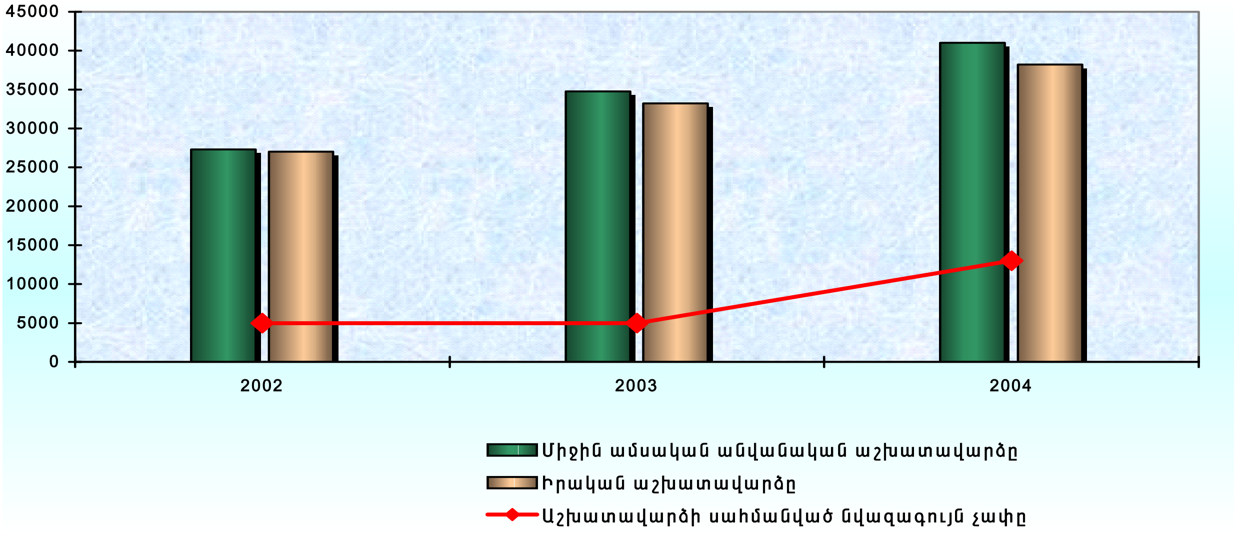

Հանրապետությունում առկա աշխատուժի և ձևավորված աշխատաշուկային առնչվող հիմնահարցերի վերաբերյալ բազմակողմանի տեղեկատվություն ստանալու նպատակով 2004թ. օգոստոս ամսին 2539 տնային տնտեսություններում իրականացվել է աշխատուժի ընտրանքային հետազոտություն:

Ի տարբերություն մինչ այժմ իրականացված համանման հետազոտությունների, սույն հետազոտությամբ ստացվել են տվյալներ նաև վարձու աշխատողների միջին աշխատավարձի վերաբերյալ տարբեր կտրվածքներով. ըստ տարիքային կազմի, կրթական մակարդակի, զբաղմունքի, մասնագիտության, տնտեսության հատվածների, տնտեսական գործունեության տեսակների և այլն: Վարձատրությանն առնչվող հարցերը վերաբերել են հետազոտվող շաբաթվան նախորդող ամսին:

Վարձու աշխատողների բաշխումն ըստ աշխատավարձի չափերի և տնտեսության հատվածների[1]

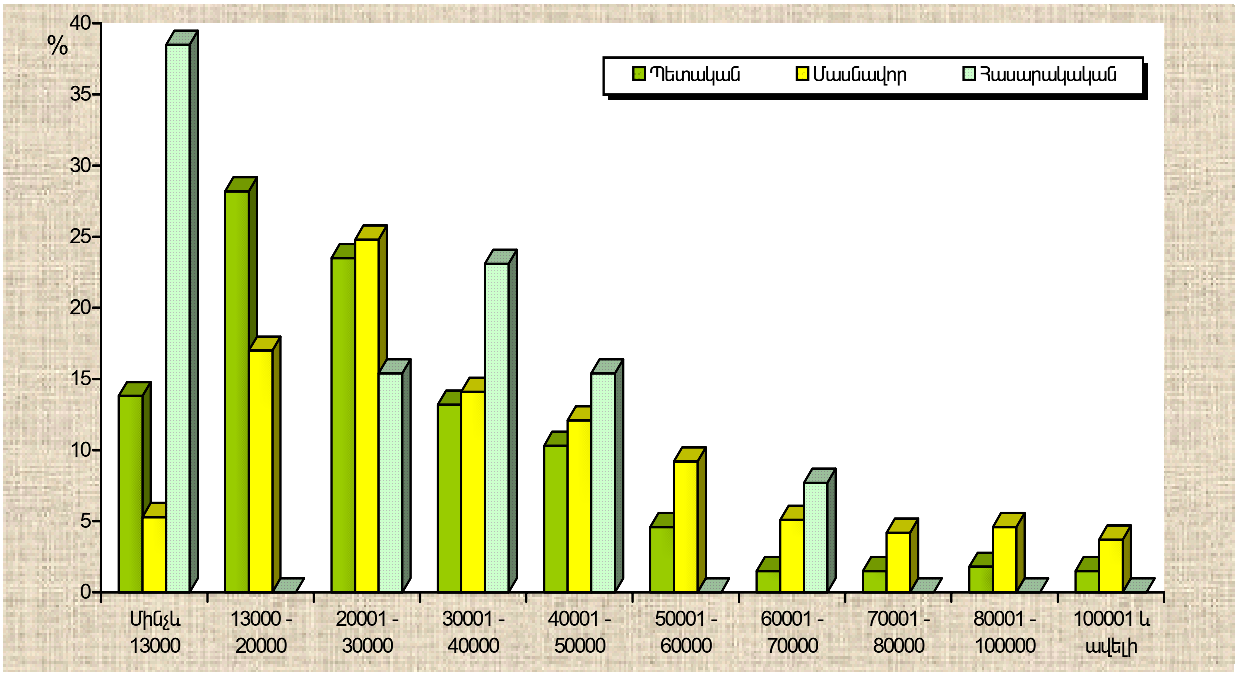

Վարձու աշխատողների միջին աշխատավարձն ըստ մասնագիտությունների

	Միջին աշխատավարձը, ընդամենը	Ընդամենի նկատմամբ, %
Ընդամենը	**33304**	**100**
Բնական և ինժեներական բնագավառի մասնագետներ	43934	131.9
Կենսաբանական, գյուղատնտեսական գիտությունների և առողջապահության մասնագետներ	24802	74.5
Կրթության ոլորտի մասնագետներ	23090	69.3
Բարձր որակավորման այլ մասնագետներ	38181	114.6
Ֆիզիկայի և ճարտարագիտության բնագավառի միջին որակավորման մասնագետներ	38048	114.2
Բնական գիտությունների և առողջապահության միջին որակավորման մասնագետներ և օժանդակ անձնակազմ	17536	52.7
Կրթության բնագավառի միջին որակավորման մասնագետներ	17910	53.8
Ֆինանսատնտեսական բնագավառի, վարչական և սոցիալական գործունեության միջին անձնակազմ	29500	88.6
Տեղեկատվության մշակում, փաստաթղթերի ձևակերպում և հաշվառում իրականացնող ծառայողներ	17188	51.6
Սպասարկման ոլորտի ծառայողներ	25751	77.3
Անհատական ծառայությունների, քաղաքացիների և նրանց սեփականության պաշտպանությունն ապահովող աշխատողներ	26675	80.1
Վաճառողներ, ապրանք ցուցադրողներ, բնորդներ, հագուստ ցուցադրողներ	27300	82.0

[1] *Աշխատուժի ընտրանքային հետազոտության տվյալներով:*

	Միջին աշխատավարձը, ընդամենը	Ընդամենի նկատմամբ, %
Բնակարանային-կոմունալ տնտեսության բանվորներ	32167	96.6
Շուկայական ուղղվածություն ունեցող գյուղատնտեսական ապրանքների արտադրության, անտառտնտ.,ձկնաբուծության և ձկնորսության որակավորված աշխատողներ	55001	165.1
Հանքային, հանքարդյունահանող արդյունաբերության և շինմոնտաժման բանվորներ	39417	118.4
Մետաղամշակման և մեքենաշինության բանվորներ	39145	117.5
Գերճշգրիտ գործիքներ, սարքեր, գեղարվեստական իրեր պատրաստող և պոլիգրաֆիական արտադրության բանվորներ	48039	144.2
Խոշոր և մանր արդյունաբերական որակավորված բանվորներ	24297	73.0
Տրանսպորտի և կապի բանվորական մասնագիտություններ	31223	93.7
Լեռնաարդյունահանող և լեռնահարստացուցիչ սարքավորումների օպերատորներ, ապարատավարներ և մեքենավարներ	45001	135.1
Ստացիոնար սարքավորումների օպերատորներ, ապարատավարներ, մեքենավարներ և փականագործ- հավաքողներ	31223	93.7
Լոկոմոտիվների մեքենավարներ և հարակից մասնագիտությունների բանվորներ	40706	122.2
Հանքային, հանքարդյունաբերության, շինմոնտաժային, շինվերանորոգման որակավորում չունեցող բանվորներ	60001	180.2
Տնտեսության բոլոր ճյուղերին ընդհանուր, որակավորում չունեցող բանվորներ	12500	37.5
Զինվորական-սպայական անձնակազմ (անժամկետ աշխատողներ)	50834	152.6