

4. ԱՇԽԱՏԱՆՔԱՅԻՆ ԳՈՐԾՈՒՆԵՈՒԹՅՈՒՆ WORK ACTIVITY

Ստորև ներկայացվող տեղեկատվության աղբյուրը տնային տնտեսություններում իրականացված աշխատուժի հետազոտությունն է:

Հետազոտությունն մեթոդաբանության նկարագրությունը՝ 2018թ. իրականացված նշանակալի վերանայումներով, ներկայացված է սույն ժողովածուի «Աշխատուժի հետազոտության մեթոդաբանությունը» բաժնում:

Աշխատուժի վիճակագրության մեթոդաբանության վերանայումն անդրազգային գործընթաց է, որն օբյեկտիվորեն հանգեցրել է **ցուցանիշների ժամանակային շարքերի որոշակի խզման**, ինչը հարկ կլինի նկատի ունենալ տվյալների համեմատության և վերլուծության ժամանակ:

Աշխատաշուկայի նոր զարգացումները պատշաճ կերպով արտացոլելու, աշխատուժի վիճակագրության արդիականությունը և միջազգային համադրելիությունն ապահովելու նպատակով 2018թ.-ից վերանայվել է Աշխատուժի հետազոտության հիմքում ընկած մեթոդաբանությունը: Վերանայման հիմքը 2013թ. Աշխատանքի վիճակագիրների միջազգային 19-րդ համաժողովում ընդունված «Աշխատանքի, զբաղվածության և աշխատուժի թերօգտագործման վիճակագրության մասին» (19-րդ ԱՎՄՀ) բանաձևի առանցքային դրույթներն են (տե՛ս նաև սույն ժողովածուի «Աշխատուժի հետազոտության հիմնական հիմնադրության շրջանակը» բաժնում):

19-րդ ԱՎՄՀ ներդրման շրջանակում համաձայն նոր ստանդարտի, 2018թ. ի վեր ՀՀ-ում.

- Զբաղվածության ցուցանիշները վերաբերում են ինչպես **ՀՀ-ում գտնվող ռեզիդենտ տնտեսական միավորներում**, այնպես էլ **ՀՀ-ից դուրս՝ ոչ ռեզիդենտ տնտեսական միավորներում**, զբաղված ՀՀ մշտական (ռեզիդենտ) բնակչությանը (այսուհետ՝ ազգային զբաղվածության ցուցանիշ (national employment)):

- Մյուս կողմից՝ **ազգային զբաղվածության ցուցանիշից** այժմ հնարավոր է տարբերակել ներքին զբաղվածության ցուցանիշը (domestic employment)՝ ՀՀ-ում գտնվող ռեզիդենտ տնտեսական միավորներում զբաղված մշտական (ռեզիդենտ) բնակչությանը: Վերջինս անհրաժեշտ է աշխատանքի և արտադրության վիճակագրությունների հնարավորինս համապատասխանեցման համատեքստում՝ Ազգային հաշիվների համակարգ 2008 դրույթներին համապատասխան:

Մինչև 2018թ. աշխատանքի շուկայի ցուցանիշները վերաբերում էին ՀՀ առկա բնակչությանը՝ զբաղված ՀՀ աշխարհագրական տարածքում գտնվող տնտեսական միավորներում:

- **Ընդլայնվել է «աշխատանքային գործունեություն» հասկացության շրջանակը՝** չափելի դարձնելով աշխատանքի բոլոր ձևերը՝ հստակ տարբերակված ըստ **վճարվող (զբաղվածություն) և չվճարվող աշխատանքների** (սեփական սպառման համար ապրանքների արտադրություն և ծառայությունների տրամադրում, չվարձատրվող աշխատանքային պրակտիկա, կամավոր աշխատանք):

Ըստ նոր սահմանման, աշխատանքը ցանկացած տարիքի և սեռի անձանց կողմից իրականացվող ցանկացած գործունեությունն է, որի նպատակն է արտադրել ապրանքներ կամ տրամադրել ծառայություններ՝ սեփական կամ այլոց սպառման համար՝ անկախ աշխատանքի ֆորմայ, ոչ ֆորմալ բնույթից կամ գործունեության օրինականությունից:

Աշխատանքի հինգ ձևերն են.

1. Զբաղվածություն
2. Սեփական սպառման համար ապրանքների արտադրություն և ծառայությունների տրամադրում.
3. Զվարճատրվող աշխատանքային պրակտիկա՝ այլոց համար կատարվող չվճարվող աշխատանք՝ աշխատանքային փորձ, հմտություն ձեռք բերելու նպատակով:
4. Կամավոր աշխատանք՝ այլոց համար կատարվող ոչ հարկադիր աշխատանք:
5. Այլ աշխատանք՝ այլոց համար կատարվող (օրինակ՝ աշխատանք կալանավայրում), որի գնահատման մեթոդաբանությունը դեռևս մշակման գործընթացում է:

Աշխատանքային գործունեության ձևերի չափման սույն մեթոդաբանության առանձնահատկություններից է նաև այն, որ հետազոտվող ժամանակահատվածում մարդը զուգահեռաբար կամ հաջորդաբար կարող է ներգրավված լինել աշխատանքային գործունեության մեկ կամ մի քանի ձևերում՝ ցանկացած համակցությամբ (տե՛ս սույն ժողովածուի «Աշխատուժի հետազոտության հիմնական հիմնադրությային շրջանակը» բաժնի գծապատկեր 6-ը): Օրինակ, մարդը կարող է լինել զբաղված, լինել կամավոր և/կամ սեփական սպառման համար ապրանքներ արտադրել:

Ըստ այդմ, **զբաղվածությունն աշխատանքային գործունեության հինգ ձևերից մեկն է** և միաժամանակ՝ միակը, որն իրականացվում է բացառապես այլոց համար՝ կատարած աշխատանքի / աշխատած ժամերի համար վարձատրության տեսքով, կամ՝ ապրանքների / ծառայությունների վաճառքի / փոխանակման դիմաց՝ շահույթի, եկամտի տեսքով: Ըստ այդմ.

Զբաղված համարվում են անձինք, ովքեր **հետազոտվող շաբաթում.**

ա) գոնե մեկ ժամ բացառապես այլոց համար կատարել են վարձու կամ ոչ վարձու աշխատանք, անկախ այն հանգամանքից՝ աշխատանքը եղել է մշտական, ժամանակավոր կամ սեզոնային, միանգամյա կամ պատահական, այսինքն՝ **«եղել են աշխատանքի մեջ»** (employed persons “at work”).

բ) «չեն եղել աշխատանքի մեջ» (employed persons “not at work”) տարբեր պատճառներով աշխատանքից բացակայելու (օրինակ՝ հիվանդություն/վնասվածք, հաճախորդի, մատակարարի բացակայություն) կամ աշխատածամանակով պայմանավորված առանձնահատկություններով (օրինակ՝ հերթափոխային աշխատանք, Ճկուն աշխատածամանակ, արտաժամյա աշխատանքի դիմաց փոխհատուցվող արձակուրդ և այլն):

գ) զբաղված են եղել տնային կամ գյուղացիական տնտեսությունում, իսկ թողարկված արտադրանքը նախատեսված է եղել լրիվ կամ մասնակի իրացման համար.

Նոր ստանդարտի համաձայն՝ սեփական սպառման համար ապրանքների արտադրությունը և ծառայությունների տրամադրումն աշխատանքային գործունեության ձևերից մեկն է և չի համարվում զբաղվածություն: Ըստ այդմ՝ նախկին սահմանման համեմատ, վերջինս բացառվել է զբաղվածությունից: Աշխատաշուկայում իրենց ակտիվության բնույթից կախված, վերջիններս դասակարգվել են միմյանց բացառող կատեգորիաներից որևէ մեկում՝ **«գործազուրկ» կամ «աշխատուժից դուրս բնակչություն»:**

Մեկ ժամ չափանիշի կիրառման հիմքում ընկած է երկրում առկա զբաղվածության բոլոր տեսակների (մշտական, ժամանակավոր (կարճաժամկետ), պատահական կամ ոչ կանոնավոր) ընդգրկման, աշխատանքային բոլոր ծախսումների և եկամուտների հաշվառման, դիտարկվող ժամանակաշրջանում ընդհանրապես չաշխատած գործազուրկ և աշխատուժից դուրս բնակչությանը տարանջատելու գաղափարը:

Զբաղվածների թվաքանակի մեջ ներառվում են նաև **զինված ուժերում զբաղվածները, բացառությամբ պարտադիր ժամկետային զինծառայողների:**

2018թ.-ից սկսած զբաղվածության ցուցանիշի քաղաք / գյուղ խմբավորումը բնորոշում է ինչպես զբաղվածների հիմնական բնակության, այլ նաև աշխատանքային գործունեության իրականացման վայրը, որոնք կարող են համընկնել կամ տարբերվել:

Զբաղվածներն ըստ զբաղվածության կարգավիճակի դասակարգվում են վարձու և ոչ վարձու աշխատողների՝ համաձայն ԱՄԿ Զբաղվածության կարգավիճակի միջազգային դասակարգչի (ICSE - 93):

Վարձու աշխատողն անձն է, ով աշխատում է գործատուի հետ կնքած պայմանագրի, աշխատանքի ընդունվելու հրամանի կամ բանավոր համաձայնության հիման վրա և ստանում է դրամական և (կամ) բնաիրային փոխհատուցում՝ աշխատավարձի տեսքով:

Ոչ վարձու աշխատողն անձն է, ով իրեն ինքնուրույնաբար է ապահովում եկամտաբեր տնտեսական գործունեությամբ և զբաղված է սեփական գործում (բիզնեսում), կայացնում է արտադրական որոշումներ կամ լիազորում է այլ անձի (անձանց), գործունեությունն իրականացնում է վարձու աշխատողների ներգրավմամբ կամ առանց վարձու աշխատողների:

Ոչ վարձու աշխատողներն ըստ կարգավիճակի թվարկված են ստորև:

- **Գործատուն** անձն է, ով ինքնուրույն կամ մեկ կամ մի քանի գործընկերների հետ զբաղված է եկամտաբեր գործունեությամբ և այդ նպատակով մշտապես ներգրավում է մեկ կամ ավելի վարձու աշխատողներ:

- **Ինքնազբաղվածն** անձն է, ով ինքնուրույն կամ մեկ կամ մի քանի գործընկերների հետ զբաղված է եկամտաբեր գործունեությամբ՝ առանց աշխատողների ներգրավման, իսկ ներգրավելու դեպքում այն չի կարող կրել մշտական բնույթ (օրինակ, գյուղացիական տնտեսություն վարող անձը սեզոնային աշխատանքների համար կարող է որոշակի աշխատանքներ կատարելու համար ժամանակավորապես ներգրավել վարձու աշխատուժ):

- **Առանց վարձատրության աշխատող ընտանիքի անդամն** անձն է, ով աշխատում է ընտանիքի կամ SS անդամին (ազգականին, բարեկամին) պատկանող ընտանեկան կազմակերպությունում (տնտեսությունում) օժանդակելու, օգնելու նպատակով և չի ստանում դրամական և (կամ) բնաիրային փոխհատուցում:

- **Արտադրական, սպառողական կոոպերատիվի անդամն** անձն է, ով կոոպերատիվի ակտիվ (աշխատող) անդամ է, մյուս անդամների հետ հավասար իրավունքներով մասնակցում է արտադրության կազմակերպմանը, արտադրանքի իրացմանը, կազմակերպության եկամուտների բաշխման հետ կապված հարցերի լուծմանը:

Զբաղվածություն չի համարվում տնտեսական գործունեություն չդիտվող (օրինակ՝ մուրացկանություն, գողություն) և եկամուտ ստանալու նպատակ չհետապնդող կամավոր աշխատանքը՝ այլ տնային տնտեսությունների կամ կազմակերպությունների համար կատարվող չվարձատրվող աշխատանքը, սեփական տան, բնակարանի մասնակի շինարարությունը կամ վերանորոգումը, տնային աշխատանքը:

Զբաղվածության մակարդակը զբաղվածների թվաքանակի մասնաբաժինն է աշխատանքային ռեսուրսներում:

WORK ACTIVITY

The source of information on employed population presented in this section is Labour Force Survey (LFS) carried out in households.

The description of survey methodology with **some major revisions maid in 2018** is presented in the Section “Methodology of the Labour Force Survey” of this handbook.

The aforementioned revision of the methodology of labour statistics, which is a transnational process, objectively has led to a **certain break in the time series of indicators** that should be taken into account when comparing and analyzing data.

For the purposes of adequately reflect new developments in labour market, provide up-to-date labour force statistics and promote their international comparability, **the methodology behind the Labour Force Survey has been revised since 2018**. The basis of the revision are concepts of “Resolution concerning statistics of work, employment and labour underutilization” adopted by the 19th International Conference of Labour Statisticians (19th ICLS) in October 2013. For more details see https://www.ilo.org/wcmsp5/groups/public/---dgreports/---stat/documents/publication/wcms_220535.pdf (see also the Section “Basic Conceptual Framework of the Labour Force Survey” of this handbook).

In the context of the introduction of the 19th ICLS according to the new standard, since 2018:

- **Indicators of employment refer to employed resident population both in resident producer units located in the RA, and in non-resident economic units outside of RA (hereafter- national employment).**

- On the other hand, **now it is possible to distinguish national employment from the domestic employment**, that is, resident population employed in resident producer units located in RA. The latter is needed to ensure coherence between work and production statistics, in accordance to concepts of the most recent version of System of National Accounts, SNA 2008.

Until 2018 indicators of labour force statistics were referred to de facto (present) population of RA employed in resident production units located in the RA.

- **The scope of the concept of “work activity” has been expanded** to make all forms of work measurable and clearly distinguishable between **paid (employment) and unpaid work** (own-use production of goods and services; unpaid trainee work; volunteer work). For more details see in the Section “Work Activity”.

- **According to the new standard, a work** comprises any activity performed by persons of any sex and age to produce goods or to provide services for use by others, or for own use, irrespective of its formal or informal character or the legality of the activity.

The five forms of work are:

1. Employment;
2. Own-use production of goods and services;
3. Unpaid trainee work for others without pay to acquire, adapt and upgrade skills;

4. Volunteer work performed for others without pay and without any legal or other obligation or coercions.

5. Other work performed for others (e.g. unpaid prison work). The methodology of its estimation is in the process of development.

One of the features of the methodology of measurement of the forms of work is that during a given reference period, persons may engage in one or more forms of work in parallel or consecutively (see Diagram 6 in the Section “Basic Conceptual Framework of the Labour Force Survey” of this handbook). For example, person may be employed, be volunteering and/or be producing for own use, in any combination.

Accordingly, **employment is considered one of the five forms of work** and, at the same time, the only one performed exclusively for others for remuneration for work done or for hours worked, or in the form of profits derived from goods or services that are sold or bartered.

Employed are considered persons who during the reference week:

- performed paid or not paid work as a self-employed, regardless of whether the job was permanent, temporary or seasonal, one-off, or casual, even if that work was for only **one hour**;
- were engaged in household or farming activities, while the production of goods was intended mostly for sale or barter.

According to the new standards, ***an own-use production of goods and provision of services*** are one of the forms of work and **do not considered as an employment**. Consequently, compared to the previous definition, the latter excluded from the employment. Depending on the nature of their activity in the labour market, the latter classified in one of the mutually exclusive categories: ***"unemployed" or "population out of labour force"***.

The application of ***one-hour criterion*** is based on idea to cover all kinds of employment (permanent, temporary (short-time), occasional or non-regular) available in the country, register all labour expenditures and incomes, separate unemployed persons and economically inactive part of population as a never worked group.

- Persons in employment comprise:
 - (a) employed persons **“at work”**, i.e. who worked in a job for at least one hour;
 - (b) employed persons **“not at work”** due to temporary absence from a job (such as illness / injury, lack of clients / customers / suppliers), or to working-time arrangements (such as shift work, flexitime and compensatory leave for overtime).

- Data on employed population are included also **armed forces, besides of conscripts on mandatory military service**.

Since 2018 the urban / rural grouping of the employment defines not only the place of usual residence, but also the place of job, which might be or might not be the same.

Employed persons by their status in employment are distinguished to employees or non-employees based on the International Classification on Status in Employment (**ICSE - 93**).

Employee is a person who works on a contract based term or by employer’s order or in according to the written or oral agreement and receives (gets) the payment in cash and (or) in kind as a wage/salary.

Non-employee is a person who on his/her own engaged in profitable economic activity and employed in his/her own business, takes decisions concerning production or authorize other person(s), implements activity with or without involving employees.

By their status, non-employed are classified by the following groups :

- **Employer** is a person, who working on own account or with one or more partners and, in this capacity, on a continuous basis have engaged one or more employees to work for them in their business.
- **Self-employed / Own-account worker** is a person, who working on own account or with one or more partners and has not engaged on a continuous basis any employees or even if employees are involved in, it hasn't regular character (for example – farmer can temporary involve hired worker for certain work).
- **Unpaid (contributing) family worker** is a person, who works free of charge in the organization (farm), which belongs to a family member or relative, with the aim to support and help and doesn't receive any compensation in cash and (or) in kind.
- **Member of producers'/consumers' cooperative** is a person who is an active (working) member of a cooperative, has equal rights to participate in the organization of production, sales of the product, distribution of cooperative's income.

Employment does not include unpaid work for other households or organizations (voluntary employment) and some activities outside the general production boundary, such as begging and stealing, partial repair of own house or apartment, housework.

Employment-to-population ratio / Employment rate is the share of employed population in the total number of labour resources / working age population.

4.1. ԱՇԽԱՏԱՆՔԱՅԻՆ ԳՈՐԾՈՒՆԵՈՒԹՅՈՒՆ
WORK ACTIVITY

15-74 տարեկան բնակչություն*
*Population aged 15-74**

4.1.1. Աշխատանքային գործունեության մեջ ներգրավված բնակչությունն¹
ըստ աշխատանքի ձևերի, 2018թ.
Population Engaged in the Work Activities by Forms of Work, 2018

	Ընդամենը ¹ , 1000 մարդ <i>Total, 1000 persons</i>	
Զբաղվածություն	1 048.5	<i>Employment</i>
Զվարճատրվող աշխատանքային պրակտիկա	7.2	<i>Unpaid trainee work</i>
Սեփական սպառման համար ապրանքների արտադրություն	682.3	<i>Own-use production of goods</i>
սննդամթերքի բնաիրային արտադրություն	481.8	<i>production of foodstuff</i>
Սեփական սպառման համար ծառայությունների տրամադրում	1 562.7	<i>Own-use production of services</i>
Կամավոր աշխատանք	247.2	<i>Volunteer work</i>

4.1.2. Բնակչության մասնակցության մակարդակը ըստ աշխատանքի ձևերի, 2018թ.
Population Participation Rate by Forms of Work, 2018

	Բնակչության մասնակցության մակարդակը, ² % <i>Population participation rate, %</i>	
Զբաղվածություն	47.7	<i>Employment</i>
Զվարճատրվող աշխատանքային պրակտիկա	0.3	<i>Unpaid trainee work</i>
Սեփական սպառման համար ապրանքների արտադրություն	31.1	<i>Own-use production of goods</i>
սննդամթերքի բնաիրային արտադրություն	21.9	<i>production of foodstuff</i>
Սեփական սպառման համար ծառայությունների տրամադրում	71.1	<i>Own-use production of services</i>
Կամավոր աշխատանք	11.3	<i>Volunteer work</i>

* Նշում. հիմնավորումը տե՛ս սույն ժողովածուի «Աշխատուժի հետազոտության մեթոդաբանությունը» բաժնում
Note: rationale see in the Section “Methodology of the Labour Force Survey” of this handbook.

¹ Նույն մարդը միաժամանակ կարող է ներգրավված լինել աշխատանքային գործունեության մի քանի ձևերում:
The same person can be involved in several forms of work at the same time.

² Հաշվարկված է աշխատանքային ռեսուրսների (ըստ մշտական բնակչության թվաքանակի ցուցանիշի) թվաքանակի նկատմամբ:
Calculated by the number of labor resources (by the number of resident population).

**4.1.3. Մեկից ավելի աշխատանքի ձևերում ներգրավված բնակչության
բաշխումն ըստ աշխատուժի կարգավիճակի, 2018թ.
Distribution of Population Engaged in Multiple Forms of Work by Labour Force Status, 2018**

	Ընդամենը, <i>Total</i> 1000 մարդ <i>persons</i>	Սեփական սպառման համար սպրանքների արտադրություն <i>Own-use production</i> <i>of goods</i>	Կամավոր աշխատանք <i>Volunteer work</i>	Զվարճատրվող աշխատանքային պրակտիկա <i>Unpaid trainee</i> <i>work</i>	
Ընդամենը	843.2	590.5	247.2	5.6	Total
Զբաղվածներ	461.1	335.6	123.5	2.0	<i>Employed¹</i>
Գործազուրկներ	79.1	41.1	36.1	1.9	<i>Unemployed</i>
Աշխատուժից դուրս բնակչություն	303.1	213.8	87.7	1.6	<i>Population out of</i> <i>labour force</i>
Ընդամենի նկատմամբ, % <i>As share of the total, %</i>					
Ընդամենը	100	100	100	100	Total
Զբաղված	56.8	49.9	36.9	54.7	<i>Employed</i>
Գործազուրկ	7.0	14.6	34.0	9.4	<i>Unemployed</i>
Աշխատուժից դուրս բնակչություն	36.2	35.5	29.1	35.9	<i>Population out of</i> <i>labour force</i>
Նույն խմբի ընդամենի նկատմամբ, % <i>As share of the total of the same group, %</i>					
Ընդամենը	100	70.0	29.3	0.7	Total
Զբաղված	100	72.8	26.8	0.4	<i>Employed</i>
Գործազուրկ	100	52.0	45.6	2.4	<i>Unemployed</i>
Աշխատուժից դուրս բնակչություն	100	70.5	28.9	0.5	<i>Population out of</i> <i>labour force</i>

**4.1.4. Գյուղատնտեսության մեջ ներգրավված բնակչությունն ըստ աշխատանքի ձևերի
և աշխատուժի կարգավիճակի, 2018**

Total Agriculture Workers by Forms of Work and Labour Force Status, 2018

	Ընդամենը, 1 000 մարդ <i>Total 1 000 persons</i>	Աշխատուժի կարգավիճակը ¹ <i>Labour force status¹</i>			
		Զբաղված <i>Employed</i>	Գործազուրկ <i>Unemployed</i>	Աշխատուժից դուրս բնակչություն <i>Outside labour force</i>	
Ընդամենը					Total Agriculture worker
Գյուղատնտեսության մեջ ներգրավվածներ	778.5	613.4	26.4	138.7	including
<i>այդ թվում</i>					<i>Employment</i>
Զբաղվածներ	296.7	296.7	-	-	<i>At main job</i>
հիմնական աշխատանքում	266.2	266.2	-	-	<i>At secondary jobs</i>
երկրորդ աշխատանքում	30.5	30.5	-	-	<i>Own-use producers (Subsistence food- stuff producers)</i>
Սեփական սպառման համար ապրանք արտադրողներ (սննդամթերքի բնափրային արտադրություն)	481.8	316.7	26.4	138.7	

¹ Նույն մարդը միաժամանակ կարող է ներգրավված լինել աշխատանքային գործունեության մի քանի ձևերում:
The same person can be involved in several forms of work at the same time.

4.2. ԶԲԱՂՎԱԾՈՒԹՅՈՒՆ EMPLOYMENT

Զբաղվածության և զբաղվածության մակարդակի ցուցանիշներն ըստ ժողովրդագրական բնութագրերի (սեռ, տարիքային խումբ, բնակավայր) ներկայացված են սույն ժողովածուի «Աշխատանքի շուկայի հիմնական ցուցանիշներ» բաժնում:

Ներկայացվող ցուցանիշները վերաբերում են երկրի մշտական (ռեզիդենտ) բնակչությանը: Համապատասխանաբար, անձինք, ովքեր համարվում են երկրի մշտական բնակիչ, անկախ նրանից աշխատում են ՀՀ-ում, թե արտերկրում, սկզբունքորեն ներառվում են ՀՀ զբաղվածության ցուցանիշում:

Աշխատուժի հետազոտության շրջանակում հավաքվել են տեղեկություններ նաև բնակչության տեղաշարժերի վերաբերյալ, որի նպատակն առավելապես աշխատանքի հետ կապված բնակչության տեղաշարժի մասին տվյալների ստացումն է՝ հնարավորինս ամբողջացնելու ՀՀ զբաղվածության ցուցանիշը:

Հետազոտության պահին արտերկրում գտնվողների աշխատանքի վերաբերյալ առանցքային մի քանի հարցերի (տնտեսական գործունեության ոլորտ, զբաղմունքի տեսակ, աշխատանքի գտնվելու վայր) պատասխանները ստացվել են SS առավել տեղեկացված այլ անդամից, ինչով պայմանավորված սույն ենթաբաժնում ներկայացվող զբաղվածների ցուցանիշներում առկա են տարբերություններ:

The demographic characteristics (sex, age groups, residency) of indicators on Employment and Employment-to-population ratio are presented in the Section “Key Indicators of Labour Market” of this handbook.

The figures presented relate to the usually resident population of the country. Accordingly, persons who are considered as permanent residents of the country, regardless of whether they are employed in the Republic of Armenia or abroad, are in principle included in the employment index of the Republic of Armenia.

Within the framework of the Labour Force Survey also collected information on population movements, mostly with the aim of obtaining data on labour-related population movements to complete the RA Employment Indicator as much as possible.

Answers to some of the key questions (field of economic activity, type of occupation, place of work) about the employment of those who were abroad at the time of the survey were obtained from another most knowledgeable HH member, which results in differences in the figures of the employed population presented in this subsection.

**4.2.1. Ջրաղվածներն ըստ բնակության և աշխատանքի ռեզիդենտության կարգավիճակի
(ազգային զբաղվածության ցուցանիշ), 2018թ.
Employed Persons by Status of Job Residency, 2018
(National Employment), 2018**

	Ընդամենը 1 000 մարդ Total 1 000 persons	Ջրաղված ՀՀ մշտական բնակչություն Employed RA resident population		
		Ռեզիդենտ արտադրական միավորում Employed in resident producer units	Ոչ ռեզիդենտ արտադրական միավորում Employed in non resident producer units	
Ընդամենը	1 049.3	976.0	73.3	Total
ՀՀ-ում մշտապես ներկա բնակչություն ¹ (Ոչ միգրանտներ)	958.4	957.2	1.2	Permanently resident population in RA (Non-Migrants) ¹
ՀՀ-ում միջազգային միգրանտներ ² (իմիգրանտներ)	22.4	17.7	4.8	International migrants in RA (Immigrants) ²
ՀՀ-ից կարճաժամկետ միգրանտներ ³ (կարճաժամկետ աշխա- տանքային էմիգրանտներ)	68.4	1.1	67.3	Short-term migrants ³ from RA (short-term labour emigrants)

¹ ՀՀ մշտական բնակչության մեջ ներառվող զբաղված անձինք են, ովքեր 2018թ. ընթացքում ՀՀ տարածքից դուրս որևէ տեղաշարժ չեն ունեցել՝ 3 և ավելի ամիս տևողությամբ:

Persons who are included in the RA resident population who during the 2018 were no movements outside of RA for a period of 3 months or more.

² ՀՀ մշտական բնակչության մեջ ներառվող անձինք են, ովքեր ՀՀ եկել են այլ երկրից, հետազոտության պահին ՀՀ-ում են գտնվել 12 և ավելի ամիս կամ 12 ամսից պակաս տևողությամբ, սակայն ՀՀ-ում բնակվելու մտադրությամբ (առաջին անգամ ՀՀ ժամանածներ և վերադարձածներ) և եղել են զբաղված՝ ՀՀ-ում գտնվող արտադրական միավորում կամ ոչ ռեզիդենտ արտադրական միավորում:

Persons who are included in the RA resident population, came from the country other than RA; at the time of the survey were in the RA for 12 months or more; or were in the RA up to 12 but with the intention to reside in the RA (first time arrivals and re-migrants).

³ ՀՀ մշտական բնակչության մեջ ներառվող անձինք են, ովքեր 2018թ. 12 ամսից պակաս տևողությամբ գտնվել են այլ երկրում՝ զբաղված լինելով ՀՀ-ից դուրս կամ ՀՀ-ում գտնվող արտադրական միավորում:

Persons who are included in the RA resident population, in 2018 were abroad for up to 12 months, having been employed outside of the RA or in producer unit located in the RA.

15-74 տարեկան բնակչություն

Population aged 15-74

4.2.2. Զբաղվածներն ըստ հետազոտվող շաբաթում աշխատանքի մեջ լինելու կարգավիճակի, 2018
Employed persons by Status in Work during the reference Week, 2018

	Ընդամենը <i>Total</i>	Տղամարդ <i>Men</i>	Կին <i>Women</i>
1000 մարդ <i>persons</i>			
Ընդամենը <i>Total</i>	1 048.5	601.1	447.4
<i>Employed, who were:</i>			
Եղել են աշխատանքի մեջ <i>At work</i>	1 000.3	577.3	422.9
Չեն եղել աշխատանքի մեջ <i>Not at work</i>	48.2	23.7	24.5
<i>այդ թվում՝</i> <i>including:</i>			
Ժամանակավոր բացակա (հիվանդություն, վնասվածք, արձակուրդ և այլն) <i>Temporary absence (illness, injury, compensatory leave etc.)</i>	43.9	21.9	22.0
Կայանաավորված աշխատաժամանակի առանձնահատկություններով (հերթափոխային աշխատանք, ճկուն աշխատաժամանակ և այլն) <i>Working time arrangement (shift work flextime etc.)</i>	4.3	1.8	2.5
Ընդամենի նկատմամբ, % <i>As share of the total, %</i>			
Ընդամենը <i>Total</i>	100	57.3	42.7
<i>Employed, who were:</i>			
Եղել են աշխատանքի մեջ <i>At work</i>	100	57.7	42.3
Չեն եղել են աշխատանքի մեջ <i>Not at work</i>	100	49.2	50.8
<i>այդ թվում՝</i> <i>including:</i>			
Ժամանակավոր բացակա (հիվանդություն, վնասվածք, արձակուրդ և այլն) <i>Temporary absence (illness, injury, compensatory leave etc.)</i>	100	49.9	50.1
Կայանաավորված աշխատաժամանակի առանձնահատկություններով (հերթափոխային աշխատանք, ճկուն աշխատաժամանակ և այլն) <i>Working time arrangement (shift work flextime etc.)</i>	100	42.0	58.0

4.2.3. Զբաղվածներն ըստ տնտեսության ինստիտուցիոնալ հատվածների, 2018թ.
Employed Persons by Institutional Sectors of Economy, 2018

	Ընդամենը <i>Total</i>	Տղամարդ <i>Men</i>	Կին <i>Women</i>	Քաղաք <i>Urban</i>	Գյուղ <i>Rural</i>	
<i>1000 մարդ persons</i>						
Ընդամենը	975.1	531.5	443.6	517.5	457.7	Total
Պետական	247.8	102.2	145.6	160.6	87.3	Public
Ոչ պետական	727.3	429.4	298.0	356.9	370.4	Non-public
<i>Ընդամենի նկատմամբ, % As share of the total, %</i>						
Ընդամենը	100	100	100	100	100	Total
Պետական	25.4	19.2	32.8	31.0	19.1	Public
Ոչ պետական	74.6	80.8	67.2	69.0	80.9	Non-public
<i>Նույն խմբի ընդամենի նկատմամբ, % As share of the total of the same group, %</i>						
Ընդամենը	100	54.5	45.5	53.1	46.9	Total
Պետական	100	41.2	58.8	64.8	35.2	Public
Ոչ պետական	100	59.0	41.0	49.1	50.9	Non-public

**4.2.4 Ձբաղվաճներն ըստ բնակության վայրի և սեռի, 2018թ.
Employed Persons by Place of Residence and Sex, 2018**

	Ընդամենը <i>Total</i>	Քաղաք <i>Urban</i>	Գյուղ <i>Rural</i>	
<i>1 000 մարդ persons</i>				
Ձբաղվաճներ	1 048.5	545.4	503.1	Employed
Տղամարդ	601.1	301.4	299.7	<i>Men</i>
Կին	447.4	244.0	203.4	<i>Women</i>
%				
Ձբաղվաճության մակարդակ	47.7	43.2	53.8	Employment-to- population ratio
Տղամարդ	58.8	54.3	64.0	<i>Men</i>
Կին	38.1	34.5	43.5	<i>Women</i>

**4.2.5 Ձբաղվաճներն ըստ բնակության և աշխատանքի գտնվելու վայրի, 2018թ.
Employed Persons by Place of Residence and Job Residency, 2018**

	Ընդամենը <i>Total</i>	Ըստ բնակության գտնվելու վայրի <i>By the by place of residence</i>		
		Գյուղ <i>Rural</i>	Քաղաք <i>Urban</i>	
<i>1 000 մարդ persons</i>				
Ձբաղվաճներն ըստ աշխատանքի գտնվելու վայրի	1 048.5	545.4	503.1	Employed by the place of the job
Քաղաք	407.1	32.9	374.2	<i>Urban</i>
Գյուղ	628.7	507.7	121.0	<i>Rural</i>
Չկա կոնկրետ վայր	8.0	2.8	5.2	<i>No fixed place</i>
Դժվարացել են պատասխանել*	4.7	2.0	2.6	<i>Difficult to answer*</i>

Նշում. Վերաբերում է նրանց, ում աշխատանքը գտնվում է արտերկրում և պատասխանը ստացվել է SS այլ անդամից:
Note: Refer those whom work abroad and information received from the other HH member.

4.2.6. Զբաղվածներն ըստ տնտեսական գործունեության տեսակների¹, 2018թ.

Employed Persons by Types of Economic Activity, 2018

ՏԳՏԴ (խմբ.2) NACE (rev.2)		Ընդամենը <i>Total</i>	Տղամարդ <i>Men</i>	Կին <i>Women</i>	
1000 մարդ <i>persons</i>					
A-U	Ընդամենը	1 048.5	601.1	447.4	Total
A	Գյուղատնտեսություն, անտառտնտեսություն և ձկնորսություն	266.2	139.6	126.7	<i>Agriculture, forestry and fishing</i>
B	Հանքագործական արդյունաբերություն և բացահանքերի շահագործում	9.1	8.6	0.6	<i>Mining and quarrying</i>
C	Մշակող արդյունաբերություն	104.1	62.9	41.2	<i>Manufacturing</i>
D	Էլեկտրականության, գազի, գոլորշու և լավորակ օդի մատակարարում	21.5	17.7	3.8	<i>Electricity, gas, steam and air conditioning supply</i>
E	Ջրամատակարարում, կոյուղի, թափոնների կառավարում և վերամշակում	3.7	2.4	1.3	<i>Water supply; sewerage, waste management and remediation activities</i>
F	Շինարարություն	98.4	97.4	1.0	<i>Construction</i>
G	Մեծածախ և մանրածախ առևտուր, ավտոմեքենաների և մոտոցիկլների նորոգում	119.1	67.5	51.6	<i>Wholesale and retail trade; repair of motor vehicles and motorcycles</i>
H	Փոխադրումներ և պահեստային տնտեսություն	45.5	38.7	6.8	<i>Transportation and storage</i>
I	Կացության և հանրային սննդի կազմակերպում	26.3	13.1	13.2	<i>Accommodation and food service activities</i>
J	Տեղեկատվություն և կապ	21.0	12.9	8.1	<i>Information and communication</i>
K	Ֆինանսական և ապահովագրական գործունեություն	14.6	6.5	8.1	<i>Financial and insurance activities</i>
L	Անշարժ գույքի հետ կապված գործունեություն	2.4	1.5	0.9	<i>Real estate activities</i>
M	Մասնագիտական, գիտական և տեխնիկական գործունեություն	14.8	6.0	8.8	<i>Professional, scientific and technical activities</i>
N	Վարչարարական և օժանդակ գործունեություն	4.3	2.2	2.1	<i>Administrative and support service activities</i>
O	Պետական կառավարում և պաշտպանություն, պարտադիր սոցիալական ապահովություն	90.7	65.6	25.2	<i>Public administration and defence; compulsory social security</i>
P	Կրթություն	105.6	21.9	83.7	<i>Education</i>
Q	Առողջապահություն և բնակչության սոցիալական սպասարկում	46.2	7.4	38.8	<i>Human health and social work activities</i>
R	Մշակույթ, զվարճություններ և հանգիստ	16.6	8.6	8.0	<i>Arts, entertainment and recreation</i>
S	Մյուս սպասարկման այլ ծառայություններ	30.9	17.0	13.9	<i>Other service activities</i>
T	ՏՏ գործունեություն, որպես գործատու	4.1	1.3	2.8	<i>Activities of households as employers</i>
U	Օտարերկրյա կազմակերպությունների գործունեություն	3.3	2.3	0.9	<i>Activities of extraterritorial organisations</i>

¹ Սյուսեղ և հետայսու՝ դասակարգման հիմքը՝ Տնտեսական գործունեության տեսակների Հայաստանի դասակարգիչ (խմբ. 2):
Here and hereafter – classification based on the national version of Classification of Types of Economic Activity (NACE rev. 2).

շարունակություն
continuation

ՏԳՏԻ (խմբ. 2) NACE (rev.2)	Ընդամենը Total	Տղամարդ Men	Կին Women	
-------------------------------------	-------------------	----------------	--------------	--

Ընդամենի նկատմամբ, %
As share of the total, %

A-U	Ընդամենը	100	100	100	
A	Գյուղատնտեսություն, անտառային տնտեսություն և ձկնորսություն	25.4	23.2	28.3	Agriculture, forestry and fishing
B	Հանքագործական արդյունաբերություն և բացահանքերի շահագործում	0.9	1.4	0.1	Mining and quarrying
C	Մշակող արդյունաբերություն	9.9	10.5	9.2	Manufacturing
D	Էլեկտրականության, գազի, գոլորշու և լավորակ օդի մատակարարում	2.1	2.9	0.9	Electricity, gas, steam and air conditioning supply
E	Ջրամատակարարում, կոյուղի, թափոնների կառավարում և վերամշակում	0.4	0.4	0.3	Water supply; sewerage, waste management and remediation activities
F	Շինարարություն	9.4	16.2	0.2	Construction
G	Մեծածախ և մանրածախ առևտուր, ավտոմեքենաների և մոտոցիկլների նորոգում	11.4	11.2	11.5	Wholesale and retail trade; repair of motor vehicles and motorcycles
H	Փոխադրումներ և պահեստային տնտեսություն	4.3	6.4	1.5	Transportation and storage
I	Կացության և հանրային սննդի կազմակերպում	2.5	2.2	2.9	Accommodation and food service activities
J	Տեղեկատվություն և կապ	2.0	2.1	1.8	Information and communication
K	Ֆինանսական և ապահովագրական գործունեություն	1.4	1.1	1.8	Financial and insurance activities
L	Անշարժ գույքի հետ կապված գործունեություն	0.2	0.2	0.2	Real estate activities
M	Մասնագիտական, գիտական և տեխնիկական գործունեություն	1.4	1.0	2.0	Professional, scientific and technical activities
N	Վարչարարական և օժանդակ գործունեություն	0.4	0.4	0.5	Administrative and support service activities
O	Պետական կառավարում և պաշտպանություն, պարտադիր սոցիալական ապահովություն	8.7	10.9	5.6	Public administration and defence; compulsory social security
P	Կրթություն	10.1	3.6	18.7	Education
Q	Առողջապահություն և բնակչության սոցիալական ապաստարկում	4.4	1.2	8.7	Human health and social work activities
R	Մշակույթ, զվարճություններ և հանգիստ	1.6	1.4	1.8	Arts, entertainment and recreation
S	Սպասարկման այլ ծառայություններ	2.9	2.8	3.1	Other service activities
T	ՏՏ գործունեություն, որպես գործատու	0.4	0.2	0.6	Activities of households as employers
U	Օտարերկրյա կազմակերպությունների գործունեություն	0.3	0.4	0.2	Activities of extraterritorial organisations

շարունակություն
continuation

ՏԳՏԴ (խմբ. 2) NACE (rev.2)	Ընդամենը Total	Քաղաք Urban	Գյուղ Rural	
-------------------------------------	-------------------	----------------	----------------	--

1000 մարդ
persons

A-U	Ընդամենը	1 048.5	545.4	503.1	Total
A	Գյուղատնտեսություն, անտառային տնտեսություն և ձկնորսություն	266.2	17.1	249.1	Agriculture, forestry and fishing
B	Հանքագործական արդյունաբերություն և բացահանքերի շահագործում	9.1	6.0	3.1	Mining and quarrying
C	Մշակող արդյունաբերություն	104.1	73.8	30.3	Manufacturing
D	Էլեկտրականության, գազի, զովորշու և լավորակ օդի մատակարարում	21.5	13.1	8.4	Electricity, gas, steam and air conditioning supply
E	Ջրամատակարարում, կոյուղի, թափոնների կառավարում և վերամշակում	3.7	2.2	1.5	Water supply; sewerage, waste management and remediation activities
F	Շինարարություն	98.4	43.9	54.5	Construction
G	Մեծածախ և մանրածախ առևտուր, ավտոմեքենաների և մոտոցիկլների նորոգում	119.1	87.9	31.2	Wholesale and retail trade; repair of motor vehicles and motorcycles
H	Փոխադրումներ և պահեստային տնտեսություն	45.5	29.1	16.4	Transportation and storage
I	Կացության և հանրային սննդի կազմակերպում	26.3	21.7	4.6	Accommodation and food service activities
J	Տեղեկատվություն և կապ	21.0	18.2	2.8	Information and communication
K	Ֆինանսական և ապահովագրական գործունեություն	14.6	13.0	1.6	Financial and insurance activities
L	Անշարժ գույքի հետ կապված գործունեություն	2.4	2.3	0.0	Real estate activities
M	Մասնագիտական, գիտական և տեխնիկական գործունեություն	14.8	13.6	1.3	Professional, scientific and technical activities
N	Վարչարարական և օժանդակ գործունեություն	4.3	4.0	0.3	Administrative and support service activities
O	Պետական կառավարում և պաշտպանություն, պարտադիր սոցիալական ապահովություն	90.7	56.1	34.6	Public administration and defence; compulsory social security
P	Կրթություն	105.6	66.8	38.8	Education
Q	Առողջապահություն և բնակչության սոցիալական սպասարկում	46.2	38.2	8.0	Human health and social work activities
R	Մշակույթ, զվարճություններ և հանգիստ	16.6	13.1	3.5	Arts, entertainment and recreation
S	Մյասսարկման այլ ծառայություններ	30.9	19.4	11.5	Other service activities
T	ՏՏ գործունեություն, որպես գործատու	4.1	3.1	1.0	Activities of households as employers
U	Օտարերկրյա կազմակերպությունների գործունեություն	3.3	2.8	0.5	Activities of extraterritorial organisations

շարունակություն
continuation

ՏՊՏԴ (խմբ. 2) NACE (rev.2)	Ընդամենը Total	Քաղաք Urban	Գյուղ Rural	
-------------------------------------	-------------------	----------------	----------------	--

Ընդամենի նկատմամբ, %
As share of the total, %

A-U	Ընդամենը	100	100	100	Total
A	Գյուղատնտեսություն, անտառային տնտեսություն և ձկնորսություն	25.4	3.1	49.5	Agriculture, forestry and fishing
B	Հանքագործական արդյունաբերություն և բացահանքերի շահագործում	0.9	1.1	0.6	Mining and quarrying
C	Մշակող արդյունաբերություն	9.9	13.5	6.0	Manufacturing
D	Էլեկտրականության, գազի, գոլորշու և լավորակ օդի մատակարարում	2.1	2.4	1.7	Electricity, gas, steam and air conditioning supply
E	Ջրամատակարարում, կոյուղի, թափոնների կառավարում և վերամշակում	0.4	0.4	0.3	Water supply; sewerage, waste management and remediation activities
F	Շինարարություն	9.4	8.0	10.8	Construction
G	Մեծածախ և մանրածախ առևտուր, ավտոմեքենաների և մոտոցիկլների նորոգում	11.4	16.1	6.2	Wholesale and retail trade; repair of motor vehicles and motorcycles
H	Փոխադրումներ և պահեստային տնտեսություն	4.3	5.3	3.3	Transportation and storage
I	Կացության և հանրային սննդի կազմակերպում	2.5	4.0	0.9	Accommodation and food service activities
J	Տեղեկատվություն և կապ	2.0	3.3	0.5	Information and communication
K	Ֆինանսական և ապահովագրական գործունեություն	1.4	2.4	0.3	Financial and insurance activities
L	Անշարժ գույքի հետ կապված գործունեություն	0.2	0.4	0.0	Real estate activities
M	Մասնագիտական, գիտական և տեխնիկական գործունեություն	1.4	2.5	0.3	Professional, scientific and technical activities
N	Վարչարարական և օժանդակ գործունեություն	0.4	0.7	0.1	Administrative and support service activities
O	Պետական կառավարում և պաշտպանություն, պարտադիր սոցիալական ապահովություն	8.7	10.3	6.9	Public administration and defence; compulsory social security
P	Կրթություն	10.1	12.2	7.7	Education
Q	Առողջապահություն և բնակչության սոցիալական սպասարկում	4.4	7.0	1.6	Human health and social work activities
R	Մշակույթ, զվարճություններ և հանգիստ	1.6	2.4	0.7	Arts, entertainment and recreation
S	Սպասարկման այլ ծառայություններ	2.9	3.6	2.3	Other service activities
T	ՏՏ գործունեություն, որպես գործատու	0.4	0.6	0.2	Activities of households as employers
U	Օտարերկրյա կազմակերպությունների գործունեություն	0.3	0.5	0.1	Activities of extraterritorial organisations

4.2.7. Զբաղվածներն ըստ տնտեսական գործունեության¹, 2018թ.
Employed Persons by Economic Activity¹, 2018

		1000 մարդ persons				
ՏԳՏԴ (խմբ. 2) NACE (Rev. 2)		Ընդամենը Total	Տղամարդ Men	Կին Women	Քաղաք Urban	Գյուղ Rural
A - U	Ընդամենը Total	1 048.5	601.1	447.4	545.4	503.1
A	Գյուղատնտեսություն Agriculture	266.2	139.6	126.7	17.1	249.1
B - E	Արդյունաբերություն Industry	138.4	91.5	46.9	95.1	43.3
F	Շինարարություն Construction	98.4	97.4	1.0	43.9	54.5
G - N ²	Շուկայական ծառայություններ Market Services	248.1	148.4	99.6	189.9	58.2
O - U ²	Ոչ շուկայական ծառայություններ Non-market services	297.3	124.1	173.3	199.4	97.9
		Ընդամենի նկատմամբ, % As share of the total, %				
A - U	Ընդամենը Total	100	100	100	100	100
A	Գյուղատնտեսություն Agriculture	25.4	23.2	28.3	3.1	49.5
B - E	Արդյունաբերություն Industry	13.2	15.2	10.5	17.4	8.6
F	Շինարարություն Construction	9.4	16.2	0.2	8.0	10.8
G - N ²	Շուկայական ծառայություններ ² Market Services ²	23.7	24.7	22.3	34.8	11.6
O - U ²	Ոչ շուկայական ծառայություններ ² Non-market services ²	28.4	20.6	38.7	36.6	19.5

¹ Դասակարգման հիմքը՝ Տնտեսական գործունեության տեսակների Հայաստանի դասակարգիչ (խմբ. 2):
Classification based on the national version of Classification of Types of Economic Activity (NACE rev. 2).

² G - N, O - U խմբավորումների բացվածքը տե՛ս Աղյուսակ 4.1.1-ում:
The structure of groupings of G - N and O - U see in the Table 4.1.1.

**4.2.8. Զբաղվածներն ըստ զբաղվածության կարգավիճակի¹, 2018թ.
Employed Persons by Status in Employment¹, 2018**

	Ընդամենը <i>Total</i>	Տղամարդ <i>Men</i>	Կին <i>Women</i>	Քաղաք <i>Urban</i>	Գյուղ <i>Rural</i>	
<i>1000 մարդ persons</i>						
Ընդամենը	975.1	531.5	443.6	517.5	457.7	Total
Վարձու աշխատող	610.7	309.6	301.1	428.2	182.5	<i>Employee</i>
Գործատու	9.0	7.6	1.3	6.6	2.4	<i>Employer</i>
Ինքնազբաղված	341.6	210.0	131.6	81.6	260.0	<i>Own-account worker</i>
Առանց վարձատրու- թյան աշխատող ընտանիքի անդամ	13.9	4.4	9.5	1.1	12.8	<i>Contributing family workers</i>
<i>Ընդամենի նկատմամբ, % As share of the total, %</i>						
Ընդամենը	100	100	100	100	100	Total
Վարձու աշխատող	62.6	58.2	67.9	82.8	39.9	<i>Employee</i>
Գործատու	0.9	1.4	0.3	1.3	0.5	<i>Employer</i>
Ինքնազբաղված	35.1	39.5	29.7	15.8	56.8	<i>Own-account worker</i>
Առանց վարձատրու- թյան աշխատող ընտանիքի անդամ	1.4	0.8	2.1	0.2	2.8	<i>Contributing family workers</i>

**4.2.9. Զբաղվածներն ըստ ՀՀ մարզերի և ք. Երևանի, 2018թ.
Employed Persons by RA Marzes and Yerevan city, 2018**

	Ընդամենը, 1 000 մարդ <i>Total, 1 000 persons</i>	Ընդամենի նկատմամբ, % <i>As share of the total, %</i>	Զբաղվածության մակարդակ, % <i>Employment-to- population ratio, %</i>	
Ընդամենը	1 048.5	100.0	47.7	Total
ք. Երևան	268.0	25.6	43.5	<i>Yerevan city</i>
Արագածոտն	24.9	2.4	57.6	<i>Aragatsotn</i>
Արարատ	126.8	12.1	55.7	<i>Ararat</i>
Արմավիր	151.2	14.4	65.5	<i>Armavir</i>
Գեղարքունիք	83.8	8.0	42.3	<i>Gegharkunik</i>
Լոռի	83.5	8.0	41.3	<i>Lori</i>
Կոտայք	103.8	9.9	44.1	<i>Kotayk</i>
Շիրակ	101.5	9.7	44.5	<i>Shirak</i>
Սյունիք	62.7	6.0	60.7	<i>Syunik</i>
Վայոց ձոր	10.1	1.0	45.4	<i>Vayots Dzor</i>
Տավուշ	32.3	3.1	36.0	<i>Tavush</i>

¹ Սյուստեղ և հետայսու՝ դասակարգման հիմքը՝ Զբաղվածության կարգավիճակի միջազգային դասակարգիչ:
Here and hereafter - classification based on the International Classification on Status in Employment (ICSE - 93).

**Զբաղվածության մակարդակն ըստ ՀՀ մարզերի և ք. Երևանի, 2018թ.
Employment-to-Population Ratio by RA Marzes and Yerevan city, 2018**

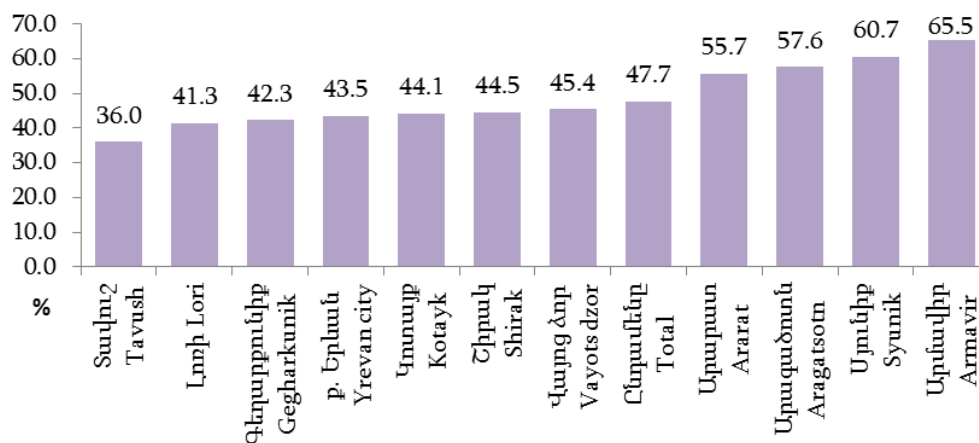

**4.2.10. Աշխատուժի թերօգտագործում, 2018թ.
Underutilization of Labor Force, 2018**

	Ընդամենը, 1 000 մարդ <i>Total 1 000 persons</i>	Զբաղվածների թվաքանակի նկատմամբ, % <i>To the total employment, %</i>	
Աշխատաժամանակի տևողությամբ պայմանավորված թերզբաղվածություն	28.8	2.7	<i>Time-related underemployment</i>

**4.2.11. Զբաղվածներն ըստ աշխատաժամանակի տևողության և սեռի, 2018թ.
Employed Persons by Working-Time Duration and Sex, 2018**

	Ընդամենը 1 000 մարդ <i>Total, 1 000 persons</i>	Զբաղվածներն ըստ սովորաբար աշխատած շաբաթական ժամերի <i>Employed by usually worked hours per week</i>		
		Ոչ լրիվ օր <i>Part-time woprkers (< 35 ժամ / hours)</i>	Նորմալ աշխատաժամանակ <i>Normal time woprkers</i>	Չափից երկար աշխատաժամանակ <i>Excessive working time (> 48 ժամ / hours)</i>
1 000 մարդ <i>persons</i>				
Ընդամենը Total	975.1	205.8	605.3	164.1
Տղամարդ <i>Male</i>	531.5	74.9	337.5	119.2
Կին <i>Female</i>	443.6	130.9	267.8	44.9
որից <i>of which:</i>				

	Ընդամենը 1 000 մարդ <i>Total, 1 000 persons</i>	Զբաղվածներն ըստ սովորաբար աշխատած շաբաթական ժամերի <i>Employed by usually worked hours per week</i>		
		Ոչ լրիվ օր <i>Part-time workers (< 35 ժամ / hours)</i>	Նորմալ աշխատաժամանակ <i>Normal time workers</i>	Չափից երկար աշխատաժամանակ <i>Excessive working time (> 48 ժամ / hours)</i>
1 000 մարդ <i>persons</i>				
Վարձու աշխատող <i>Employee</i>	610.7	75.3	441.9	93.5
Տղամարդ <i>Male</i>	309.6	15.1	232.1	62.4
Կին <i>Female</i>	301.1	60.3	209.7	31.1
Գործատու <i>Employer</i>	9.0	0.3	3.8	5.0
Տղամարդ <i>Male</i>	7.6	0.0	3.1	4.5
Կին <i>Female</i>	1.3	0.3	0.6	0.5
Ինքնազբաղված <i>Self-employed</i>	341.6	116.7	159.3	65.7
Տղամարդ <i>Male</i>	210.0	55.7	101.9	52.3
Կին <i>Female</i>	131.6	60.9	57.4	13.3
Նույն խմբի ընդամենի նկատմամբ, % <i>As share of the total of the same group, %</i>				
Ընդամենը <i>Total</i>	<i>100</i>	21.1	62.1	16.8
Տղամարդ <i>Male</i>	<i>100</i>	14.1	63.5	22.4
Կին <i>Female</i>	<i>100</i>	29.5	60.4	10.1
որից՝ <i>of which:</i>				
Վարձու աշխատող <i>Employee</i>	<i>100</i>	12.3	72.4	15.3
Տղամարդ <i>Male</i>	<i>100</i>	4.9	75.0	20.1
Կին <i>Female</i>	<i>100</i>	20.0	69.7	10.3
Գործատու <i>Employer</i>	<i>100</i>	2.8	41.8	55.3
Տղամարդ <i>Male</i>	<i>100</i>	0.0	41.0	59.0
Կին <i>Female</i>	<i>100</i>	19.0	46.6	34.4
Ինքնազբաղված <i>Self-employed</i>	<i>100</i>	34.2	46.6	19.2
Տղամարդ <i>Male</i>	<i>100</i>	26.5	48.5	24.9
Կին <i>Female</i>	<i>100</i>	46.3	43.6	10.1

4.2.12. Ջրաղվածներն ըստ աշխատաժամանակի տևողության և բնակավայրի, 2018թ.
Employed Persons by Working-Time Duration and Residency, 2018

	Ընդամենը 1 000 մարդ <i>Total, 1 000 persons</i>	Ջրաղվածներն ըստ սովորաբար աշխատած շաբաթական ժամերի <i>Employed by usually worked hours per week</i>		
		Ոչ լրիվ օր <i>Part-time woprkers (< 35 ժամ / hours)</i>	Նորմալ աշխատաժամանակ <i>Normal time woprkers</i>	Չափից երկար աշխատաժամանակ <i>Excessive working time (> 48 ժամ / hours)</i>
1 000 մարդ <i>persons</i>				
Ընդամենը <i>Total</i>	975.1	205.8	605.3	164.1
Քաղաք <i>Urban</i>	517.5	74.6	358.2	84.7
Գյուղ <i>Rural</i>	457.7	131.2	247.1	79.4
որից՝ <i>of which:</i>				
Վարձու աշխատող <i>Employee</i>	610.7	75.3	441.9	93.5
Քաղաք <i>Urban</i>	428.2	52.5	321.6	54.1
Գյուղ <i>Rural</i>	182.5	22.8	120.3	39.4
Գործատու <i>Employer</i>	9.0	0.3	3.8	5.0
Քաղաք <i>Urban</i>	6.6	0.2	2.9	3.5
Գյուղ <i>Rural</i>	2.4	0.1	0.8	1.5
Ինքնազբաղված <i>Self-employed</i>	341.6	116.7	159.3	65.7
Քաղաք <i>Urban</i>	81.6	20.8	33.7	27.1
Գյուղ <i>Rural</i>	260.0	95.9	125.6	38.6
Նույն խմբի ընդամենի նկատմամբ, % <i>As share of the total of the same group, %</i>				
Ընդամենը <i>Total</i>	100	21.1	62.1	16.8
Քաղաք <i>Urban</i>	100	14.4	69.2	16.4
Գյուղ <i>Rural</i>	100	28.7	54.0	17.3
որից՝ <i>of which:</i>	100			
Վարձու աշխատող <i>Employee</i>	100	12.3	72.4	15.3
Քաղաք <i>Urban</i>	100	12.3	75.1	12.6
Գյուղ <i>Rural</i>	100	12.5	65.9	21.6

	Ընդամենը 1 000 մարդ <i>Total, 1 000 persons</i>	Զբաղվածներն ըստ սովորաբար աշխատած շաբաթական ժամերի <i>Employed by usually worked hours per week</i>		
		Ոչ լրիվ օր <i>Part-time woprkers (< 35 ժամ / hours)</i>	Նորմալ աշխատաժամանակ <i>Normal time woprkers</i>	Չափից երկար աշխատաժամանակ <i>Excessive working time (> 48 ժամ / hours)</i>
	1 000 մարդ <i>persons</i>			
Գործատու <i>Employer</i>	100	2.8	41.8	55.3
Քաղաք <i>Urban</i>	100	3.1	44.0	52.9
Գյուղ <i>Rural</i>	100	2.2	35.6	62.2
Ինքնագրադված <i>Self-employed</i>		34.2	46.6	19.2
Քաղաք <i>Urban</i>		25.5	41.3	33.2
Գյուղ <i>Rural</i>		36.9	48.3	14.8