

ԲԱԺԻՆ 2
ՄՇՏԱԿԱՆ ԲՆԱԿՉՈՒԹՅԱՆ ԺՈՂՈՎՐԴԱԳՐԱԿԱՆ
ԲՆՈՒԹԱԳՐԵՐԸ

CHAPTER 2
THE DEMOGRAPHIC CHARACTERISTICS OF DE JURE
POPULATION

РАЗДЕЛ 2
ДЕМОГРАФИЧЕСКИЕ ХАРАКТЕРИСТИКИ
ПОСТОЯННОГО НАСЕЛЕНИЯ

**Աղյուսակ 2.1 Առկա և սշտական բնակչությունը (քաղաքային, գյուղական)
ըստ տարիքի և սեռի**

Tabel 2.1 De Facto and De Jure Population (Urban, Rural) by Age and Sex

Таблица 2.1 Наличное и постоянное население (городское, сельское) по возрасту и полу

Գեղարքունիքի մարզ
Marz of Gegharkunik
Марз Гегаркуник

Աղյուսակ 2.1
Table 2.1
Таблица 2.1

Տարիքը Age Возраст	Առկա բնակչություն De facto population Наличное население			Սշտական բնակչություն De jure population Постоянное население		
	Ընդամենը Total Всего	Տղամարդիկ Male Мужчины	Վանայք Female Женщины	Ընդամենը Total Всего	Տղամարդիկ Male Мужчины	Վանայք Female Женщины
Գեղարքունիքի մարզ Marz of Gegharkunik Марз Гегаркуник	215,371	103,883	111,488	237,650	118,638	119,012
0-4	16,368	8,904	7,464	17,648	9,564	8,084
5-9	20,851	10,763	10,088	22,590	11,682	10,908
10-14	24,955	12,988	11,967	26,621	13,866	12,755
15-19	22,937	11,893	11,044	24,294	12,570	11,724
20-24	16,950	8,368	8,582	19,368	9,975	9,393
25-29	13,295	6,258	7,037	15,899	8,005	7,894
30-34	13,343	6,234	7,109	15,866	8,063	7,803
35-39	16,060	7,442	8,618	18,710	9,500	9,210
40-44	16,218	7,350	8,868	18,671	9,281	9,390
45-49	11,664	5,266	6,398	13,204	6,442	6,762
50-54	8,072	3,542	4,530	8,948	4,178	4,770
55-59	4,232	1,961	2,271	4,543	2,164	2,379
60-64	9,096	4,035	5,061	9,460	4,247	5,213
65-69	7,744	3,534	4,210	7,965	3,654	4,311
70-74	7,339	3,279	4,060	7,473	3,337	4,136
75-79	3,759	1,374	2,385	3,842	1,400	2,442
80 և ավելի 80 and older 80 и старше	2,488	692	1,796	2,548	710	1,838
Քաղաքային Towns Города	70,858	33,772	37,086	78,957	38,563	40,394
0-4	4,458	2,426	2,032	4,880	2,648	2,232
5-9	5,785	2,989	2,796	6,409	3,301	3,108
10-14	7,592	3,940	3,652	8,228	4,279	3,949
15-19	7,644	3,933	3,711	8,217	4,229	3,988
20-24	6,094	3,096	2,998	7,042	3,693	3,349
25-29	4,578	2,182	2,396	5,479	2,730	2,749
30-34	4,122	1,881	2,241	4,825	2,333	2,492
35-39	5,097	2,229	2,868	5,832	2,704	3,128
40-44	5,952	2,586	3,366	6,798	3,132	3,666
45-49	4,872	2,125	2,747	5,543	2,545	2,998
50-54	3,517	1,543	1,974	3,971	1,831	2,140
55-59	1,722	838	884	1,894	939	955
60-64	3,222	1,455	1,767	3,425	1,565	1,860
65-69	2,338	1,067	1,271	2,454	1,121	1,333
70-74	2,025	908	1,117	2,078	929	1,149
75-79	1,147	394	753	1,172	400	772
80 և ավելի 80 and older 80 и старше	693	180	513	710	184	526
Գյուղական	144,513	70,111	82,402	158,693	80,075	78,618

Տարիքը Age Возраст	Առկա բնակչություն De facto population Наличное население			Մշտական բնակչություն De jure population Постоянное население		
	Ընդամենը Total Всего	Տղամարդիկ Male Мужчины	Չանայր Female Женщины	Ընդամենը Total Всего	Տղամարդիկ Male Мужчины	Չանայր Female Женщины
Rural Сельское						
0-4	11,910	6,478	5,432	12,768	6,916	5,852
5-9	15,066	7,774	7,292	16,181	8,381	7,800
10-14	17,363	9,048	8,315	18,393	9,587	8,806
15-19	15,293	7,960	7,333	16,077	8,341	7,736
20-24	10,856	5,272	5,584	12,326	6,282	6,044
25-29	8,717	4,076	4,641	10,420	5,275	5,145
30-34	9,221	4,353	4,868	11,041	5,730	5,311
35-39	10,963	5,213	5,750	12,878	6,796	6,082
40-44	10,266	4,764	5,502	11,873	6,149	5,724
45-49	6,792	3,141	3,651	7,661	3,897	3,764
50-54	4,555	1,999	2,556	4,977	2,347	2,630
55-59	2,510	1,123	1,387	2,649	1,225	1,424
60-64	5,874	2,580	3,294	6,035	2,682	3,353
65-69	5,406	2,467	2,939	5,511	2,533	2,978
70-74	5,314	2,371	2,943	5,395	2,408	2,987
75-79	2,612	980	1,632	2,670	1,000	1,670
80 և ավելի 80 and older 80 и старше	1,795	512	1,283	1,838	526	1,312
Քաղաքները Townns Города						
<u>ք. Գավառ (Շամոն)</u> t. Gavar (Kamo) г. Гавар (Камо)	23,302	10,971	12,331	26,621	13,023	13,598
0-4	1,327	725	602	1,531	838	693
5-9	1,925	985	940	2,223	1,140	1,083
10-14	2,506	1,276	1,230	2,775	1,418	1,357
15-19	2,621	1,357	1,264	2,844	1,483	1,361
20-24	1,983	969	1,014	2,370	1,223	1,147
25-29	1,472	682	790	1,847	916	931
30-34	1,360	605	755	1,692	821	871
35-39	1,598	692	906	1,902	911	991
40-44	1,823	770	1,053	2,143	989	1,154
45-49	1,465	639	826	1,728	810	918
50-54	1,168	498	670	1,341	610	731
55-59	617	303	314	677	341	336
60-64	1,253	575	678	1,312	611	701
65-69	825	390	435	852	401	451
70-74	736	317	419	748	320	428
75-79	382	134	248	388	135	253
80 և ավելի 80 and older 80 и старше	241	54	187	248	56	192
<u>ք. Շամբարակ</u> t. Chambarak г. Чамбарак	6,198	2,964	3,234	6,405	3,094	3,311
0-4	484	251	233	488	254	234
5-9	507	263	244	522	268	254
10-14	678	354	324	692	363	329
15-19	542	287	255	552	289	263

Տարիքը Age Возраст	Առկա բնակչություն De facto population Наличное население			Մշտական բնակչություն De jure population Постоянное население		
	Ընդամենը Total Всего	Տղամարդիկ Male Мужчины	Չամայր Female Женщины	Ընդամենը Total Всего	Տղամարդիկ Male Мужчины	Չամայր Female Женщины
20-24	512	279	233	533	296	237
25-29	386	168	218	410	180	230
30-34	343	178	165	360	192	168
35-39	446	194	252	472	212	260
40-44	531	233	298	556	254	302
45-49	411	200	211	423	209	214
50-54	254	107	147	270	118	152
55-59	110	44	66	115	48	67
60-64	229	94	135	232	95	137
65-69	258	116	142	263	119	144
70-74	241	106	135	243	106	137
75-79	168	62	106	173	62	111
80 և ավելի 80 and older 80 и старше	98	28	70	101	29	72
<u>ք.Մարտունի</u> <u>t. Martuni</u> <u>г. Мартуни</u>	11,117	5,382	5,735	11,756	5,814	5,942
0-4	800	458	342	834	467	367
5-9	931	481	450	985	508	477
10-14	1,306	688	618	1,352	712	640
15-19	1,289	655	634	1,320	679	641
20-24	908	466	442	987	520	467
25-29	696	331	365	768	381	387
30-34	633	301	332	692	349	343
35-39	866	384	482	932	427	505
40-44	866	378	488	942	443	499
45-49	735	316	419	785	356	429
50-54	539	252	287	575	279	296
55-59	252	116	136	261	122	139
60-64	448	197	251	461	205	256
65-69	333	160	173	343	165	178
70-74	268	124	144	274	126	148
75-79	145	50	95	142	50	92
80 և ավելի 80 and older 80 и старше	102	25	77	103	25	78
<u>ք.Սևան</u> <u>t. Sevan</u> <u>г. Севан</u>	18,776	8,784	9,992	21,422	10,223	11,199
0-4	1,084	561	523	1,193	623	570
5-9	1,392	715	677	1,548	787	761
10-14	1,825	945	880	2,021	1,039	982
15-19	1,968	987	981	2,169	1,089	1,080
20-24	1,818	910	908	2,192	1,129	1,063
25-29	1,249	625	624	1,513	775	738
30-34	1,082	474	608	1,276	584	692
35-39	1,324	557	767	1,545	677	868
40-44	1,723	715	1,008	1,987	857	1,130
45-49	1,511	617	894	1,772	765	1,007
50-54	1,043	479	564	1,208	580	628
55-59	462	236	226	532	275	257
60-64	844	390	84 454	928	434	494

Տարիքը Age Возраст	Առկա բնակչություն De facto population Наличное население			Մշտական բնակչություն De jure population Постоянное население		
	Ընդամենը Total Всего	Տղամարդիկ Male Мужчины	Վանայր Female Женщины	Ընդամենը Total Всего	Տղամարդիկ Male Мужчины	Վանայր Female Женщины
65-69	549	231	318	599	252	347
70-74	475	210	265	497	221	276
75-79	273	90	183	284	93	191
80 և ավելի 80 and older 80 и старше	154	42	112	158	43	115
<u>ք. Վարդենիս</u> <u>t. Vardenis</u> <u>г. Варденис</u>	11,465	5,671	5,794	12,753	6,409	6,344
0-4	763	431	332	834	466	368
5-9	1,030	545	485	1,131	598	533
10-14	1,277	677	600	1,388	747	641
15-19	1,224	647	577	1,332	689	643
20-24	873	472	401	960	525	435
25-29	775	376	399	941	478	463
30-34	704	323	381	805	387	418
35-39	863	402	461	981	477	504
40-44	1,009	490	519	1,170	589	581
45-49	750	353	397	835	405	430
50-54	513	207	306	577	244	333
55-59	281	139	142	309	153	156
60-64	448	199	249	492	220	272
65-69	373	170	203	397	184	213
70-74	305	151	154	316	156	160
75-79	179	58	121	185	60	125
80 և ավելի 80 and older 80 и старше	98	31	67	100	31	69

Առկա և մշտական բնակչությունն ըստ քաղաքային, գյուղական բաշխվածության և սեռի
De Facto and De Jure Population by Urban, Rural Distribution and Sex
Наличное и постоянное население по городскому, сельскому распределению и полу

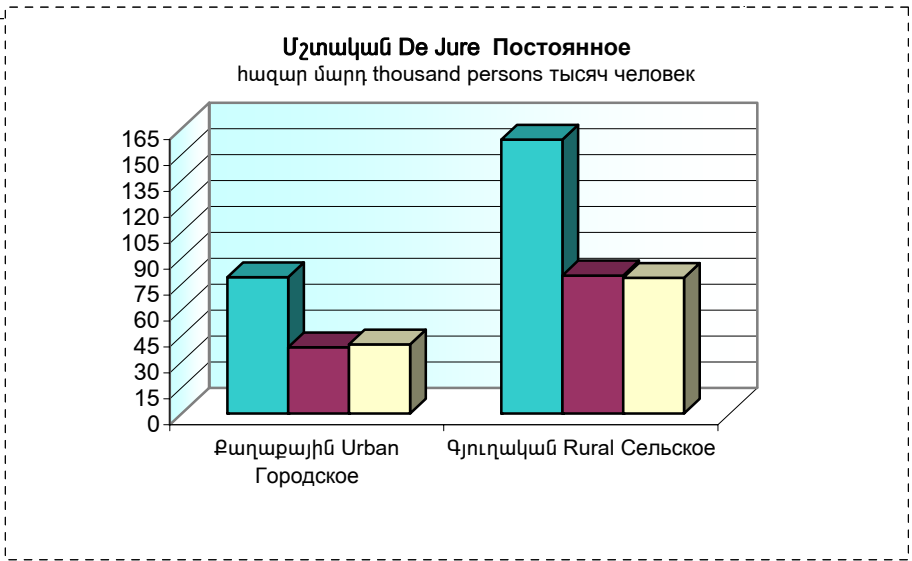
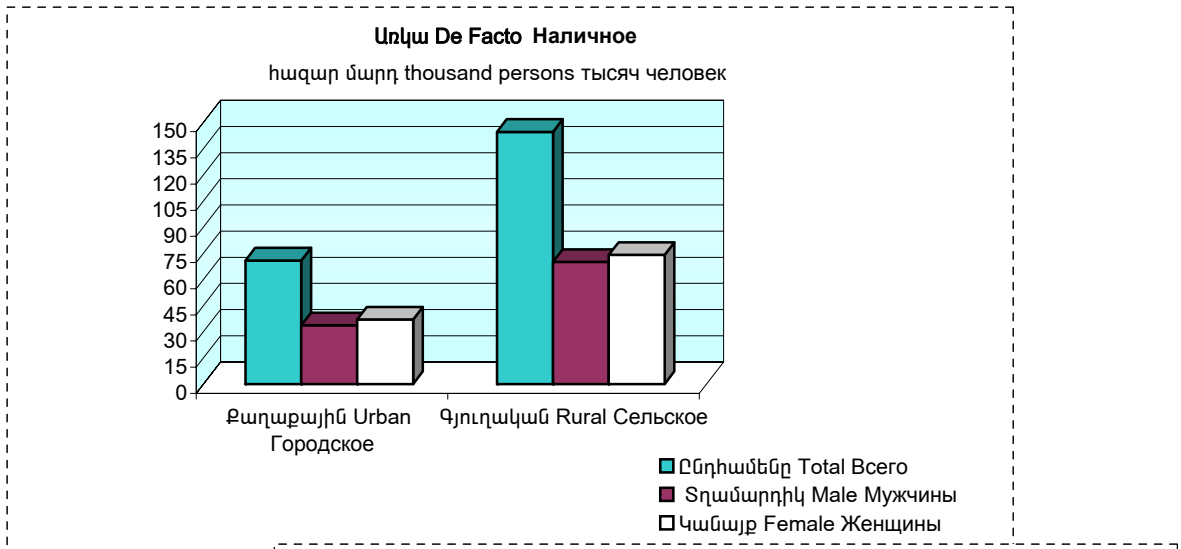

Մշտական բնակչությունն ըստ տարիքի և սեռի
De Jure Population by Age and Sex
Постоянное население по возрасту и полу
 հազար մարդ thousand persons / тысяча человек

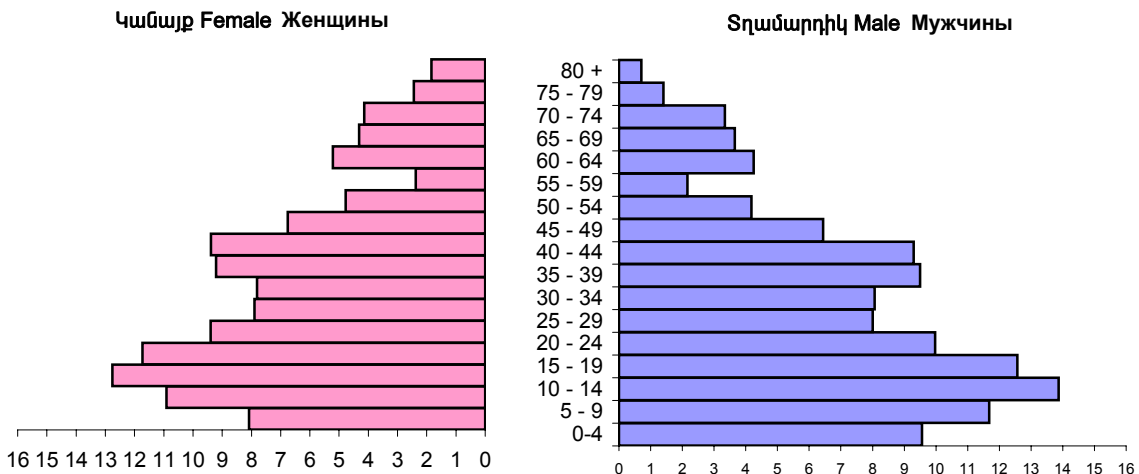

Աղյուսակ 2.2 Մշտական բնակչությունը (քաղաքային, գյուղական) ըստ տարիքի, սեռի և ամուսնական վիճակի

Table 2.2 De Jure Population (Urban, Rural) by Age, Sex and Marital Status

Таблица 2.2 Постоянное население (городское, сельское) по возрасту, полу и семейному положению

Գեղարքունիքի մարզի 15 և բարձր տարիքի բնակչությունը
Marz of Gegharkunik, Population aged 15 years and older
Марз Гегаркуник, население 15 лет и старше

Աղյուսակ 2.2
Table 2.2
Таблица 2.2

Տարիքը Age Возраст	<i>Ամուսնական վիճակը</i> <i>Marital Status</i> <i>Семейное положение</i>											
	Ընդամենը Total Всего				Տղամարդիկ Male Мужчины				Չանայր Female Женщины			
	Ընդամենը Total Всего	Երբեք չամուսնացած Never married Никогда не состоящие в браке	Ամուսնացած* Married* В браке*	Այրի, կնակորույս և ամուսնալուծված** Widowed and divorced** Вдовье и разведенные**	Ընդամենը Total Всего	Երբեք չամուսնացած Never married Никогда не состоящие в браке	Ամուսնացած Married В браке	Այրի, կնակորույս և ամուսնալուծված Widowed and divorced Вдовье и разведенные	Ընդամենը Total Всего	Երբեք չամուսնացած Never married Никогда не состоящие в браке	Ամուսնացած Married В браке	Այրի, կնակորույս և ամուսնալուծված Widowed and divorced Вдовье и разведенные
Գեղարքունիքի մարզ	170,791	41,644	113,364	15,783	83,526	25,078	55,735	2,713	87,265	16,566	57,629	13,070
Marz of Gegharkunik												
Марз Гегаркуник												
15 - 19	24,294	22,581	1,701	12	12,570	12,478	92	0	11,724	10,103	1,609	12
20 - 24	19,368	11,118	8,109	141	9,975	8,142	1,824	9	9,393	2,976	6,285	132
25 - 29	15,899	3,498	11,870	531	8,005	2,817	4,965	223	7,894	681	6,905	308
30 - 34	15,866	1,177	14,060	629	8,063	803	7,055	205	7,803	374	7,005	424

Գեղարքունիքի մարզի 15 և բարձր տարիքի բնակչությունը
 Marz of Gegharkunik, Population aged 15 years and older
 Марз Гегаркуник, население 15 лет и старше

Աղյուսակ 2.2
 Table 2.2.
 Таблица 2.2

Տարիքը Age Возраст	<i>Անտանական վիճակը</i> <i>Marital Status</i> <i>Семейное положение</i>											
	Ընդամենը Total Всего				Տղամարդիկ Male Мужчины				Վանայր Female Женщины			
	Ընդամենը Total Всего	Երբեք չամուսնացած Never married Никогда не состоящие в браке	Ամուսնացած* Married* В браке*	Սրբի, կնիակրոյու և ամուսնալուծված** Widowed and divorced** Вдовы и разведенные**	Ընդամենը Total Всего	Երբեք չամուսնացած Never married Никогда не состоящие в браке	Ամուսնացած Married В браке	Սրբի, կնիակրոյու և ամուսնալուծված Widowed and divorced Вдовы и разведенные	Ընդամենը Total Всего	Երբեք չամուսնացած Never married Никогда не состоящие в браке	Ամուսնացած Married В браке	Սրբի, կնիակրոյու և ամուսնալուծված Widowed and divorced Вдовы и разведенные
35 - 39	18,710	827	17,099	784	9,500	369	8,942	189	9,210	458	8,157	595
40 - 44	18,671	783	16,850	1,038	9,281	209	8,903	169	9,390	574	7,947	869
45 - 49	13,204	521	11,757	926	6,442	108	6,224	110	6,762	413	5,533	816
50 և ավելի 50 and older 50 и старше	44,779	1,139	31,918	11,722	19,690	152	17,730	1,808	25,089	987	14,188	9,914
Քաղաքային Urban Городское	59,440	15,868	37,544	6,028	28,335	9,070	18,293	972	31,105	6,798	19,251	5,056
15 - 19	8,217	7,814	399	4	4,229	4,203	26	0	3,988	3,611	373	4
20 - 24	7,042	4,650	2,348	44	3,693	3,124	566	3	3,349	1,526	1,782	41
25 - 29	5,479	1,515	3,730	234	2,730	1,107	1,527	96	2,749	408	2,203	138
30 - 34	4,825	495	4,090	240	2,333	293	1,974	66	2,492	202	2,116	174
35 - 39	5,832	334	5,159	339	2,704	138	2,501	65	3,128	196	2,658	274
40 - 44	6,798	324	5,961	513	3,132	83	2,980	69	3,666	241	2,981	444
45 - 49	5,543	224	4,829	490	2,545	49	2,444	52	2,998	175	2,385	438
50 և ավելի	15,704	512	11,028	4,164	6,969	73	6,275	621	8,735	439	4,753	3,543

Գեղարքունիքի մարզի 15 և բարձր տարիքի բնակչությունը
 Marz of Gegharkunik, Population aged 15 years and older
 Марз Гегаркуник, население 15 лет и старше

Աղյուսակ 2.2
 Table 2.2.
 Таблица 2.2

Տարիքը Age Возраст	<i>Անտանական վիճակը</i> <i>Marital Status</i> <i>Семейное положение</i>											
	Ընդամենը Total Всего				Տղամարդիկ Male Мужчины				Վանայր Female Женщины			
	Ընդամենը Total Всего	Երբեք չամուսնացած Never married Никогда не состоящие в браке	Ամուսնացած* Married* В браке*	Այրի, կնիակրույս և ամուսնալուծված** Widowed and divorced** Вдовы и разведенные**	Ընդամենը Total Всего	Երբեք չամուսնացած Never married Никогда не состоящие в браке	Ամուսնացած Married В браке	Այրի, կնիակրույս և ամուսնալուծված Widowed and divorced Вдовы и разведенные	Ընդամենը Total Всего	Երբեք չամուսնացած Never married Никогда не состоящие в браке	Ամուսնացած Married В браке	Այրի, կնիակրույս և ամուսնալուծված Widowed and divorced Вдовы и разведенные
50 and older 50 и старше	111,351	25,776	75,820	9,755	55,191	16,008	37,442	1,741	56,160	9,768	38,378	8,014
Գյուղական Rural Сельское												
15 - 19	16,077	14,767	1,302	8	8,341	8,275	66	0	7,736	6,492	1,236	8
20 - 24	12,326	6,468	5,761	97	6,282	5,018	1,258	6	6,044	1,450	4,503	91
25 - 29	10,420	1,983	8,140	297	5,275	1,710	3,438	127	5,145	273	4,702	170
30 - 34	11,041	682	9,970	389	5,730	510	5,081	139	5,311	172	4,889	250
35 - 39	12,878	493	11,940	445	6,796	231	6,441	124	6,082	262	5,499	321

Գեղարքունիքի մարզի 15 և բարձր տարիքի բնակչությունը
 Marz of Gegharkunik, Population aged 15 years and older
 Марз Гегаркуник, население 15 лет и старше

Աղյուսակ 2.2
 Table 2.2.
 Таблица 2.2

Տարիքը Age Возраст	Անտանական վիճակը Marital Status Семейное положение											
	Ընդամենը Total Всего				Տղամարդիկ Male Мужчины				Վանայր Female Женщины			
	Ընդամենը Total Всего	Երբեք չամուսնացած Never married Никогда не состоящие в браке	Ամուսնացած* Married* В браке*	Այրի, կնիակրույս և ամուսնալուծված** Widowed and divorced** Вдовье и разведенные**	Ընդամենը Total Всего	Երբեք չամուսնացած Never married Никогда не состоящие в браке	Ամուսնացած Married В браке	Այրի, կնիակրույս և ամուսնալուծված Widowed and divorced Вдовье и разведенные	Ընդամենը Total Всего	Երբեք չամուսնացած Never married Никогда не состоящие в браке	Ամուսնացած Married В браке	Այրի, կնիակրույս և ամուսնալուծված Widowed and divorced Вдовье и разведенные
40 - 44	11,873	459	10,889	525	6,149	126	5,923	100	5,724	333	4,966	425
45 - 49	7,661	297	6,928	436	3,897	59	3,780	58	3,764	238	3,148	378
50 և ավելի 50 and older 50 и старше	29,075	627	20,890	7,558	12,721	79	11,455	1,187	16,354	548	9,435	6,371

* Ներառում է քաղաքացիական կապության ակտերի գրանցման մարմիններում (ԶԿԱԳ) գրանցված ամուսնացածների, փաստացի ամուսնացածների (առանց գրանցման) և առանձին ապրող ամուսինների թվաքանակները:

* Includes those individuals living in legal marriages (with registration), those living in de facto marriages (without registration), and married couples living separately.

* Включает лиц в зарегистрированном браке (в ЗАГС-е), фактически состоящих в браке (без регистрации) и отдельно живущих супругов.

** Ներառում է ԶԿԱԳ-ում գրանցված ամուսնալուծվածների և փաստացի ամուսնալուծվածների (առանց գրանցման) թվաքանակները:

** Includes those individuals in legal divorce (registrated) and in de facto divorce (without registration).

** Включает численность зарегистрированных в ЗАГС-е разведенных и фактически разведенных (без регистрации).

Մշտական բնակչությունը ըստ տարիքի և ամուսնական վիճակի
 De Jure Population by Age and Marital Status
 Постоянное население по возрасту и семейному положению

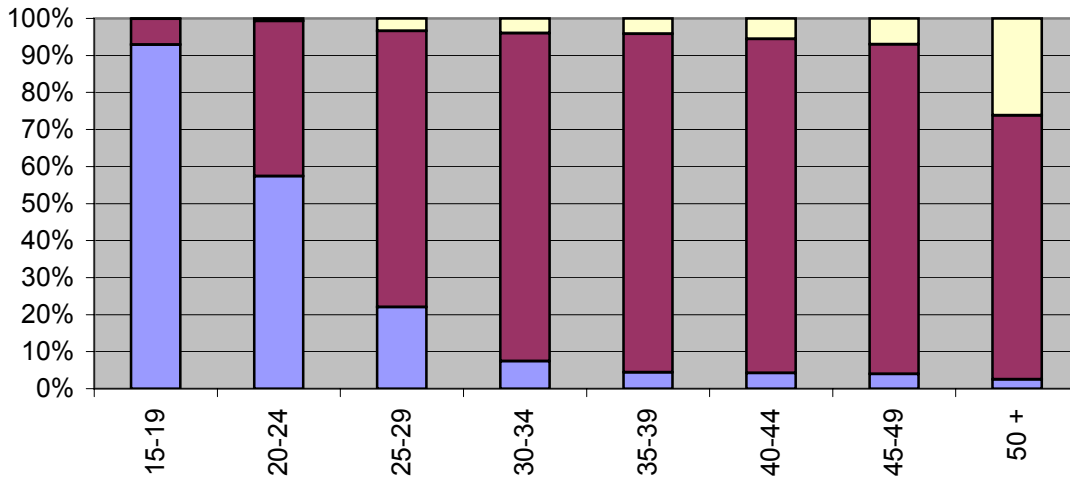

Մշտական բնակչությունը ըստ սեռի և ամուսնական վիճակի
 De Jure Population by Sex and Marital Status
 Постоянное население по полу и семейному положению

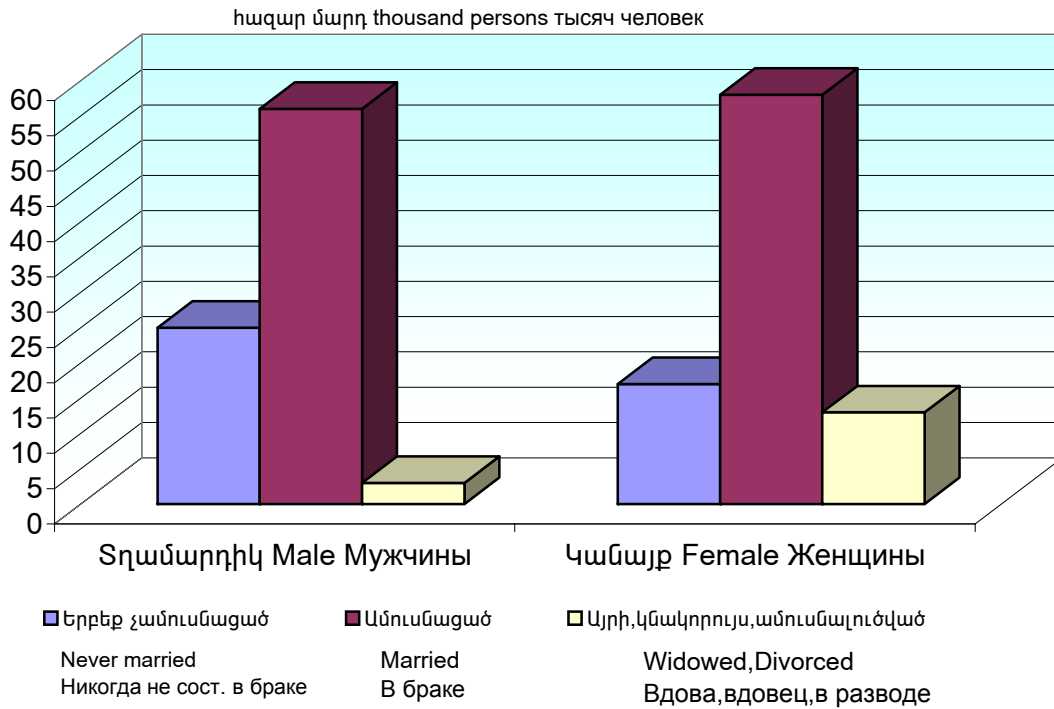

Աղյուսակ 2.3 Մշտական բնակչության կանայք (քաղաքային, գյուղական) ըստ տարիքի և երբևէ ծնած երեխաների քվաքանակի

Table 2.3 De Jure Female Population (Urban, Rural) by Age and Indicated Number of Children Ever Born

Таблица 2.3 Женщины постоянного населения (городские сельское) по возрасту и количеству рожденных детей

Գեղարքունիքի մարզի 15 և բարձր տարիքի կանայք
 Marz of Gegharkunik, Females aged 15 years and older
 Марз Гегаркуник, женщины 15 лет и старше

Աղյուսակ 2.3
 Table 2.3
 Таблица 2.3

Տարիքը Age Возраст	Ընդամենը կանայք Total women Всего женщин	Կանայք ըստ երբևէ ծնած երեխաների քվաքանակի Female population with indicated number of children ever born Женщины по числу рожденных детей						5 և ավելի երեխա 5 and more children 5 и больше детей	Երբևէ ծնված երեխաների ընդհանուր քվաքանակը Total number of children ever born* Общее число рожденных детей*	Երբևէ ծնված երեխաների միջին քվաքանակը 1000 կնոջ հաշվով** Average number of children ever born per 1000 Females** Среднее число детей на 1000 женщин***	
		0	1	2	3	4	Կանանց քվաքանակը Number of women Численность женщин				
							Երեխաների քվաքանակը Number of children Численность детей				
Գեղարքունիքի մարզ Marz of Gegharkunik Марз Гегаркуник	87,265	20,481	6,138	17,058	19,481	10,550	13,557	85,594	226,492	2,595	
15-19	11,724	10,982	570	155	17	0	0	0	932	79	
20-24	9,393	3,935	1,850	2,820	660	107	21	111	10,009	1,066	
25-29	7,894	1,026	759	3,623	1,894	474	118	650	16,233	2,056	
30-34	7,803	608	406	2,986	2,670	844	289	1,560	19,324	2,476	
35-39	9,210	653	404	2,317	3,727	1,448	661	3,619	25,630	2,783	
40-44	9,390	820	470	1,962	3,707	1,575	856	4,746	26,561	2,829	
45-49	6,762	618	378	1,225	2,458	1,261	822	4,687	19,933	2,948	
50 և ավելի 50 and older 50 и старше	25,089	1,839	1,301	1,970	4,348	4,841	10,790	70,221	107,870	4,299	

Գեղարքունիքի մարզի 15 և բարձր տարիքի կանայք
 Marz of Gegharkunik, Females aged 15 years and older
 Марз Гегаркуник, женщины 15 лет и старше

Աղյուսակ 2.3

Table 2.3

Таблица 2.3

Տարիքը Age Возраст	Ընդամենը կանայք Total women Всего женщин	Կանայք ըստ երբևէ ծնած երեխաների թվաքանակի Female population with indicated number of children ever born Женщины по числу рожденных детей						5 և ավելի երեխա 5 and more children 5 и больше детей	Երբևէ ծնված երեխաների ընդհանուր թվաքանակը Total number of children ever born* Общее число рожденных детей*	Երբևէ ծնված երեխաների միջին թվաքանակը 1000 կնոջ հաշվով** Average number of children ever born per 1000 Females** Среднее число детей на 1000 женщин**	
		0	1	2	3	4	5 և ավելի երեխա 5 and more children 5 и больше детей				
							Կանանց թվաքանակը Number of women Численность женщин				Երեխաների թվաքանակը Number of children Численность детей
Քաղաքային Urban Городское	31,105	8,265	2,538	7,084	7,136	3,289	2,793	16,691	67,962	2,185	
15-19	3,988	3,846	113	22	7	0	0	0	179	45	
20-24	3,349	1,861	681	708	83	14	2	10	2,412	720	
25-29	2,749	544	342	1,343	425	78	17	95	4,710	1,713	
30-34	2,492	291	163	1,149	686	158	45	235	5,386	2,161	
35-39	3,128	270	167	1,047	1,222	307	115	614	7,769	2,484	
40-44	3,666	352	258	1,023	1,403	456	174	951	9,288	2,534	
45-49	2,998	285	210	731	1,149	420	203	1,147	7,946	2,650	
50 և ավելի 50 and older 50 и старше	8,735	816	604	1,061	2,161	1,856	2,237	13,639	30,272	3,466	
Գյուղական Rural Сельское	56,160	12,216	3,600	9,974	12,345	7,261	10,764	68,903	158,530	2,823	
15-19	7,736	7,136	457	133	10	0	0	0	753	97	
20-24	6,044	2,074	1,169	2,112	577	93	19	101	7,597	1,257	
25-29	5,145	482	417	2,280	1,469	396	101	555	11,523	2,240	
30-34	5,311	317	243	1,837	1,984	686	244	1,325	13,938	2,624	
35-39	6,082	383	237	1,270	2,505	1,141	546	3,005	17,861	2,937	
40-44	5,724	468	212	939	2,304	1,119	682	3,795	17,273	3,018	

Գեղարքունիքի մարզի 15 և բարձր տարիքի կանայք
 Marz of Gegharkunik, Females aged 15 years and older
 Марз Гегаркуник, женщины 15 лет и старше

Աղյուսակ 2.3
 Table 2.3
 Таблица 2.3

Տարիքը Age Возраст	Ընդամենը կանայք Total women Всего женщин	Կանայք ըստ երբևէ ծնած երեխաների թվաքանակի Female population with indicated number of children ever born Женщины по числу рожденных детей						5 և ավելի երեխա 5 and more children 5 и больше детей	Երբևէ ծնված երեխաների ընդհանուր թվաքանակը* Total number of children ever born* Общее число рожденных детей*	Երբևէ ծնված երեխաների միջին թվաքանակը 1000 կնոջ հաշվով** Average number of children ever born per 1000 Females** Среднее число детей на 1000 женщин**	
		0	1	2	3	4	Կանանց թվաքանակը Number of women Численность женщин				
							Երեխաների թվաքանակը Number of children Численность детей				
45-49	3,764	333	168	494	1,309	841	619	3,540	11,987	3,185	
50 և ավելի 50 and older	16,354	1,023	697	909	2,187	2,985	8,553	56,582	77,598	4,745	

* Յուցանիշները ներառում են միայն կենդանածին երեխաներին: Որդեգրված և խնամակալված երեխաները, ինչպես նաև ամուսնու նախկին ամուսնությունից ունեցած երեխաները, սվյալ կնոջ ծննդաբերած երեխաների թվաքանակի մեջ չեն հաշվառվել:

*Figures include only children born alive to the woman. Adopted children, children taken under custody, and children from the husband's previous marriage(s) are not included.

* Показатели включают только живорожденных детей. Усыновленные и опекаемые дети, а также дети мужей от прежнего брака, в число детей, рожденных данной женщиной не включены.

** Յուցանիշները ստացվել են «Երբևէ ծնված երեխաների ընդհանուր թվաքանակը» և «Ընդամենը կանայք» սյունակների համապատասխան տողերի հարաբերությունից:

** This figure is calculated as a ratio from the "Total number of children ever born" to "Total women" of corresponding age category.

** Показатели получены из соотношения соответствующих строк столбцов "Общее число рожденных детей" и "Всего женщин".