

ԲԱԺԻՆ-CHAPTER-РАЗДЕЛ- 3

ՄՇՏԱԿԱՆ ԲՆԱԿԱԶՈՒԹՅԱՆ ԿՐԹԱԿԱՆ ՄԱԿԱՐԴԱԿԸ
EDUCATIONAL ATTAINMENT FOR THE DE JURE POPULATION
УРОВЕНЬ ОБРАЗОВАНИЯ ПОСТОЯННОГО НАСЕЛЕНИЯ

Մեթոդաբանական պարզաբանումներ
Methodological notes
Методологические пояснения

Հետրուիական և բարձրագույն մասնագիտական կրթական մակարդակ ունեցողներին են վերագրվել հետևյալ կրթական մակարդակներն ընդհանրապես՝ «Գիտությունների դոկտոր» և «Գիտությունների թեկնածու», որոնք միավորվել են «Գիտական աստիճանը» տողում:

«Հետրուիական մասնագիտական», որը ներառել է ասպիրանտուրա, ինտերնատուրա, օրդինատուրա, շարունակական մագիստրատուրա ավարտած անձանց:

«Բարձրագույն մասնագիտական», որը ներառել է պետական և ոչ պետական ԲՈՒՀ-եր՝ համալսարան, ինստիտուտ, ակադեմիա, կոնսերվատորիա, ինչպես նաև բակալավրատուրա և մագիստրատուրա ավարտած անձանց:

«Թերի բարձրագույն» կրթական մակարդակին են վերագրվել ԲՈՒՀ-երում սովորող ու սովորած և ուսման ժամկետի կեսից ավելին անցած, ինչպես նաև ուսումնական դասընթացն ամբողջությամբ ավարտած, որակավորման պետական քննությունները չհանձնած կամ ավարտական դիպլոմային աշխատանքները չպաշտպանած անձինք:

«Միջին մասնագիտական» կրթական մակարդակին են վերագրվել այն անձինք, ովքեր ավարտել են տեխնիկում, քոլեջ կամ դրանց հավասարեցված այլ պետական և ոչ պետական միջին մասնագիտական ուսումնական հաստատություններ:

«Նախնական մասնագիտական» կրթական մակարդակին են վերագրվել այն անձինք, ովքեր հիմնական ընդհանուր կրթության հիմքի վրա ձեռք են բերել նախնական մասնագիտական կրթություն (արհեստագործական,

The “Doctor of Science” is the highest scientific degree of education. The “Candidate of Science” corresponds to a PhD, and is the second highest level of scientific degree of education available. These two educational levels have been combined into the category “Scientific Degree” for the purposes of tabulation.

“Post-graduate professional” level corresponds to those individuals who have graduated from a post-graduate course, research studentship, or are engaged in graduate studies.

“Higher professional” corresponds to those individuals who have graduated from state and private institutions of higher education (HEI), such as university, institute, academy, conservatoire, as well as baccalaureate and magistrate.

“Incomplete higher” corresponds to those individuals who are studying or used to study at an HEI and have passed half of the period of education, as well as to those who have covered the entire syllabus but have not passed the State qualification examinations or maintained their graduation papers.

“Secondary professional” corresponds to those individuals who have graduated from technical colleges, colleges or other equivalent state or private secondary professional educational establishments.

“Primary professional” corresponds to those individuals who have acquired primary professional education (from trade, industrial, branch professional or vocational colleges) after completing their General Basic education

К лицам, имеющим послевузовский и высший специальный уровень образования были приписаны отметившие следующие уровни образования: “Доктор наук” и “Кандидат наук”, объединенные в строке “Научная степень”.

“Послевузовский специальный”, в который входят лица, окончившие аспирантуру, интернатуру, ординатуру, продолжительную магистратуру.

“Высший специальный”, в который входят лица, окончившие государственные и не государственные ВУЗ-ы: университет, институт, академия, консерватория, а также бакалавратура и магистратура.

К “Неполному высшему” уровню образования, приписаны учащиеся и учившиеся ВУЗ-ов и прошедшие более половины учебного срока, а также целиком закончившие учебный курс, несдавшие государственные квалификационные экзамены или незащитившие выпускные дипломные работы лица.

К “Среднему специальному” уровню образования были приписаны лица, окончившие техникум, колледж или приравненные к ним государственные и не государственные средне-специальные учебные заведения.

К “Предворительному специальному” уровню образования, приписаны лица, которые на основании общего образования приобрели предворительное специальное образование (ремесленные, профтехнические, отраслевые профессиональные, технические училища).

արոՖտեխնիկական, ճյուղային արոՖեսիոնալ, տեխնիկական ուսումնարաններ) :

«Ընդհանուր միջնակարգ» կրթական մակարդակին են վերագրվել միջնակարգ հանրակրթական դպրոց, վարժարան, գիմնազիա և միջնակարգ հանրակրթական ուսումնական ծրագրեր իրականացնող ուսումնական այլ հաստատություններ ավարտած անձինք:

«Ընդհանուր հիմնական» կրթական մակարդակին են վերագրվել հիմնական հանրակրթական դպրոց ավարտած և համապատասխան ավարտական վկայական (8-րդ դասարան ավարտած) ստացած անձինք:

«Ընդհանուր տարրական» կրթական մակարդակին են վերագրվել տարրական դասընթացն ավարտած անձինք:

«Չունի տարրական» կրթական մակարդակին են վերագրվել տարրական կրթություն չունեցող սակայն որևէ լեզվով գրել, կարդալ կամ միայն կարդալ իմացող 7 և բարձր տարիքի անձինք:

Ուսմանական հաստատության տեսակները

«Հետբուհական մասնագիտական» - ուսումնական կենտրոններ՝ դոկտորանտի ծրագրով, ինչպես նաև համապատասխան կրթական ծրագրերով ԲՈՒՀ-եր, գիտական հիմնարկների ասպիրանտուրա, ինտերնատուրա:

«Բարձրագույն մասնագիտական»-պետական և ոչ պետական բարձրագույն ուսումնական հաստատություններ (ինստիտուտներ, ակադեմիաներ, համալսարաններ, կոնսերվատորիաներ և նրանց հավասարեցված բարձրագույն մասնագիտական ծրագրեր իրականացնող այլ ուսումնական հաստատություններ):

«Միջին մասնագիտական» - պետական և ոչ պետական տեխնիկումներ, քոլեջներ և դրանց հավասարեցված միջին մասնագիտական կրթական ծրագրեր իրականացնող այլ միջին մասնագիտական ուսումնական հաստատություններ:

«Հանրակրթական»- հիմնական և հանրակրթական միջնակարգ, տարրական դպրոցներ, գիմնազիաներ, վարժարաններ, հատուկ

“(General) Secondary” corresponds to those individuals who have graduated from schools, colleges, comprehensive schools and other educational establishments with general secondary curriculum .

“General basic” corresponds to those individuals who after completing the Primary educational level, finish five year of general basic courses. A certificate is awarded upon completion.

“Primary” corresponds to those individuals who have covered the three years elementary courses.

“No primary” corresponds to those individuals aged 7 and older who have not completed primary education but can read or write in any language.

Types of Educational Institutions

“Post-graduate professional” are educational establishments with offering doctorates, as well as HEIs offering similar syllabuses, post-graduate courses and internships.

“Higher professional” are state or private HEIs or other equivalent state or private higher professional educational establishments.

“Secondary professional” are state and private technical colleges, colleges or equivalent state or private secondary professional establishments.

“Secondary Basic” includes secondary, elementary schools, comprehensive schools, private schools, boarding schools, as well as schools for children with a physical or mental disorder.

“Additional educational” corresponds to preparatory courses, courses for recertification or refresher courses that last up to six months.-

К “общему среднему” уровню образования приписаны лица, окончившие средние общеобразовательные школы, гимназии, лицеи и другие учреждения, осуществляющие средние общеобразовательные программы.

К “общему основному” уровню образования приписаны лица, окончившие основную общеобразовательную школу и получившие соответствующий аттестат об окончании (окончившие 8-ой класс).

К “общему начальному” уровню образования приписаны лица, окончившие начальный курс обучения.

К “Не имеет начального” уровню образования приписаны, не имеющие начального образования, однако умеющие читать, писать или только читать лица 7-и лет и старше..

Виды учебных заведений

“Послевузовские специальные” учебные центры- ВУЗ-ы с программой докторанта, а также с соответствующей образовательной программой, аспирантуры и интернатуры научных учреждений.

“Высшее специальное”- государственные и негосударственные высшие учебные заведения (институты, академии, университеты, консерватории и осуществляющие, равные им ,учебные программы учебные заведения).

“Среднеспециальные”- государственные и негосударственные техникумы, колледжи и осуществляющие, равные им ,учебные программы среднеспециальные учебные заведения).

“Общеобразовательные”- основные и общеобразовательные средние, начальные школы, гимназии, лицеи, специальные интернаты, а также школы для умственно и физически отсталых детей.

գիշերօթիկներ, ինչպես նաև մտավոր և ֆիզիկական զարգացման պակաս ունեցող երեխաների դպրոցներ:

«Լրացուցիչ կրթության» - ընդհանուր կրթություն չտվող դպրոցներ (ուսումնական հաստատություններին կից նախապատրաստական դասընթացներ, վերապատրաստման և որակավորման բարձրացման դասընթացներ), ինչպես նաև մինչև վեց ամիս ժամկետով դասընթացներ:

“Дополнительного образования”- школы, не дающие общего образования(подготовительные курсы при учебных заведениях курсы повышения квалификации), а также курсы, сроком до шести месяцев.

Աղյուսակ 3.1 Մշտական բնակչությունը (քաղաքային, գյուղական) ըստ կրթական մակարդակի, սեռի և տարիքի

Table 3.1 De Jure Population (Urban, Rural) by Educational Attainment, Sex and Age

Таблица 3.1 Постоянное население (городское, сельское) по уровню образования, полу и возрасту

Գեղարքունիքի մարզի 7 և բարձր տարիքի բնակչությունը
 Marz of Gegharkunik, Population aged 7 years and older
 Марз Гегаркуник, население 7 лет и старше

Աղյուսակ 3.1
 Table 3.1
 Таблица 3.1

Կրթական մակարդակը, սեռը Educational level, Sex Уровень образования, поле	Ընդամենը Total Всего	Տարիքը Age Возраст								
		7-10	11-14	15-18	19-20	21-25	26-29	30-39	40-49	50 և ավելի 50 and older 50 и старше
Գեղարքունիքի մարզ Marz of Gegharkunik Марз Гегаркуник	211,684	19,793	21,100	19,879	8,657	18,518	12,507	34,576	31,875	44,779
Գիտական աստիճանով With scientific degree С ученой степенью	97	0	0	0	0	0	4	26	23	44
Հետբուհ. և բարձրագույն մասնագ. Post graduate and higher prof. Поствуз. и высшее спец.	14,711	0	0	0	0	1,766	1,553	4,068	3,835	3,489
Թերի բարձրագույն Incomplete higher Неполное высшее	1,757	0	0	0	531	477	134	210	155	250
Միջին մասնագիտական Secondary professional Среднее спец.	25,260	0	0	0	1,190	2,962	2,423	6,620	6,773	5,292
Նախմական մասնագիտական Primary professional Нач. спец.	5,345	0	0	263	318	519	476	1,696	1,361	712
Ընդհանուր միջնակարգ General secondary	78,100	0	0	9,049	5,364	10,317	6,622	18,674	15,689	12,385

Գեղարքունիքի մարզի 7 և բարձր տարիքի բնակչությունը

Marz of Gegharkunik, Population aged 7 years and older

Марз Гегаркуник, население 7 лет и старше

Աղյուսակ 3.1

Table 3.1

Таблица 3.1

Կրթական մակարդակը, սեռը Educational level, Sex Уровень образования, поле	Ընդամենը Total Всего	Տարիքը Age Возраст								50 և ավելի 50 and older 50 и старше
		7-10	11-14	15-18	19-20	21-25	26-29	30-39	40-49	
Общее среднее Ընդհանուր հիմնական General basic	27,691	0	1,956	8,888	1,033	2,007	1,032	2,565	3,057	7,153
Общее основное Ընդհանուր տարրական General primary	36,371	3,801	18,383	1,586	192	397	221	559	824	10,408
Общее начальное Չունի տարրական No primary	22,352	15,992	761	93	29	73	42	158	158	5,046
Не имеет начального նրանցից՝ ոչ տառաճանաչ of them illiterate	2,321	110	41	44	18	46	23	93	75	1,871
Տղամարդիկ Male Мужчины	104,720	10,141	11,053	10,251	4,467	9,545	6,287	17,563	15,723	19,690
Գիտական աստիճանով With scientific degree С ученой степенью	80	0	0	0	0	0	3	22	19	36
Հետբուհ. և բարձրագույն մասնագ. Post graduate and higher prof. Поствуз. и высшее спец.	8,466	0	0	0	0	671	829	2,293	2,308	2,365
Թերի բարձրագույն Incomplete higher Неполное высшее	951	0	0	0	220	262	80	155	94	140
Միջին մասնագիտական	11,309	0	0	0	305	978	943	3,098	3,273	2,712

Գեղարքունիքի մարզի 7 և բարձր տարիքի բնակչությունը

Marz of Gegharkunik, Population aged 7 years and older

Марз Гегаркуник, население 7 лет и старше

Աղյուսակ 3.1

Table 3.1

Таблица 3.1

Կրթական մակարդակը, սեռը Educational level, Sex Уровень образования, поле	Ընդամենը Total Всего	Տարիքը Age Возраст								50 և ավելի 50 and older 50 и старше
		7-10	11-14	15-18	19-20	21-25	26-29	30-39	40-49	
Secondary professional Среднее спец. Նախնական մասնագիտական Primary professional Нач. спец.	3,389	0	0	137	158	323	303	1,160	873	435
Ընդհանուր միջնակարգ General secondary Общее среднее	38,881	0	0	4,475	2,961	5,861	3,432	9,094	7,289	5,769
Ընդհանուր հիմնական General basic Общее основное	14,001	0	1,062	4,665	677	1,170	544	1,356	1,429	3,098
Ընդհանուր տարրական General primary Общее начальное	17,670	1,963	9,586	917	125	247	133	308	378	4,013
Չունի տարրական No primary Не имеет начального	9,973	8,178	405	57	21	33	20	77	60	1,122
նրանցից՝ ոչ տառաճանաչ of them illiterate из них неграмотные	467	54	28	28	12	22	14	53	30	226
Կանայք Female Женщины	106,964	9,652	10,047	9,628	4,190	8,973	6,220	17,013	16,152	25,089
Գիտական աստիճանով With scientific degree С ученой степенью	17	0	0	0	0	0	1	4	4	8

Գեղարքունիքի մարզի 7 և բարձր տարիքի բնակչությունը

Marz of Gegharkunik, Population aged 7 years and older

Марз Гегаркуник, население 7 лет и старше

Աղյուսակ 3.1

Table 3.1

Таблица 3.1

Կրթական մակարդակը, սեռը Educational level, Sex Уровень образования, поле	Ընդամենը Total Всего	Տարիքը Age Возраст								
		7-10	11-14	15-18	19-20	21-25	26-29	30-39	40-49	50 և ավելի 50 and older 50 и старше
Հետբուհ. և բարձրագույն մասնագ. Post graduate and higher prof. Поствуз. и высшее спец.	6,245	0	0	0	0	1,095	724	1,775	1,527	1,124
Թերի բարձրագույն Incomplete higher Неполное высшее	806	0	0	0	311	215	54	55	61	110
Միջին մասնագիտական Secondary professional Среднее спец.	13,951	0	0	0	885	1,984	1,480	3,522	3,500	2,580
Նախնական մասնագիտական Primary professional Нач. спец.	1,956	0	0	126	160	196	173	536	488	277
Ընդհանուր միջնակարգ General secondary Общее среднее	39,219	0	0	4,574	2,403	4,456	3,190	9,580	8,400	6,616
Ընդհանուր հիմնական General basic Общее основное	13,690	0	894	4,223	356	837	488	1,209	1,628	4,055
Ընդհանուր տարրական General primary Общее начальное	18,701	1,838	8,797	669	67	150	88	251	446	6,395
Չունի տարրական No primary Не имеет начального	12,379	7,814	356	36	8	40	22	81	98	3,924
նրանցից՝ ոչ տարրալiterate of them illiterate из них неграмотные	1,854	56	13	16	6	24	9	40	45	1,645

Գեղարքունիքի մարզի 7 և բարձր տարիքի բնակչությունը

Marz of Gegharkunik, Population aged 7 years and older

Марз Гегаркуник, население 7 лет и старше

Աղյուսակ 3.1

Table 3.1

Таблица 3.1

Կրթական մակարդակը, սեռը Educational level, Sex Уровень образования, поле	Ընդամենը Total Всего	Տարիքը Age Возраст								
		7-10	11-14	15-18	19-20	21-25	26-29	30-39	40-49	50 և ավելի 50 and older 50 и старше
Քաղաքային Urban Городское	71,763	5,757	6,566	6,679	3,074	6,756	4,229	10,657	12,341	15,704
Գիտական աստիճանով With scientific degree С ученой степенью	47	0	0	0	0	0	4	8	10	25
Հետբուհ. և բարձրագույն մասնագ. Post graduate and higher prof. Поствуз. и высшее спец.	7,564	0	0	0	0	975	764	1,857	2,094	1,874
Թերի բարձրագույն Incomplete higher Неполное высшее	790	0	0	0	256	243	67	73	57	94
Միջին մասնագիտական Secondary professional Среднее спец.	12,176	0	0	0	644	1,648	1,129	2,785	3,178	2,792
Նախնական մասնագիտական Primary professional Нач. спец.	1,787	0	0	137	170	242	179	413	398	248
Ընդհանուր միջնակարգ General secondary Общее среднее	24,757	0	0	3,184	1,661	2,988	1,774	4,664	5,440	5,046
Ընդհանուր հիմնական General basic Общее основное	7,870	0	637	2,861	275	508	225	625	858	1,881
Ընդհանուր տարրական General primary Общее начальное	10,582	1,160	5,741	463	56	118	68	164	239	2,573
Չունի տարրական	6,190	4,597	188	34	12	34	19	68	67	1,171

Գեղարքունիքի մարզի 7 և բարձր տարիքի բնակչությունը

Աղյուսակ 3.1

Marz of Gegharkunik, Population aged 7 years and older

Table 3.1

Марз Гегаркуник, население 7 лет и старше

Таблица 3.1

Կրթական մակարդակը, սեռը Educational level, Sex Уровень образования, поле	Ընդամենը Total Всего	Տարիքը Age Возраст								
		7-10	11-14	15-18	19-20	21-25	26-29	30-39	40-49	50 և ավելի 50 and older 50 и старше
No primary Не имеет начального նրանցից՝ ոչ տառաճանաչ of them illiterate из них неграмотные	489	28	6	16	7	17	9	36	22	348
Գյուղական Rural Сельское	139,921	14,036	14,534	13,200	5,583	11,762	8,278	23,919	19,534	29,075
Գիտական աստիճանով With scientific degree С ученой степенью	50	0	0	0	0	0	0	18	13	19
Հետրոտի. և բարձրագույն մասնագ. Post graduate and higher prof. Поствуз. и высшее спец.	7,147	0	0	0	0	791	789	2,211	1,741	1,615
Թերի բարձրագույն Incomplete higher Неполное высшее	967	0	0	0	275	234	67	137	98	156
Միջին մասնագիտական Secondary professional Среднее спец.	13,084	0	0	0	546	1,314	1,294	3,835	3,595	2,500
Նախնական մասնագիտական Primary professional Нач. спец.	3,558	0	0	126	148	277	297	1,283	963	464
Ընդհանուր միջնակարգ General secondary Общее среднее	53,343	0	0	5,865	3,703	7,329	4,848	14,010	10,249	7,339
Ընդհանուր հիմնական	19,821	0	1,319	6,027	758	1,499	807	1,940	2,199	5,272

Գեղարքունիքի մարզի 7 և բարձր տարիքի բնակչությունը

Marz of Gegharkunik, Population aged 7 years and older

Марз Гегаркуник, население 7 лет и старше

Աղյուսակ 3.1

Table 3.1

Таблица 3.1

Կրթական մակարդակը, սեռը Educastional level, Sex Уровень образования, поле	Ընդամենը Total Всего	Տարիքը Age Возраст								
		7-10	11-14	15-18	19-20	21-25	26-29	30-39	40-49	50 և ավելի 50 and older 50 и старше
General basic Общее основное Ընդհանուր տարրական General primary Общее начальное	25,789	2,641	12,642	1,123	136	279	153	395	585	7,835
Չունի տարրական No primary Не имеет начального	16,162	11,395	573	59	17	39	23	90	91	3,875
նրանցից՝ ոչ տառաւանաչ of them illiterate из них неграмотные	1,832	82	35	28	11	29	14	57	53	1,523

Աղյուսակ 3.2 Սովորող մշտական բնակչությունը (քաղաքային, գյուղական) ըստ տարիքի, սեռի և ուսումնական հաստատության տիպի

Table 3.2 School Attendance of De Jure Population by Age, Sex and Type of Educational Institution

Таблица 3.2 Учащиеся постоянного населения по возрасту, полу и виду учебного заведения

Գեղարքունիքի մարզի 7 և բարձր տարիքի բնակչությունը
 Marz of Gegharkunik, Population aged 7 years and older
 Марз Гегаркуник, население 7 лет и старше

Աղյուսակ 3.2
 Table 3.2
 Таблица 3.2

Տարիքը, սեռը Age, Sex Возраст, пол	Ընդամենը Total Всего	Ուսումնական հաստատության տիպը Type of Educational Institution Тип учебного заведения				Չսովորողներ Not studying Неучащиеся
		Հետբուհական և բարձր. մասնագիտական Post graduate and Higher professional Послевуз. спец и высшее спец .	Միջին մասնագիտական Secondary professional Среднее спец.	Հանրակրթական Secondary basic Общеобразов.	Լրացուցիչ կրթության Additional educational Дополнительного обр.	
Գեղարքունիքի մարզ Marz of Gegharkunik Марз Гегаркуник	211,684	3,117	2,181	48,573	184	157,629
7	4,562	0	0	4,473	0	89
8	4,662	0	0	4,622	0	40
9	5,048	0	0	5,007	0	41
10	5,521	0	0	5,467	0	54
11	5,527	0	0	5,456	0	71
12	5,213	0	0	5,155	0	58
13	5,137	0	0	5,061	0	76
14	5,223	0	9	5,061	7	146
15	5,246	0	58	4,784	16	388
16	5,142	268	348	3,078	23	1,425
17	4,925	507	687	311	46	3,374
18-21	17,282	1,701	1,001	54	52	14,474
22-24	11,067	326	41	7	15	10,678
25-34	31,765	223	28	31	17	31,466
35 և ավելի	95,364	92	9	6	8	95,249

Գեղարքունիքի մարզի 7 և բարձր տարիքի բնակչությունը
 Marz of Gegharkunik, Population aged 7 years and older
 Марз Гегаркуник, население 7 лет и старше

Աղյուսակ 3.2
 Table 3.2
 Таблица 3.2

Տարիքը, սեռը Age, Sex Возраст, пол	Ընդամենը Total Всего	Ուսումնական հաստատության տիպը Type of Educational Institution Тип учебного заведения				Չսովորողներ Not studying Неучащиеся
		Հետրուսական և բարձր. մասնագիտական Post graduate and Higher professional Послевуз. спец и высшее спец .	Միջին մասնագիտական Secondary professional Среднее спец.	Հանրակրթական Secondary basic Общеобразов.	Լրացուցիչ կրթության Additional educational Дополнительного обр.	
35 and older 35 и старше Տղամարդիկ Male Мужчины	104,720	1,452	695	24,936	88	77,549
7	2,337	0	0	2,289	0	48
8	2,420	0	0	2,403	0	17
9	2,571	0	0	2,550	0	21
10	2,813	0	0	2,787	0	26
11	2,857	0	0	2,819	0	38
12	2,738	0	0	2,700	0	38
13	2,689	0	0	2,641	0	48
14	2,769	0	8	2,659	6	96
15	2,742	0	49	2,420	14	259
16	2,613	134	161	1,466	17	835
17	2,575	236	196	159	23	1,961
18-21	8,871	700	242	33	13	7,883
22-24	5,744	210	25	5	6	5,498
25-34	16,068	130	12	5	7	15,914
35 և ավելի 35 and older 35 и старше	44,913	42	2	0	2	44,867
Կանայք Female	106,964	1,665	1,486	23,637	96	80,080

Գեղարքունիքի մարզի 7 և բարձր տարիքի բնակչությունը
 Marz of Gegharkunik, Population aged 7 years and older
 Марз Гегаркуник, население 7 лет и старше

Աղյուսակ 3.2
 Table 3.2
 Таблица 3.2

Տարիքը, սեռը Age, Sex Возраст, пол	Ընդամենը Total Всего	Ուսումնական հաստատության տիպը Type of Educational Institution Тип учебного заведения				Չսովորողներ Not studying Неучащиеся
		Հետրոսական և բարձր. մասնագիտական Post graduate and Higher professional Послевуз. спец и высшее спец .	Միջին մասնագիտական Secondary professional Среднее спец.	Հանրակրթական Secondary basic Общеобразов.	Լրացուցիչ կրթության Additional educational Дополнительного обр.	
Женщины						
7	2,225	0	0	2,184	0	41
8	2,242	0	0	2,219	0	23
9	2,477	0	0	2,457	0	20
10	2,708	0	0	2,680	0	28
11	2,670	0	0	2,637	0	33
12	2,475	0	0	2,455	0	20
13	2,448	0	0	2,420	0	28
14	2,454	0	1	2,402	1	50
15	2,504	0	9	2,364	2	129
16	2,529	134	187	1,612	6	590
17	2,350	271	491	152	23	1,413
18-21	8,412	1,001	759	21	39	6,591
22-24	5,322	116	16	2	9	5,180
25-34	15,697	93	16	26	10	15,552
35 և ավելի 35 and older 35 и старше	50,451	50	7	6	6	50,382

Մշտական բնակչությունը ըստ կրթական մակարդակի, սեռի և տարիքի
De Jure Population by Educational Attainment, Sex and Age
Постоянное население по уровню образования, полу и возрасту
 հազար մարդ thousand persons тысяч человек

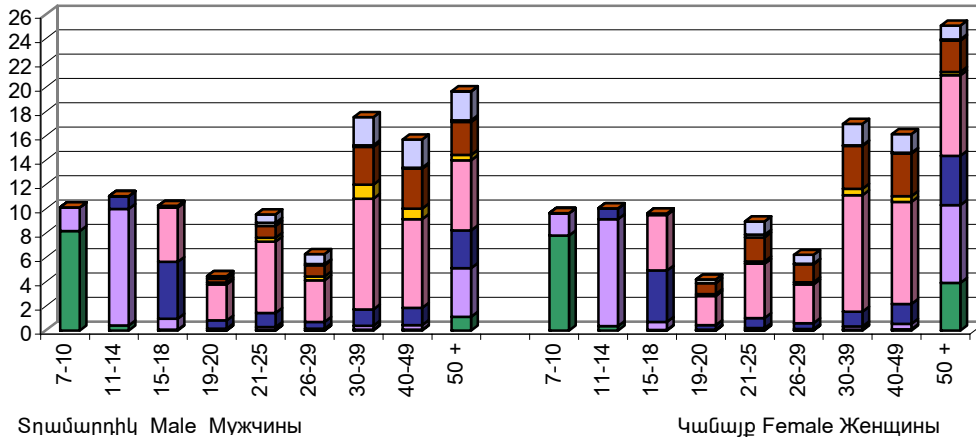

- Գիտական աստիճանով - With scientific degree - С ученой степенью
- Զետրուհ. և բարձրագույն մասնագ. - Post grad. and higher prof. - Поствуз. и высшее спец.
- Թերի բարձրագույն - Incomplete higher - Неполное высшее
- Միջին մասնագիտական - Secondary professional - Среднее спец.
- Նախնական մասնագիտական - Primary professional - Нач. спец.
- Ընդհանուր միջնակարգ - General secondary - Общее среднее
- Ընդհանուր հիմնական - General basic - Общее основное
- Ընդհանուր տարրական - Primary - Начальное
- Չունի տարրական - No primary - Не имеет начального

Սովորող մշտական բնակչությունը ըստ ուսումնական հաստատության տիպի
School Attendance of De Jure Population by Type of Educational Institution
Учащиеся постоянное население по виду учебного заведения

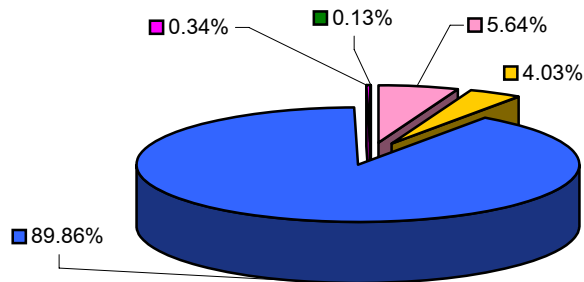

- Զետրուհական մասնագիտական - Post graduate professional - Послевуз. Спец
- Բարձրագույն մասնագիտական - Higher professional - Высшее спец.
- Միջին մասնագիտական - Secondary professional - Среднее спец.
- Զանրակրթական - Secondary basic - Общеобразов.
- Լրացուցիչ կրթության - Additional educational - Дополнительного обр.

Աղյուսակ 3.3 Մշտական բնակչության կանայք (քաղաքային, գյուղական) ըստ տարիքի, կրթական մակարդակի և երբևէ ծնած երեխաների թվաքանակի

Table 3.3 De Jure Female Population (Urban, Rural) by Age, Educational Attainment and Number of Children Ever Born

Таблица 3.3 Женщины постоянного населения (городские, сельские) по возрасту, уровню образования и количеству рожденных детей

Գեղարքունիքի մարզի 15 և բարձր տարիքի կանայք
 Marz of Gegharkunik, Females aged 15 years and older
 Марз Гегаркуник, женщины 15 лет и старше

Աղյուսակ 3.3
 Table 3.3
 Таблица 3.3

Տարիքը Age ԱՆՇՃԱՆՈ	Կրթական բոլոր մակարդակները All educational levels Անձ օձիձի է իձձձձիձձի էձ		Գիտական աստ-ով, հետբուհական և բարձրագույն մասնագ. With scientific degree, Post graduate and higher professional С օձ-еной ոձձիձ Ենյու, ու ոձձօձ. է ձնիձձձ ու ոձ.		Թերի բարձրագույն և միջին մասնագ. Incomplete higher and Secondary professional Իձիձիձիձ ձնիձձձ և սреднее спец.		Նախնական մասնագ. Primary professional Իձ-ը. Ուիձօ		Ընդհանուր միջնակարգ General secondary Իձնձձ ոձձձիձ ձձ		Ընդհանուր հիմնական General basic Իձնձձ ի ուիձիձիձ		Ընդհանուր տարրական General primary Իձնձձ իձ-ըձիձիձ		Չուձի տարրական No Primary Իձ էիձ ձձօ իձ-ըձիձիձիձ	
	Ընդամենը կանայք Total of women Անձձ ձձիձիձ	Երբևէ ծնած երեխաներ Children ever born Ճիձձիձ իձ ձձօ	Ընդամենը կանայք Total of women Անձձ ձձիձիձ	Երբևէ ծնած երեխաներ Children ever born Ճիձձիձ իձ ձձօ	Ընդամենը կանայք Total of women Անձձ ձձիձիձ	Երբևէ ծնած երեխաներ Children ever born Ճիձձիձ իձ ձձօ	Ընդամենը կանայք Total of women Անձձ ձձիձիձ	Երբևէ ծնած երեխաներ Children ever born Ճիձձիձ իձ ձձօ	Ընդամենը կանայք Total of women Անձձ ձձիձիձ	Երբևէ ծնած երեխաներ Children ever born Ճիձձիձ իձ ձձօ	Ընդամենը կանայք Total of women Անձձ ձձիձիձ	Երբևէ ծնած երեխաներ Children ever born Ճիձձիձ իձ ձձօ	Ընդամենը կանայք Total of women Անձձ ձձիձիձ	Երբևէ ծնած երեխաներ Children ever born Ճիձձիձ իձ ձձօ	Ընդամենը կանայք Total of women Անձձ ձձիձիձ	Երբևէ ծնած երեխաներ Children ever born Ճիձձիձ իձ ձձօ
Գեղարքունիքի մարզ Marz of Gegharkunik Марз Гегаркуник	87,265	226,492	6,262	12,883	14,757	33,127	1,956	4,536	39,219	91,781	12,796	29,865	8,066	33,789	4,209	20,511
15-19	11,724	932	0	0	487	63	198	8	5,885	591	4,411	227	702	43	41	0
20-24	9,393	10,009	876	516	2,560	1,861	256	183	4,666	5,783	845	1,415	156	241	34	10
25-29	7,894	16,233	944	1,380	1,882	3,589	201	407	4,072	9,009	648	1,600	116	223	31	25
30-34	7,803	19,324	938	1,892	1,779	4,065	216	563	4,214	11,076	515	1,416	110	300	31	12
35-39	9,210	25,630	841	2,006	1,798	4,776	320	920	5,366	15,532	694	2,035	141	335	50	26
40-44	9,390	26,561	831	2,044	1,985	5,424	320	950	5,140	14,957	853	2,601	209	546	52	39
45-49	6,762	19,933	700	1,756	1,576	4,480	168	497	3,260	9,863	775	2,602	237	706	46	29
50 և ավելի 50 and older 50 и старше	25,089	107,870	1,132	3,289	2,690	8,869	277	1,008	6,616	24,970	4,055	17,969	6,395	31,395	3,924	20,370

Գեղարքունիքի մարզի 15 և բարձր տարիքի կանայք
 Marz of Gegharkunik, Females aged 15 years and older
 Марз Гегаркуник, женщины 15 лет и старше

Աղյուսակ 3.3
 Table 3.3
 Таблица 3.3

Տարիքը Age Âî çðàնօ	Կրթական բոլոր մակարդակները All educational levels Âնà òðí àí è í àðàçí ààí èy		Գիտական աստ-ով, հետբուհական և բարձրագույն մասնագ. With scientific degree, Post graduate and higher professional С ó-еной пòáí енью, пí пòàòç. è àñíòàà пí àð.		Թերի բարձրագույն և միջին մասնագ. Incomplete higher and Secondary professional Í àí í èí í à àñíòàà и среднее спец.		Նախնական մասնագ. Primary professional Í à÷. Ñí àò		Ընդհանուր միջնակարգ General secondary Í àւàà òðààí àà		Ընդհանուր հիմնական General basic Í àւàà í òí í àí í à		Ընդհանուր տարրական General primary Í àւàà í à-àèւí í		Զուցի տարրական No Primary Í à èí ààò í à-àèւí í àí	
	Ընդամենը կանայք Total of women Âնààñ àսàí լեւí	Երբևէ ծնած երեխաներ Children ever born Ծí-սսàáí í úà ààòè	Ընդամենը կանայք Total of women Âնààñ àսàí լեւí	Երբևէ ծնած երեխաներ Children ever born Ծí-սսàáí í úà ààòè	Ընդամենը կանայք Total of women Âնààñ àսàí լեւí	Երբևէ ծնած երեխաներ Children ever born Ծí-սսàáí í úà ààòè	Ընդամենը կանայք Total of women Âնààñ àսàí լեւí	Երբևէ ծնած երեխաներ Children ever born Ծí-սսàáí í úà ààòè	Ընդամենը կանայք Total of women Âնààñ àսàí լեւí	Երբևէ ծնած երեխաներ Children ever born Ծí-սսàáí í úà ààòè	Ընդամենը կանայք Total of women Âնààñ àսàí լեւí	Երբևէ ծնած երեխաներ Children ever born Ծí-սսàáí í úà ààòè	Ընդամենը կանայք Total of women Âնààñ àսàí լեւí	Երբևէ ծնած երեխաներ Children ever born Ծí-սսàáí í úà ààòè	Ընդամենը կանայք Total of women Âնààñ àսàí լեւí	Երբևէ ծնած երեխաներ Children ever born Ծí-սսàáí í úà ààòè
Քաղաքային Urban Городское	31,105	67,962	3,699	7,173	7,548	15,992	721	1,437	12,605	26,089	3,500	6,381	2,026	6,939	1,006	3,951
15-19	3,988	179	0	0	254	31	89	4	1,990	98	1,425	37	213	9	17	0
20-24	3,349	2,412	489	225	1,317	813	117	67	1,210	1,052	159	199	41	52	16	4
25-29	2,749	4,710	518	681	920	1,640	85	154	1,051	1,907	126	259	37	65	12	4
30-34	2,492	5,386	495	931	741	1,584	58	142	1,039	2,355	113	300	29	69	17	5
35-39	3,128	7,769	482	1,070	865	2,195	90	228	1,468	3,750	168	441	36	78	19	7
40-44	3,666	9,288	517	1,223	987	2,483	113	310	1,759	4,589	209	545	58	125	23	13
45-49	2,998	7,946	479	1,149	844	2,250	57	165	1,292	3,463	235	721	68	183	23	15
50 և ավելի 50 and older 50 и старше	8,735	30,272	719	1,894	1,620	4,996	112	367	2,796	8,875	1,065	3,879	1,544	6,358	879	3,903
Գյուղական Rural Сельское	56,160	158,530	2,563	5,710	7,209	17,135	1,235	3,099	26,614	65,692	9,296	23,484	6,040	26,850	3,203	16,560
15-19	7,736	753	0	0	233	32	109	4	3,895	493	2,986	190	489	34	24	0
20-24	6,044	7,597	387	291	1,243	1,048	139	116	3,456	4,731	686	1,216	115	189	18	6
25-29	5,145	11,523	426	699	962	1,949	116	253	3,021	7,102	522	1,341	79	158	19	21

Գեղարքունիքի մարզի 15 և բարձր տարիքի կանայք
 Marz of Gegharkunik, Females aged 15 years and older
 Марз Гегаркуник, женщины 15 лет и старше

Աղյուսակ 3.3
 Table 3.3
 Таблица 3.3

Տարիքը Age Âîçðàնօ	Կրթական բոլոր մակարդակները All educational levels Âնà òðî àì è î áðàçì ààì èy		Գիտական աստ-ով, հետբուհական և բարձրագույն մասնագ. With scientific degree, Post graduate and higher professional С ó-еной пòáì енью, пì пòáòç. è àññòàà пì áð.		Թերի բարձրագույն և միջին մասնագ. Incomplete higher and Secondary professional Í àì î èì î à àññòàà и среднее спец.		Նախնական մասնագ. Primary professional Í à÷. Ñì áð		Ընդհանուր միջնակարգ General secondary Í áւàà òðààì àà		Ընդհանուր հիմնական General basic Í áւàà ìնì î àì î à		Ընդհանուր տարրական General primary Í áւàà ì à-àèւì î		Զուցի տարրական No Primary Í à èì ààò ì à-àèւì î àì	
	Ընդամենը կանայք Total of women Âնààñ àսàì ùèì	Երբևէ ծնած երեխաներ Children ever born Ծì-սսààì ì à ààèè	Ընդամենը կանայք Total of women Âնààñ àսàì ùèì	Երբևէ ծնած երեխաներ Children ever born Ծì-սսààì ì à ààèè	Ընդամենը կանայք Total of women Âնààñ àսàì ùèì	Երբևէ ծնած երեխաներ Children ever born Ծì-սսààì ì à ààèè	Ընդամենը կանայք Total of women Âնààñ àսàì ùèì	Երբևէ ծնած երեխաներ Children ever born Ծì-սսààì ì à ààèè	Ընդամենը կանայք Total of women Âնààñ àսàì ùèì	Երբևէ ծնած երեխաներ Children ever born Ծì-սսààì ì à ààèè	Ընդամենը կանայք Total of women Âնààñ àսàì ùèì	Երբևէ ծնած երեխաներ Children ever born Ծì-սսààì ì à ààèè	Ընդամենը կանայք Total of women Âնààñ àսàì ùèì	Երբևէ ծնած երեխաներ Children ever born Ծì-սսààì ì à ààèè	Ընդամենը կանայք Total of women Âնààñ àսàì ùèì	Երբևէ ծնած երեխաներ Children ever born Ծì-սսààì ì à ààèè
30-34	5,311	13,938	443	961	1,038	2,481	158	421	3,175	8,721	402	1,116	81	231	14	7
35-39	6,082	17,861	359	936	933	2,581	230	692	3,898	11,782	526	1,594	105	257	31	19
40-44	5,724	17,273	314	821	998	2,941	207	640	3,381	10,368	644	2,056	151	421	29	26
45-49	3,764	11,987	221	607	732	2,230	111	332	1,968	6,400	540	1,881	169	523	23	14
50 և ավելի 50 and older 50 и старше	16,354	77,598	413	1,395	1,070	3,873	165	641	3,820	16,095	2,990	14,090	4,851	25,037	3,045	16,467