

ԲԱԺԻՆ 2
ՄՇՏԱԿԱՆ ԲՆԱԿՉՈՒԹՅԱՆ ԺՈՂՈՎՐԴԱԳՐԱԿԱՆ
ԲՆՈՒԹԱԳՐԵՐԸ

CHAPTER 2
THE DEMOGRAPHIC CHARACTERISTICS OF DE JURE
POPULATION

РАЗДЕЛ 2
ДЕМОГРАФИЧЕСКИЕ ХАРАКТЕРИСТИКИ
ПОСТОЯННОГО НАСЕЛЕНИЯ

Աղյուսակ 2.1 Առկա և մշտական բնակչությունը (քաղաքային, գյուղական)
ըստ տարիքի և սեռի

Tabel 2.1 De Facto and De Jure Population (Urban, Rural) by Age and Sex

Таблица 2.1 Наличное и постоянное население (городское, сельское) по возрасту и полу

Լոռու մարզ
Marz of Lori
Марз Лори

Աղյուսակ 2.1
Table 2.1
Таблица 2.1

Տարիքը Age Возраст	Առկա բնակչություն De facto population Наличное население			Մշտական բնակչություն De jure population Постоянное население		
	Ընդամենը Total Всего	Տղամարդիկ Male Мужчины	Վանայր Female Женщины	Ընդամենը Total Всего	Տղամարդիկ Male Мужчины	Վանայր Female Женщины
Լոռու մարզ Marz of Lori Марз Лори	253351	116064	137287	286408	136640	149768
0-4	15522	8175	7347	16442	8643	7799
5 - 9	20817	10753	10064	22795	11828	10967
10 - 14	26893	13586	13307	29332	14877	14455
15 - 19	25246	12729	12517	27528	13948	13580
20 - 24	19244	9056	10188	22757	11373	11384
25 - 29	14998	6763	8235	18443	8987	9456
30 - 34	14389	6323	8066	17316	8222	9094
35 - 39	18529	7946	10583	21786	10151	11635
40 - 44	20877	8996	11881	25009	11855	13154
45 - 49	15715	6552	9163	18722	8583	10139
50 - 54	11248	4721	6527	13227	6047	7180
55 - 59	6450	2762	3688	7348	3264	4084
60 - 64	13131	5501	7630	14092	6062	8030
65 - 69	11277	4996	6281	11849	5308	6541
70 - 74	10475	4471	6004	10890	4653	6237
75 - 79	5507	1921	3586	5713	1986	3727
80 և ավելի 80 and older 80 и старше	3033	813	2220	3159	853	2306
Քաղաքային Towns Города	148684	67075	81609	169953	79826	90127
0-4	8177	4319	3858	8739	4594	4145
5 - 9	11186	5769	5417	12277	6365	5912
10 - 14	15158	7600	7558	16635	8380	8255
15 - 19	15330	7578	7752	16845	8414	8431
20 - 24	11947	5567	6380	14303	7091	7212
25 - 29	8958	4051	4907	11145	5445	5700
30 - 34	8398	3586	4812	10084	4606	5478
35 - 39	10711	4356	6355	12616	5522	7094
40 - 44	13021	5395	7626	15695	7137	8558
45 - 49	10450	4215	6235	12583	5553	7030
50 - 54	7676	3220	4456	9156	4154	5002
55 - 59	4152	1828	2324	4792	2165	2627
60 - 64	7787	3314	4473	8459	3692	4767
65 - 69	6059	2677	3382	6502	2917	3585
70 - 74	5386	2247	3139	5658	2379	3279

Տարիքը Age Возраст	Առկա բնակչություն De facto population Наличное население			Մշտական բնակչություն De jure population Постоянное население		
	Ընդամենը Total Всего	Տղամարդիկ Male Мужчины	Վանայր Female Женщины	Ընդամենը Total Всего	Տղամարդիկ Male Мужчины	Վանայր Female Женщины
75 - 79	2870	965	1905	2990	1007	1983
80 և ավելի 80 and older 80 и старше	1418	388	1030	1474	405	1069
Գյուղական Rural Сельское	104667	48989	55678	116455	56814	59641
0-4	7345	3856	3489	7703	4049	3654
5 - 9	9631	4984	4647	10518	5463	5055
10 - 14	11735	5986	5749	12697	6497	6200
15 - 19	9916	5151	4765	10683	5534	5149
20 - 24	7297	3489	3808	8454	4282	4172
25 - 29	6040	2712	3328	7298	3542	3756
30 - 34	5991	2737	3254	7232	3616	3616
35 - 39	7818	3590	4228	9170	4629	4541
40 - 44	7856	3601	4255	9314	4718	4596
45 - 49	5265	2337	2928	6139	3030	3109
50 - 54	3572	1501	2071	4071	1893	2178
55 - 59	2298	934	1364	2556	1099	1457
60 - 64	5344	2187	3157	5633	2370	3263
65 - 69	5218	2319	2899	5347	2391	2956
70 - 74	5089	2224	2865	5232	2274	2958
75 - 79	2637	956	1681	2723	979	1744
80 և ավելի 80 and older 80 и старше	1615	425	1190	1685	448	1237
Քաղաքները Townns Города						
ք. Վանաձորը t. Vanadzor г. Ванадзор	93823	42146	51677	107394	50284	57110
0-4	5061	2657	2404	5398	2819	2579
5 - 9	6866	3521	3345	7532	3876	3656
10 - 14	9150	4600	4550	10025	5057	4968
15 - 19	9869	4767	5102	10802	5294	5508
20 - 24	7744	3559	4185	9208	4496	4712
25 - 29	5728	2578	3150	7165	3496	3669
30 - 34	5426	2309	3117	6499	2947	3552
35 - 39	6691	2708	3983	7927	3475	4452
40 - 44	8177	3404	4773	9828	4493	5335
45 - 49	6576	2648	3928	7963	3508	4455
50 - 54	4951	2065	2886	5924	2679	3245
55 - 59	2705	1171	1534	3144	1397	1747
60 - 64	5136	2180	2956	5614	2453	3161
65 - 69	3884	1715	2169	4197	1891	2306
70 - 74	3354	1430	1924	3544	1525	2019

Տարիքը Age Возраст	Առկա բնակչություն De facto population Наличное население			Մշտական բնակչություն De jure population Постоянное население		
	Ընդամենը Total Всего	Տղամարդիկ Male Мужчины	Վանայր Female Женщины	Ընդամենը Total Всего	Տղամարդիկ Male Мужчины	Վանայր Female Женщины
75 - 79	1693	598	1095	1771	628	1143
80 և ավելի 80 and older 80 и старше	812	236	576	853	250	603
ք. Ալավերդի t. Alaverdi г. Алаверди	14835	6769	8066	16641	7803	8838
0-4	774	399	375	817	420	397
5 - 9	994	521	473	1074	560	514
10 - 14	1495	765	730	1644	846	798
15 - 19	1475	776	699	1610	845	765
20 - 24	1133	563	570	1365	707	658
25 - 29	789	377	412	938	477	461
30 - 34	812	345	467	986	454	532
35 - 39	1071	467	604	1244	570	674
40 - 44	1432	617	815	1660	752	908
45 - 49	1166	451	715	1327	547	780
50 - 54	833	364	469	951	430	521
55 - 59	361	167	194	403	188	215
60 - 64	809	336	473	863	359	504
65 - 69	589	256	333	618	268	350
70 - 74	618	243	375	640	251	389
75 - 79	319	93	226	330	99	231
80 և ավելի 80 and older 80 и старше	165	29	136	171	30	141
ք. Ախտալա t. Akhtala г. Ахтала	2225	1008	1217	2435	1137	1298
0-4	110	63	47	114	63	51
5 - 9	163	80	83	174	88	86
10 - 14	266	113	153	285	122	163
15 - 19	214	115	99	234	124	110
20 - 24	140	72	68	164	87	77
25 - 29	127	66	61	148	78	70
30 - 34	109	49	60	129	61	68
35 - 39	202	80	122	225	94	131
40 - 44	177	83	94	212	111	101
45 - 49	138	52	86	152	62	90
50 - 54	100	44	56	106	48	58
55 - 59	44	17	27	47	20	27
60 - 64	135	54	81	140	56	84
65 - 69	112	47	65	115	50	65
70 - 74	111	46	65	113	46	67
75 - 79	56	22	34	56	22	34
80 և ավելի 80 and older	21	5	16	21	5	16

Տարիքը Age Возраст	Առկա բնակչություն De facto population Наличное население			Մշտական բնակչություն De jure population Постоянное население		
	Ընդամենը Total Всего	Տղամարդիկ Male Мужчины	Վանայր Female Женщины	Ընդամենը Total Всего	Տղամարդիկ Male Мужчины	Վանայր Female Женщины
80 и старше <u>ք. Թումանյան</u> t. Tumanyan г. Туманян	1705	779	926	1909	894	1015
0-4	81	43	38	84	45	39
5 - 9	113	56	57	126	64	62
10 - 14	215	106	109	241	117	124
15 - 19	159	86	73	167	88	79
20 - 24	127	71	56	162	88	74
25 - 29	74	36	38	93	49	44
30 - 34	74	31	43	90	39	51
35 - 39	134	58	76	152	71	81
40 - 44	153	67	86	180	84	96
45 - 49	127	58	69	145	69	76
50 - 54	74	29	45	79	33	46
55 - 59	37	19	18	41	22	19
60 - 64	57	24	33	61	27	34
65 - 69	76	32	44	80	34	46
70 - 74	102	32	70	104	33	71
75 - 79	66	19	47	68	19	49
80 և ավելի 80 and older 80 и старше	36	12	24	36	12	24
<u>ք. Շամլուղ</u> t. Shamlugh с. Шамлух	714	333	381	753	354	399
0-4	45	19	26	45	19	26
5 - 9	55	27	28	55	27	28
10 - 14	64	30	34	68	34	34
15 - 19	55	33	22	57	34	23
20 - 24	46	24	22	47	25	22
25 - 29	49	27	22	52	28	24
30 - 34	32	18	14	35	20	15
35 - 39	49	25	24	51	26	25
40 - 44	52	22	30	55	24	31
45 - 49	43	16	27	46	19	27
50 - 54	41	18	23	43	18	25
55 - 59	11	4	7	12	5	7
60 - 64	43	18	25	47	19	28
65 - 69	45	20	25	48	21	27
70 - 74	48	21	27	53	23	30
75 - 79	24	*	*	27	*	*
80 և ավելի 80 and older 80 и старше	12	*	*	12	*	*
<u>ք. Սպիտակ</u> t. Spitak	13592	6464	7128	14984	7364	7620

Տարիքը Age Возраст	Առկա բնակչություն De facto population Наличное население			Մշտական բնակչություն De jure population Постоянное население		
	Ընդամենը Total Всего	Տղամարդիկ Male Мужчины	Վանայր Female Женщины	Ընդամենը Total Всего	Տղամարդիկ Male Мужчины	Վանայր Female Женщины
г. Спитак						
0-4	817	456	361	872	487	385
5 - 9	1420	735	685	1532	800	732
10 - 14	1676	858	818	1808	929	879
15 - 19	1303	673	630	1405	733	672
20 - 24	1050	513	537	1185	613	572
25 - 29	884	411	473	1042	518	524
30 - 34	846	365	481	964	434	530
35 - 39	1049	476	573	1165	554	611
40 - 44	1123	462	661	1305	593	712
45 - 49	880	399	481	1005	488	517
50 - 54	553	226	327	637	289	348
55 - 59	341	180	161	376	200	176
60 - 64	521	243	278	535	255	280
65 - 69	408	198	210	417	199	218
70 - 74	380	152	228	389	155	234
75 - 79	233	79	154	237	79	158
80 և ավելի 80 and older 80 и старше	108	38	70	110	38	72
ք. Ստեփանավան	13934	6180	7754	16299	7539	8760
t. Stepanavan г. Степанаван						
0-4	803	413	390	884	453	431
5 - 9	1006	532	474	1137	606	531
10 - 14	1408	692	716	1574	783	791
15 - 19	1367	690	677	1538	774	764
20 - 24	1075	489	586	1323	651	672
25 - 29	842	371	471	1072	501	571
30 - 34	725	309	416	910	428	482
35 - 39	952	369	583	1154	482	672
40 - 44	1223	496	727	1522	674	848
45 - 49	953	379	574	1168	514	654
50 - 54	780	333	447	952	437	515
55 - 59	434	180	254	505	214	291
60 - 64	732	309	423	815	351	464
65 - 69	603	255	348	668	291	377
70 - 74	523	216	307	552	230	322
75 - 79	332	100	232	345	102	243
80 և ավելի 80 and older 80 и старше	176	47	129	180	48	132
ք. Տաշիր (Վալիմին)	7856	3396	4460	9538	4451	5087
t. Tashir (Kalinino) г. Ташир(Калинино)						
0-4	486	269	217	525	288	237
5 - 9	569	297	272	647	344	303

Տարիքը Age Возраст	Առկա բնակչություն De facto population Наличное население			Մշտական բնակչություն De jure population Постоянное население		
	Ընդամենը Total Всего	Տղամարդիկ Male Мужчины	Վանայր Female Женщины	Ընդամենը Total Всего	Տղամարդիկ Male Мужчины	Վանայր Female Женщины
10 - 14	884	436	448	990	492	498
15 - 19	888	438	450	1032	522	510
20 - 24	632	276	356	849	424	425
25 - 29	465	185	280	635	298	337
30 - 34	374	160	214	471	223	248
35 - 39	563	173	390	698	250	448
40 - 44	684	244	440	933	406	527
45 - 49	567	212	355	777	346	431
50 - 54	344	141	203	464	220	244
55 - 59	219	90	129	264	119	145
60 - 64	354	150	204	384	172	212
65 - 69	342	154	188	359	163	196
70 - 74	250	107	143	263	116	147
75 - 79	147	45	102	156	48	108
80 և ավելի 80 and older 80 и старше	88	19	69	91	20	71

* Փոքր թվերի դեպքում անհատական տվյալների գաղտնիությունը պահպանելու նպատակով:

* Is case of small numbers, to prevent the confidence of individual data.

* При малых цифрах, с целью сохранения секретности индивидуальных данных.

Առկա և մշտական բնակչությունն ըստ քաղաքային, գյուղական բաշխվածության և սեռի
De Facto and De Jure Population by Urban, Rural Distribution and Sex
 Наличное и постоянное население по городскому, сельскому распределению и полу

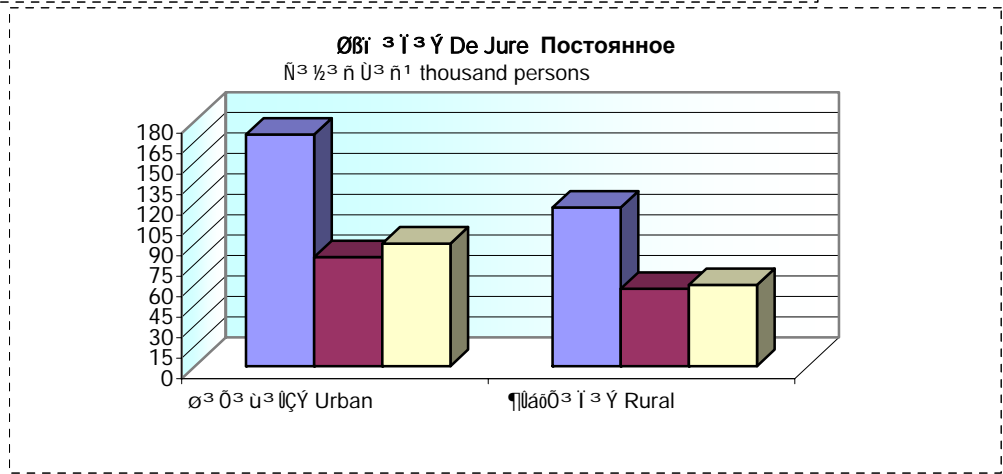
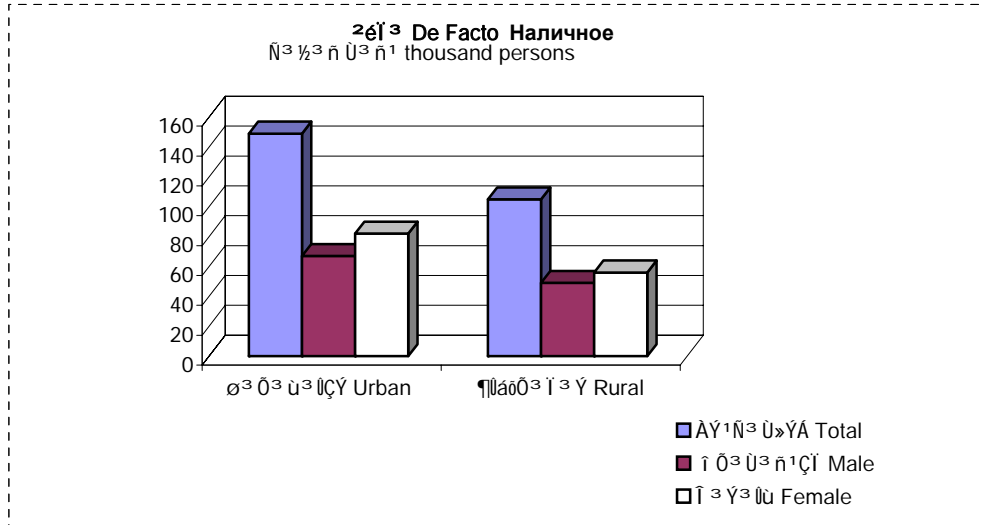

ՕՅԻ ՅԻՅ մ՞՞ Ի՞՞՞՞՞՞ Ա՞՞Ի Ի՞՞ ղ՞՞՞՞՞՞
De Jure Population by Age and Sex
 Постоянное население по возрасту и полу
 հազար մարդ thousand persons

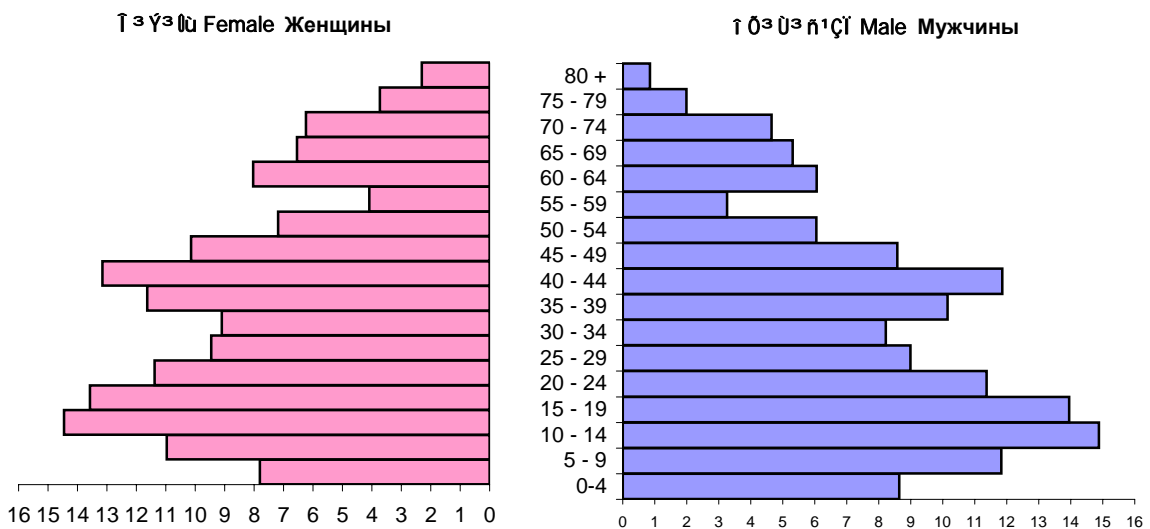

Աղյուսակ 2.2 Մշտական բնակչությունը (քաղաքային, գյուղական) ըստ տարիքի, սեռի և ամուսնական վիճակի

Table 2.2 De Jure Population (Urban, Rural) by Age, Sex and Marital Status

Таблица 2.2 Постоянное население (городское, сельское) по возрасту, полу и семейному положению

Լոռու մարզի 15 և բարձր տարիքի բնակչությունը
 Marz of Lori, Population aged 15 years and older
 Марз Лори, население 15 лет и старше

Աղյուսակ 2.2
 Table 2.2.
 Таблица 2.2

Տարիքը Age Возраст	<i>Ամուսնական վիճակը</i> <i>Marital Status</i> <i>Семейное положение</i>											
	Ընդամենը Total Всего				Տղամարդիկ Male Мужчины				Վանայք Female Женщины			
	Ընդամենը Total Всего	Երբեք չամուսնացած Never married Никогда не состоящие в браке	Ամուսնացած* Married* В браке*	Այրի, կնակրորյս և ամուսնալուծված** Widowed and divorced** Вдовье и в разводе**	Ընդամենը Total Всего	Երբեք չամուսնացած Never married Никогда не состоящие в браке	Ամուսնացած Married В браке	Այրի, կնակրորյս և ամուսնալուծված Widowed and divorced Вдовье и в разводе	Ընդամենը Total Всего	Երբեք չամուսնացած Never married Никогда не состоящие в браке	Ամուսնացած Married В браке	Այրի, կնակրորյս և ամուսնալուծված Widowed and divorced Вдовье и в разводе
Լոռու մարզ Marz of Lori Марз Лори	217,839	53,606	136,716	27,517	101,292	29,478	66,674	5,140	116,547	24,128	70,048	22,371
15 - 19	27,528	26,392	1,114	22	13,948	13,843	105	0	13,580	12,549	1,015	16
20 - 24	22,757	15,177	7,348	232	11,373	9,493	1,860	20	11,384	5,684	5,488	212
25 - 29	18,443	5,290	12,100	1,053	8,987	3,608	4,961	418	9,456	1,682	7,139	635
30 - 34	17,316	1,883	14,329	1,104	8,222	1,127	6,738	357	9,094	756	7,591	747
35 - 39	21,786	1,289	18,891	1,606	10,151	607	9,228	316	11,635	682	9,663	1,290
40 - 44	25,009	1,079	21,963	1,967	11,855	358	11,104	393	13,154	721	10,859	1,574
45 - 49	18,722	778	16,096	1,848	8,583	185	8,129	269	10,139	593	7,967	1,579

Լոռու մարզի 15 և բարձր տարիքի բնակչությունը
 Marz of Lori, Population aged 15 years and older
 Марз Лори, население 15 лет и старше

Աղյուսակ 2.2
 Table 2.2.
 Таблица 2.2

Տարիքը Age Возраст	<i>Ամուսնական վիճակը</i> <i>Marital Status</i> <i>Семейное положение</i>											
	Ընդամենը Total Всего				Տղամարդիկ Male Мужчины				Վանայր Female Женщины			
	Ընդամենը Total Всего	Երբևր չամուսնացած Never married Никогда не состоящие в браке	Ամուսնացած* Married* В браке*	Այրի, կնակրույս և անուսնալուծված** Widowed and divorced** Вдовы и в разводе**	Ընդամենը Total Всего	Երբևր չամուսնացած Never married Никогда не состоящие в браке	Ամուսնացած Married В браке	Այրի, կնակրույս և անուսնալուծված Widowed and divorced Вдовы и в разводе	Ընդամենը Total Всего	Երբևր չամուսնացած Never married Никогда не состоящие в браке	Ամուսնացած Married В браке	Այրի, կնակրույս և անուսնալուծված Widowed and divorced Вдовы и в разводе
50 և ավելի 50 and older 50 и старше	66,278	1,718	44,875	19,685	28,173	257	24,549	3,367	38,105	1,461	20,326	16,318
Քաղաքային Urban Городское	132,302	34,685	80,467	17,150	60,487	18,422	38,936	3,129	71,815	16,263	41,535	14,017
15 - 19	16,845	16,281	553	11	8,414	8,346	68	0	8,431	7,935	489	7
20 - 24	14,303	10,177	3,977	149	7,091	6,046	1,032	13	7,212	4,131	2,945	136
25 - 29	11,145	3,651	6,738	756	5,445	2,366	2,797	282	5,700	1,285	3,941	474
30 - 34	10,084	1,321	7,966	797	4,606	761	3,616	229	5,478	560	4,350	568
35 - 39	12,616	879	10,614	1,123	5,522	390	4,939	193	7,094	489	5,675	930
40 - 44	15,695	727	13,544	1,424	7,137	229	6,655	253	8,558	498	6,889	1,171
45 - 49	12,583	555	10,658	1,370	5,553	119	5,257	177	7,030	436	5,401	1,193
50 և ավելի	39,031	1,094	26,417	11,520	16,719	165	14,572	1,982	22,312	929	11,845	9,538

Լոռու մարզի 15 և բարձր տարիքի բնակչությունը
 Marz of Lori, Population aged 15 years and older
 Марз Лори, население 15 лет и старше

Աղյուսակ 2.2
 Table 2.2.
 Таблица 2.2

Տարիքը Age Возраст	<i>Անտանական վիճակը</i> <i>Marital Status</i> <i>Семейное положение</i>											
	Ընդամենը Total Всего				Տղամարդիկ Male Мужчины				Վանայր Female Женщины			
	Ընդամենը Total Всего	Երբևր չամուսնացած Never married Никогда не состоящие в браке	Անուսնացած* Married* В браке*	Այրի, կնակրույս և անուսնալուծված** Widowed and divorced** Вдовы и в разводе**	Ընդամենը Total Всего	Երբևր չամուսնացած Never married Никогда не состоящие в браке	Անուսնացած Married В браке	Այրի, կնակրույս և անուսնալուծված Widowed and divorced Вдовы и в разводе	Ընդամենը Total Всего	Երբևր չամուսնացած Never married Никогда не состоящие в браке	Անուսնացած Married В браке	Այրի, կնակրույս և անուսնալուծված Widowed and divorced Вдовы и в разводе
50 and older 50 и старше												
Գյուղական Rural Сельское	85,537	18,921	56,249	10,367	40,805	11,056	27,738	2,011	44,732	7,865	28,513	8,354
15 - 19	10,683	10,111	561	11	5,534	5,497	37	0	5,149	4,614	526	9
20 - 24	8,454	5,000	3,371	83	4,282	3,447	828	7	4,172	1,553	2,543	76
25 - 29	7,298	1,639	5,362	297	3,542	1,242	2,164	136	3,756	397	3,198	161
30 - 34	7,232	562	6,363	307	3,616	366	3,122	128	3,616	196	3,241	179

Լոռու մարզի 15 և բարձր տարիքի բնակչությունը
 Marz of Lori, Population aged 15 years and older
 Марз Лори, население 15 лет и старше

Աղյուսակ 2.2
 Table 2.2.
 Таблица 2.2

Տարիքը Age Возраст	Ամուսնական վիճակը Marital Status Семейное положение											
	Ընդամենը Total Всего				Տղամարդիկ Male Мужчины				Վանայր Female Женщины			
	Ընդամենը Total Всего	Երբեք չամուսնացած Never married Никогда не состоящие в браке	Ամուսնացած* Married* В браке*	Այրի, կնակրոյս և ամուսնալուծված** Widowed and divorced** Вдовье и в разводе**	Ընդամենը Total Всего	Երբեք չամուսնացած Never married Никогда не состоящие в браке	Ամուսնացած Married В браке	Այրի, կնակրոյս և ամուսնալուծված Widowed and divorced Вдовье и в разводе	Ընդամենը Total Всего	Երբեք չամուսնացած Never married Никогда не состоящие в браке	Ամուսնացած Married В браке	Այրի, կնակրոյս և ամուսնալուծված Widowed and divorced Вдовье и в разводе
35 - 39	9,170	410	8,277	483	4,629	217	4,289	123	4,541	193	3,988	360
40 - 44	9,314	352	8,419	543	4,718	129	4,449	140	4,596	223	3,970	403
45 - 49	6,139	223	5,438	478	3,030	66	2,872	92	3,109	157	2,566	386
50 և ավելի 50 and older	27,247	624	18,458	8,165	11,454	92	9,977	1,385	15,793	532	8,481	6,780

* Ներառում է քաղաքացիական կացության ակտերի գրանցման մարմիններում (ՔԿԱԳ) գրանցված ամուսնացածների,

փաստացի ամուսնացածների (առանց գրանցման) և առանձին ապրող ամուսինների թվաքանակները:
 * includes those individuals living in legal marriages (with registration), those living in de facto marriages (without registration), and married couples living separately

* Включает лиц в зарегистрированном браке (в ЗАГС-е), фактически состоящих в браке (без регистрации) и отдельно

** Ներառում է ՔԿԱԳ-ում գրանցված ամուսնալուծվածների և փաստացի ամուսնալուծվածների (առանց գրանցման) թվաքանակները:

** Includes those individuals in legal divorce (registrated) and in de facto divorce (without registration)

** Включает численность зарегистрированных в ЗАГС-е разведенных и фактически разведенных (без регистрации)

ØBì ³ Î³ Ý µÝ³ ÎááÁááÝÝ Áëï Î ³ ñÇÛÇ " ³ ÚááëÝ³ Î³ Ý ÎÇ×³ ÎÇ
 De Jure Population by Age and Marital Status
 Постоянное население по возрасту и семейному положению

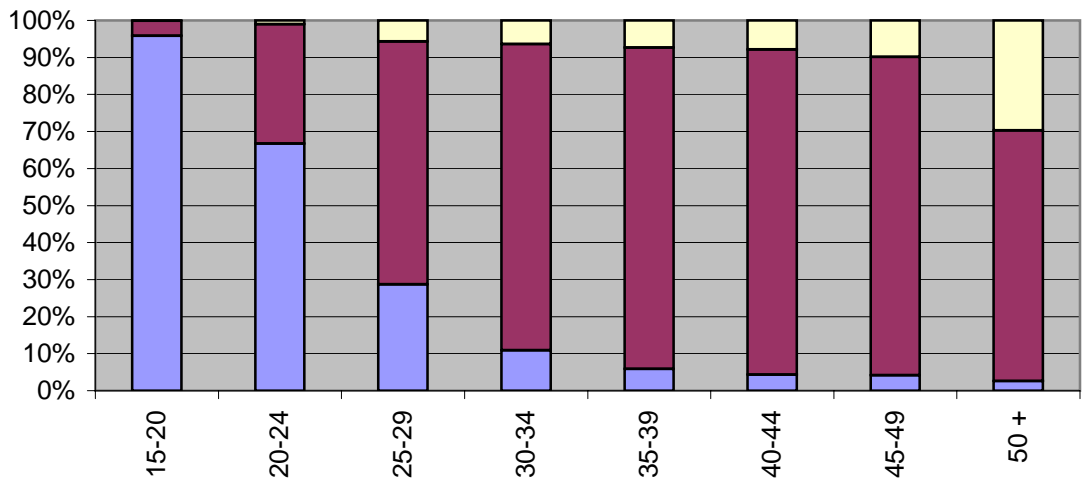

ØBì ³ Î³ Ý µÝ³ ÎááÁááÝÝ Áëï ë»éÇ " ³ ÚááëÝ³ Î³ Ý ÎÇ×³ ÎÇ
 De Jure Population by Sex and Marital Status
 Постоянное население по полу и семейному положению

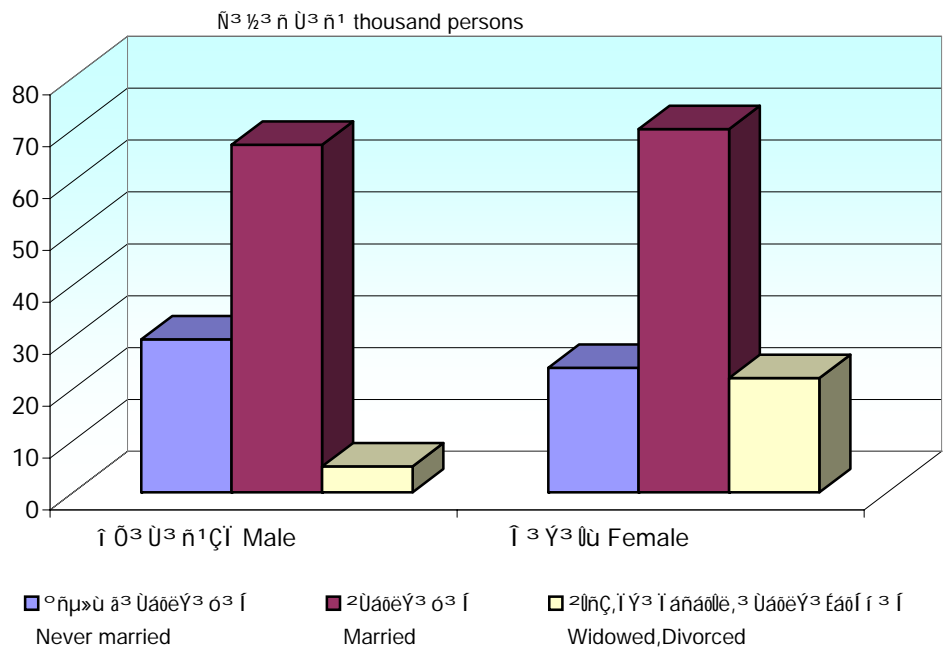

Աղյուսակ 2.3 Մշտական բնակչության կանայք (քաղաքային, գյուղական) ըստ տարիքի և երբևէ ծնած երեխաների թվաքանակի

Table 2.3 De Jure Female Population (Urban, Rural) by Age and Number of Children Ever Born

Таблица 2.3 Женщины постоянного населения (городские, сельское) по возрасту и количеству рожденных детей

Լոռու մարզի 15 և բարձր տարիքի կանայք
Marz of Lori, Female aged 15 years and older
Марз Лори, женщины 15 лет и старше

Աղյուսակ 2.3
Table 2.3
Таблица 2.3

Տարիքը Age Возраст	Ընդամենը կանայք Total women Всего женщин	Կանայք ըստ երբևէ ծնած երեխաների թվաքանակի Female population with indicated number of children ever born Женщины по числу рожденных детей						5 և ավելի երեխա 5 and more children 5 и больше детей	Երբևէ ծնված երեխաների ընդհանուր թվաքանակը* Total number of children ever born* Общее число рожденных детей*	Երբևէ ծնված երեխաների միջին թվաքանակը 1000 կնոջ հաշվով** Average number of children ever born per 1000 Females** Среднее число детей на 1000 женщин**	
		0	1	2	3	4	5 և ավելի երեխա 5 and more children 5 и больше детей				
							Կանանց թվաքանակը Number of women Численность женщин				Երեխաների թվաքանակը Number of children Численность детей
Լոռու մարզ Marz of Lori Марз Лори	116,547	29,661	10,796	28,357	24,500	11,667	11,566	69,182	256,860	2,204	
15-19	13,580	13,101	367	90	22	0	0	0	613	45	
20-24	11,384	6,760	2,308	1,950	309	46	11	60	7,379	648	
25-29	9,456	2,300	1,417	4,041	1,369	264	65	353	15,015	1,588	
30-34	9,094	1,125	865	4,179	2,177	542	206	1,148	19,070	2,097	
35-39	11,635	1,031	899	4,491	3,648	1,094	472	2,592	27,793	2,389	
40-44	13,154	1,142	1,048	4,561	4,293	1,418	692	3,820	32,541	2,474	
45-49	10,139	896	921	3,198	3,271	1,193	660	3,709	25,611	2,526	
50 և ավելի 50 and older 50 и старше	38,105	3,306	2,971	5,847	9,411	7,110	9,460	57,500	128,838	3,381	

Լորու մարզի 15 և բարձր տարիքի կանայք
 Marz of Lori, Female aged 15 years and older
 Марз Лори, женщины 15 лет и старше

Աղյուսակ 2.3
 Table 2.3
 Таблица 2.3

Տարիքը Age Возраст	Ընդամենը կանայք Total women Всего женщин	Կանայք ըստ երբևէ ծնած երեխաների թվաքանակի Female population with indicated number of children ever born Женщины по числу рожденных детей						5 և ավելի երեխա 5 and more children 5 и больше детей	Երբևէ ծնված երեխաների ընդհանուր թվաքանակը* Total number of children ever born* Общее число рожденных детей**	Երբևէ ծնված երեխաների միջին թվաքանակը 1000 կնոջ հաշվով** Average number of children ever born per 1000 Females** Среднее число детей на 1000 женщин**	
		0	1	2	3	4	Կանանց թվաքանակը Number of women Численность женщин				
							Երեխաների թվաքանակը Number of children Численность детей				
Քաղաքային Urban Городское	71,815	19,719	7,571	19,527	14,744	5,794	4,460	25,853	139,886	1,948	
15-19	8,431	8,197	177	44	13	0	0	0	304	36	
20-24	7,212	4,812	1,416	884	84	8	8	43	3,511	487	
25-29	5,700	1,707	1,058	2,292	543	77	23	123	7,702	1,351	
30-34	5,478	830	651	2,754	987	182	74	420	10,268	1,874	
35-39	7,094	737	643	3,144	1,949	446	175	953	15,515	2,187	
40-44	8,558	769	767	3,387	2,643	694	298	1,609	19,855	2,320	
45-49	7,030	652	708	2,516	2,189	651	314	1,742	16,653	2,369	
50 և ավելի 50 and older 50 и старше	22,312	2,015	2,151	4,506	6,336	3,736	3,568	20,963	66,078	2,962	
Գյուղական Rural Сельское	44,732	9,942	3,225	8,830	9,756	5,873	7,106	43,329	116,974	2,615	
15-19	5,149	4,904	190	46	9	0	0	0	309	60	
20-24	4,172	1,948	892	1,066	225	38	3	17	3,868	927	
25-29	3,756	593	359	1,749	826	187	42	230	7,313	1,947	
30-34	3,616	295	214	1,425	1,190	360	132	728	8,802	2,434	
35-39	4,541	294	256	1,347	1,699	648	297	1,639	12,278	2,704	

Լոռու մարզի 15 և բարձր տարիքի կանայք
 Marz of Lori, Female aged 15 years and older
 Марз Лори, женщины 15 лет и старше

Աղյուսակ 2.3
 Table 2.3
 Таблица 2.3

Տարիքը Age Возраст	Ընդամենը կանայք Total women Всего женщин	Կանայք ըստ երբևէ ծնած երեխաների թվաքանակի Female population with indicated number of children ever born Женщины по числу рожденных детей						5 և ավելի երեխա 5 and more children 5 и больше детей	Երբևէ ծնված երեխաների ընդհանուր թվաքանակը* Total number of children ever born* Общее число рожденных детей*	Երբևէ ծնված երեխաների միջին թվաքանակը 1000 կնոջ հաշվով** Average number of children ever born per 1000 Females** Среднее число детей на 1000 женщин**	
		0	1	2	3	4	Կանանց թվաքանակը Number of women Численность женщин				
							Երեխաների թվաքանակը Number of children Численность детей				
40-44	4,596	373	281	1,174	1,650	724	394	2,211	12,686	2,760	
45-49	3,109	244	213	682	1,082	542	346	1,967	8,958	2,881	
50 և ավելի 50 and older 50 и старше	15,793	1,291	820	1,341	3,075	3,374	5,892	36,537	62,760	3,974	

* Ֆուցանիշները ներառում են միայն կենդանածին երեխաներին: Որդեգրված և խնամակալված երեխաները, ինչպես նաև ամուսնու նախկին ամուսնությունից ունեցած երեխաները, տվյալ կնոջ ծննդաբերած երեխաների թվաքանակի մեջ չեն հաշվառվել:

*Figures include only children born alive to the woman. Adopted children, children taken under

* Показатели включают только живорожденных детей. Усыновленные и опекаемые дети, а

** Ֆուցանիշները ստացվել են «ծնած երեխաների ընդհանուր թվաքանակի» և «ընդամենը կանանց թվաքանակի» սյունակների համապատասխան տողերի հարաբերությունից:

** This figure is calculated as a ratio from the "Total number of children ever born" to "Total

** Показатели получены из соотношения соответствующих строк столбцов "Общее число

