

ԲԱԺԻՆ-CHAPTER-РАЗДЕЛ- 3

ՄՇՏԱԿԱՆ ԲՆԱԿԱԶՈՒԹՅԱՆ ԿՐԹԱԿԱՆ ՄԱԿԱՐԴԱԿԸ  
EDUCATIONAL ATTAINMENT FOR THE DE JURE POPULATION  
УРОВЕНЬ ОБРАЗОВАНИЯ ПОСТОЯННОГО НАСЕЛЕНИЯ

Մեթոդաբանական պարզաբանումներ  
Methodological notes  
Методологические пояснения

«Հետրուիական և բարձրագույն մասնագիտական կրթական մակարդակ ունեցողներին են վերագրվել հետևյալ կրթական մակարդակներն ընդհանուր»՝ «Գիտությունների դոկտոր» և «Գիտությունների թեկնածու», որոնք միավորվել են «Գիտական աստիճանը» տողում:

«Հետրուիական մասնագիտական», որը ներառել է ասպիրանտուրա, ինտերնատուրա, օրդինատուրա, շարունակական մագիստրատուրա ավարտած անձանց:

«Բարձրագույն մասնագիտական», որը ներառել է պետական և ոչ պետական ԲՈՒՀ-եր՝ համալսարան, ինստիտուտ, ակադեմիա, կոնսերվատորիա, ինչպես նաև բակալավրատուրա և մագիստրատուրա ավարտած անձանց:

«Թերի բարձրագույն» կրթական մակարդակին են վերագրվել ԲՈՒՀ-երում սովորող ու սովորած և ուսման ժամկետի կեսից ավելին անցած, ինչպես նաև ուսումնական դասընթացն ամբողջությամբ ավարտած, որակավորման պետական քննությունները չհանձնած կամ ավարտական դիպլոմային աշխատանքները չպաշտպանած անձինք:

«Միջին մասնագիտական» կրթական մակարդակին են վերագրվել այն անձինք, ովքեր ավարտել են տեխնիկում, քոլեջ կամ դրանց հավասարեցված այլ պետական և ոչ պետական միջին մասնագիտական ուսումնական հաստատություններ:

«Նախնական մասնագիտական» կրթական մակարդակին են վերագրվել այն անձինք, ովքեր հիմնական ընդհանուր կրթության հիմքի վրա ձեռք են բերել նախնական մասնագիտական կրթություն (արհեստագործական,

*The “Doctor of Science” is the highest scientific degree of education. The “Candidate of Science” corresponds to a PhD, and is the second highest level of scientific degree of education available. These two educational levels have been combined into the category “Scientific Degree” for the purposes of tabulation.*

*“Post-graduate professional” level corresponds to those individuals who have graduated from a post-graduate course, research studentship, or are engaged in graduate studies.*

*“Higher professional” corresponds to those individuals who have graduated from state and private institutions of higher education (HEI), such as university, institute, academy, conservatoire, as well as baccalaureate and magistrate.*

*“Incomplete higher” corresponds to those individuals who are studying or used to study at an HEI and have passed half of the period of education, as well as to those who have covered the entire syllabus but have not passed the State qualification examinations or maintained their graduation papers.*

*“Secondary professional” corresponds to those individuals who have graduated from technical colleges, colleges or other equivalent state or private secondary professional educational establishments.*

*“Primary professional” corresponds to those individuals who have acquired primary professional education (from trade, industrial, branch professional or vocational colleges) after completing their General Basic education*

К лицам, имеющим после-вузовский и высший специальный уровень образования были приписаны отметившие следующие уровни образования: “Доктор наук” и “Кандидат наук”, объединенные в строке “Научная степень”.

“Послевузовский специальный”, в который входят лица, окончившие аспирантуру, интернатуру, ординатуру, продолжительную магистратуру.

“Высший специальный”, в который входят лица, окончившие государственные и не государственные ВУЗ-ы: университет, институт, академия, консерватория, а также бакалавратура и магистратура.

К “Неполному высшему” уровню образования, приписаны учащиеся и учившиеся ВУЗ-ов и прошедшие более половины учебного срока, а также целиком закончившие учебный курс, несдавшие государственные квалификационные экзамены или незащитившие выпускные дипломные работы лица.

К “Среднему специальному” уровню образования были приписаны лица, окончившие техникум, колледж или приравненные к ним государственные и не государственные средне-специальные учебные заведения.

К “Предворительному специальному” уровню образования, приписаны лица, которые на основании общего образования приобрели предворительное специальное образование (ремесленные, профтехнические, отраслевые профессиональные, технические училища).

արոՖտեխնիկական, ճյուղային արոՖեսիոնալ, տեխնիկական ուսումնարաններ) :

**«Ընդհանուր միջնակարգ»** կրթական մակարդակին են վերագրվել միջնակարգ հանրակրթական դպրոց, վարժարան, գիմնազիա և միջնակարգ հանրակրթական ուսումնական ծրագրեր իրականացնող ուսումնական այլ հաստատություններ ավարտած անձինք:

**«Ընդհանուր հիմնական»** կրթական մակարդակին են վերագրվել հիմնական հանրակրթական դպրոց ավարտած և համապատասխան ավարտական վկայական (8-րդ դասարան ավարտած) ստացած անձինք:

**«Ընդհանուր տարրական»** կրթական մակարդակին են վերագրվել տարրական դասընթացն ավարտած անձինք:

**«Չունի տարրական»** կրթական մակարդակին են վերագրվել տարրական կրթություն չունեցող սակայն որևէ լեզվով գրել, կարդալ կամ միայն կարդալ իմացող 7 և բարձր տարիքի անձինք:

### Ուսմանական հաստատության տեսակները

**«Հետբուհական մասնագիտական»** - ուսումնական կենտրոններ՝ դոկտորանտի ծրագրով, ինչպես նաև համապատասխան կրթական ծրագրերով ԲՈՒՀ-եր, գիտական հիմնարկների ասպիրանտուրա, ինտերնատուրա:

**«Բարձրագույն մասնագիտական»**-պետական և ոչ պետական բարձրագույն ուսումնական հաստատություններ (ինստիտուտներ, ակադեմիաներ, համալսարաններ, կոնսերվատորիաներ և նրանց հավասարեցված բարձրագույն մասնագիտական ծրագրեր իրականացնող այլ ուսումնական հաստատություններ):

**«Միջին մասնագիտական»** - պետական և ոչ պետական տեխնիկոմներ, քոլեջներ և դրանց հավասարեցված միջին մասնագիտական կրթական ծրագրեր իրականացնող այլ միջին մասնագիտական ուսումնական հաստատություններ:

**«Հանրակրթական»**- հիմնական և հանրակրթական միջնակարգ, տարրական դպրոցներ, գիմնազիաներ, վարժարաններ, հատուկ

**“(General) Secondary”** corresponds to those individuals who have graduated from schools, colleges, comprehensive schools and other educational establishments with general secondary curriculum .

**“General basic”** corresponds to those individuals who after completing the Primary educational level, finish five year of general basic courses. A certificate is awarded upon completion.

**“Primary”** corresponds to those individuals who have covered the three years elementary courses.

**“No primary”** corresponds to those individuals aged 7 and older who have not completed primary education but can read or write in any language.

**К “общему среднему”** уровню образования приписаны лица, окончившие средние общеобразовательные школы, гимназии, лицеи и другие учреждения, осуществляющие средние общеобразовательные программы.

**К “общему основному”** уровню образования приписаны лица, окончившие основную общеобразовательную школу и получившие соответствующий аттестат об окончании (окончившие 8-ой класс).

**К “общему начальному”** уровню образования приписаны лица, окончившие начальный курс обучения.

**К “Не имеет начального”** уровню образования приписаны, не имеющие начального образования, однако умеющие читать, писать или только читать лица 7-и лет и старше..

### Types of Educational Institutions

**“Post-graduate professional”** are educational establishments with offering doctorates, as well as HEIs offering similar syllabuses, post-graduate courses and internships.

**“Higher professional”** are state or private HEIs or other equivalent state or private higher professional educational establishments.

**“Secondary professional”** are state and private technical colleges, colleges or equivalent state or private secondary professional establishments.

**“Secondary Basic”** includes secondary, elementary schools, comprehensive schools, private schools, boarding schools, as well as schools for children with a physical or mental disorder.

**“Additional educational”** corresponds to preparatory courses, courses for recertification or refresher courses that last up to six months.-

### Виды учебных заведений

**“Послевузовские специальные”** учебные центры- ВУЗ-ы с программой докторанта, а также с соответствующей образовательной программой, аспирантуры и интернатуры научных учреждений.

**“Высшее специальное”**- государственные и негосударственные высшие учебные заведения (институты, академии, университеты, консерватории и осуществляющие, равные им, учебные программы учебные заведения).

**“Среднеспециальные”**- государственные и негосударственные техникумы, колледжи и осуществляющие, равные им, учебные программы среднеспециальные учебные заведения).

**“Общеобразовательные”**- основные и общеобразовательные средние, начальные школы, гимназии, лицеи, специальные интернаты, а также школы для умственно и физически отсталых детей.

գիշերօթիկներ, ինչպես նաև մտավոր և ֆիզիկական զարգացման պակաս ունեցող երեխաների դպրոցներ:

**«Լրացուցիչ կրթության»** - ընդհանուր կրթություն չտվող դպրոցներ (ուսումնական հաստատություններին կից նախապատրաստական դասընթացներ, վերապատրաստման և որակավորման բարձրացման դասընթացներ), ինչպես նաև մինչև վեց ամիս ժամկետով դասընթացներ:

**“Дополнительного образования”** - школы, не дающие общего образования (подготовительные курсы при учебных заведениях курсы повышения квалификации), а также курсы, сроком до шести месяцев.

**Աղյուսակ 3.1 Մշտական բնակչությունը (քաղաքային, գյուղական) ըստ կրթական մակարդակի, սեռի և տարիքի**

**Table 3.1 De Jure Population (Urban, Rural) by Educational Attainment, Sex and Age**

**Таблица 3.1 Постоянное население (городское, сельское) по уровню образования, полу и возрасту**

Կոտայքի մարզի 7 և բարձր տարիքի բնակչությունը

Աղյուսակ 3.1

Marz of Kotayk, Population aged 7 years and older

Table 3.1

Марз Котайка, население 7 лет и старше

Таблица 3.1

| Կրթական մակարդակը, սեռը<br>Educational level, Sex<br>Уровень образования, поле              | Ընդամենը<br>Total<br>Всего | Տարիքը<br>Age<br>Возраст |        |        |        |        |        |        |        |   |
|---|----------------------------|--------------------------|--------|--------|--------|--------|--------|--------|--------|---|
|   |                            | 7-10                     | 11-14  | 15-18  | 19-20  | 21-25  | 26-29  | 30-39  | 40-49  | 50 և ավելի<br>50 and older<br>50 и старше |
| <b>Կոտայքի մարզ</b><br><b>Marz of Kotayk</b><br><b>Марз Котайка</b>                         | 249,198                    | 19,529                   | 23,703 | 25,143 | 11,311 | 22,904 | 14,305 | 38,077 | 43,577 | 50,649                                    |
| Գիտական աստիճանով<br>With scientific degree<br>С ученой степенью                            | 174                        | 0                        | 0      | 0      | 0      | 0      | 9      | 37     | 44     | 84  |
| Հետբուհ. և բարձրագույն մասնագ.<br>Post graduate and higher prof.<br>Поствуз. и высшее спец. | 21,300                     | 0                        | 0      | 0      | 0      | 3,141  | 2,310  | 4,847  | 6,033  | 4,969                                     |
| Թերի բարձրագույն<br>Incomplete higher<br>Нуполное высшее                                    | 3,493                      | 0                        | 0      | 0      | 1,414  | 881    | 206    | 325    | 279    | 388                                       |
| Միջին մասնագիտական<br>Secondary professional<br>Среднее спец.                               | 36,488                     | 0                        | 0      | 0      | 1,572  | 3,570  | 2,986  | 9,944  | 11,375 | 7,041                                     |
| Նախնական մասնագիտական<br>Primari professional<br>Нач. спец.                                 | 9,004                      | 0                        | 0      | 585    | 732    | 998    | 658    | 2,685  | 2,270  | 1,076                                     |
| Ընդհանուր միջնակարգ<br>General secondary<br>Общее среднее                                   | 83,928                     | 0                        | 0      | 11,358 | 5,830  | 10,652 | 6,313  | 16,197 | 18,546 | 15,032                                    |

Կոտայքի մարզի 7 և բարձր տարիքի բնակչությունը

Marz of Kotayk, Population aged 7 years and older

Марз Котайка, население 7 лет и старше

Աղյուսակ 3.1

Table 3.1

Таблица 3.1

| Կրթական մակարդակը, սեռը<br>Educational level, Sex<br>Уровень образования, поле             | Ընդամենը<br>Total<br>Всего | Տարիքը<br>Age<br>Возраст |        |        |       |        |       |        |        |   |
|--|----------------------------|--------------------------|--------|--------|-------|--------|-------|--------|--------|---|
|  |                            | 7-10                     | 11-14  | 15-18  | 19-20 | 21-25  | 26-29 | 30-39  | 40-49  | 50 և ավելի<br>50 and older<br>50 и старше |
| Ընդհանուր հիմնական<br>General basic<br>Общее основное                                      | 35,644                     | 0                        | 2,510  | 11,337 | 1,473 | 3,068  | 1,520 | 3,266  | 4,023  | 8,447                                     |
| Ընդհանուր տարրական<br>General primary<br>Общее начальное                                   | 39,584                     | 4,796                    | 20,597 | 1,700  | 246   | 525    | 253   | 655    | 856    | 9,956                                     |
| Չունի տարրական<br>No primary<br>Не имеет начального  | 19,583                     | 14,733                   | 596    | 163    | 44    | 69     | 50    | 121    | 151    | 3,656                                     |
| Նրանցից՝ ոչ տառաճանաչ<br>of them illiterate<br>из них неграмотные                          | 1,564                      | 68                       | 45     | 49     | 20    | 30     | 27    | 64     | 76     | 118                                       |
| <i>Տղամարդիկ</i><br>Male<br>Мужчины  | 120,595                    | 10,043                   | 11,990 | 12,716 | 5,749 | 11,623 | 6,994 | 17,855 | 20,942 | 22,683                                    |
| Գիտական աստիճանով<br>With scientific degree<br>С ученой степенью                           | 134                        | 0                        | 0      | 0      | 0     | 0      | 7     | 28     | 31     | 68  |
| Հետրոս. և բարձրագույն մասնագ.<br>Post graduate and higher prof.<br>Поствуз. и высшее спец. | 11,006                     | 0                        | 0      | 0      | 0     | 1,357  | 1,164 | 2,383  | 3,242  | 2,860                                     |
| Թերի բարձրագույն<br>Incomplete higher<br>Нуполное высшее                                   | 1,742                      | 0                        | 0      | 0      | 610   | 497    | 129   | 205    | 128    | 173                                       |
| Միջին մասնագիտական<br>Secondary professional   | 15,546                     | 0                        | 0      | 0      | 487   | 1,206  | 1,109 | 4,093  | 5,094  | 3,557                                     |

Կոտայքի մարզի 7 և բարձր տարիքի բնակչությունը

Marz of Kotayk, Population aged 7 years and older

Марз Котайка, население 7 лет и старше

Աղյուսակ 3.1

Table 3.1

Таблица 3.1

| Կրթական մակարդակը, սեռը<br>Educational level, Sex<br>Уровень образования, поле | Ընդամենը<br>Total<br>Всего | Տարիքը<br>Age<br>Возраст |        |        |       |        |       |        |        |   |
|--|----------------------------|--------------------------|--------|--------|-------|--------|-------|--------|--------|---|
|  |                            | 7-10                     | 11-14  | 15-18  | 19-20 | 21-25  | 26-29 | 30-39  | 40-49  | 50 և ավելի<br>50 and older<br>50 и старше |
| Среднее спец.<br>Նախնական մասնագիտական<br>Primari professional<br>Нач. спец.   | 4,781                      | 0                        | 0      | 296    | 340   | 474    | 334   | 1,537  | 1,218  | 582                                       |
| Ընդհանուր միջնակարգ<br>General secondary<br>Общее среднее                      | 40,155                     | 0                        | 0      | 5,471  | 3,079 | 5,726  | 3,162 | 7,350  | 8,635  | 6,732                                     |
| Ընդհանուր հիմնական<br>General basic<br>Общее основное                          | 18,724                     | 0                        | 1,211  | 5,904  | 1,030 | 1,977  | 915   | 1,832  | 2,095  | 3,760                                     |
| Ընդհանուր տարրական<br>General primary<br>Общее начальное                       | 19,322                     | 2,432                    | 10,473 | 960    | 175   | 343    | 154   | 382    | 445    | 3,958                                     |
| Չունի տարրական<br>No primary<br>Не имеет начального                            | 9,185                      | 7,611                    | 306    | 85     | 28    | 43     | 20    | 45     | 54     | 993                                       |
| Նրանցից՝ ոչ տառաճանաչ<br>of them illiterate<br>из них неграмотные              | 386                        | 34                       | 24     | 28     | 15    | 23     | 12    | 21     | 33     | 196                                       |
| <i>Կանայք</i><br>Female<br>Женщины   | 128,603                    | 9,486                    | 11,713 | 12,427 | 5,562 | 11,281 | 7,311 | 20,222 | 22,635 | 27,966                                    |
| Գիտական աստիճանով<br>With scientific degree<br>С ученой степенью               | 40                         | 0                        | 0      | 0      | 0     | 0      | 2     | 9      | 13     | 16  |
| Հետքոտ. և բարձրագույն մասնագ.  | 10,294                     | 0                        | 0      | 0      | 0     | 1,784  | 1,146 | 2,464  | 2,791  | 2,109                                     |

Կոտայքի մարզի 7 և բարձր տարիքի բնակչությունը

Marz of Kotayk, Population aged 7 years and older

Марз Котайка, население 7 лет и старше

Աղյուսակ 3.1

Table 3.1

Таблица 3.1

| Կրթական մակարդակը, սեռը<br>Educational level, Sex<br>Уровень образования, поле | Ընդամենը<br>Total<br>Всего | Տարիքը<br>Age<br>Возраст |        |       |       |       |       |       |       |   |
|--|----------------------------|--------------------------|--------|-------|-------|-------|-------|-------|-------|---|
|  |                            | 7-10                     | 11-14  | 15-18 | 19-20 | 21-25 | 26-29 | 30-39 | 40-49 | 50 և ավելի<br>50 and older<br>50 и старше |
| Post graduate and higher prof.<br>Թերի բարձրագույն<br>Incomplete higher        | 1,751                      | 0                        | 0      | 0     | 804   | 384   | 77    | 120   | 151   | 215                                       |
| Միջին մասնագիտական<br>Secondary professional                                   | 20,942                     | 0                        | 0      | 0     | 1,085 | 2,364 | 1,877 | 5,851 | 6,281 | 3,484                                     |
| Նախնական մասնագիտական<br>Primari professional                                  | 4,223                      | 0                        | 0      | 289   | 392   | 524   | 324   | 1,148 | 1,052 | 494                                       |
| Ընդհանուր միջնակարգ<br>General secondary                                       | 43,773                     | 0                        | 0      | 5,887 | 2,751 | 4,926 | 3,151 | 8,847 | 9,911 | 8,300                                     |
| Ընդհանուր հիմնական<br>General bazic  | 16,920                     | 0                        | 1,299  | 5,433 | 443   | 1,091 | 605   | 1,434 | 1,928 | 4,687                                     |
| Ընդհանուր տարրական<br>General primary  | 20,262                     | 2,364                    | 10,124 | 740   | 71    | 182   | 99    | 273   | 411   | 5,998                                     |
| Չունի տարրական<br>No primary   | 10,398                     | 7,122                    | 290    | 78    | 16    | 26    | 30    | 76    | 97    | 2,663                                     |
| Նրանցից՝ ոչ տառաճանաչ<br>of them illiterate                                    | 1,178                      | 34                       | 21     | 21    | 5     | 7     | 15    | 43    | 43    | 989                                       |
| из них неграмотные   |                            |                          |        |       |       |       |       |       |       |   |

Կոտայքի մարզի 7 և բարձր տարիքի բնակչությունը

Marz of Kotayk, Population aged 7 years and older

Марз Котайка, население 7 лет и старше

Աղյուսակ 3.1

Table 3.1

Таблица 3.1

| Կրթական մակարդակը, սեռը<br>Educational level, Sex<br>Уровень образования, поле              | Ընդամենը<br>Total<br>Всего | Տարիքը<br>Age<br>Возраст |        |        |       |        |       |        |        |   |
|---|----------------------------|--------------------------|--------|--------|-------|--------|-------|--------|--------|---|
|   |                            | 7-10                     | 11-14  | 15-18  | 19-20 | 21-25  | 26-29 | 30-39  | 40-49  | 50 և ավելի<br>50 and older<br>50 и старше |
| Քաղաքային<br>Urban<br>Городское   | 142,228                    | 9,973                    | 12,971 | 14,552 | 6,816 | 13,837 | 8,294 | 20,538 | 27,003 | 28,244                                    |
| Գիտական աստիճանով<br>With scientific degree<br>С ученой степенью                            | 97                         | 0                        | 0      | 0      | 0     | 0      | 7     | 22     | 23     | 45  |
| Հետբուհ. և բարձրագույն մասնագ.<br>Post graduate and higher prof.<br>Поствуз. и высшее спец. | 14,158                     | 0                        | 0      | 0      | 0     | 2,187  | 1,568 | 3,150  | 4,108  | 3,145                                     |
| Թերի բարձրագույն<br>Incomplete higher<br>Нуполное высшее                                    | 2,296                      | 0                        | 0      | 0      | 1,003 | 597    | 140   | 179    | 166    | 211                                       |
| Միջին մասնագիտական<br>Secondary professional<br>Среднее спец.                               | 22,507                     | 0                        | 0      | 0      | 1,017 | 2,263  | 1,902 | 5,652  | 7,180  | 4,493                                     |
| Նախնական մասնագիտական<br>Primari professional<br>Нач. спец.                                 | 5,858                      | 0                        | 0      | 359    | 548   | 749    | 426   | 1,584  | 1,475  | 717                                       |
| Ընդհանուր միջնակարգ<br>General secondary<br>Общее среднее                                   | 49,533                     | 0                        | 0      | 6,935  | 3,366 | 6,273  | 3,472 | 8,453  | 11,554 | 9,480                                     |
| Ընդհանուր հիմնական<br>General bazic<br>Общее основное                                       | 18,594                     | 0                        | 1,480  | 6,446  | 789   | 1,555  | 664   | 1,257  | 2,075  | 4,328                                     |
| Ընդհանուր տարրական<br>General primary<br>Общее начальное                                    | 20,182                     | 2,725                    | 11,365 | 769    | 80    | 196    | 99    | 198    | 365    | 4,388                                     |



Կոտայքի մարզի 7 և բարձր տարիքի բնակչությունը

Marz of Kotayk, Population aged 7 years and older

Марз Котайка, население 7 лет и старше

Աղյուսակ 3.1

Table 3.1

Таблица 3.1

| Կրթական մակարդակը, սեռը<br>Educational level, Sex<br>Уровень образования, поле              | Ընդամենը<br>Total<br>Всего | Տարիքը<br>Age<br>Возраст |        |        |       |       |       |        |        |   |
|---|----------------------------|--------------------------|--------|--------|-------|-------|-------|--------|--------|---|
|   |                            | 7-10                     | 11-14  | 15-18  | 19-20 | 21-25 | 26-29 | 30-39  | 40-49  | 50 և ավելի<br>50 and older<br>50 и старше |
| Չունի տարրական<br>No primary<br>Не имеет начального   | 9,003                      | 7,248                    | 126    | 43     | 13    | 17    | 16    | 43     | 60     | 1,437                                     |
| Նրանցից՝ ոչ տառաճանաչ<br>of them illiterate<br>из них неграмотные                           | 692                        | 34                       | 13     | 16     | 8     | 9     | 12    | 24     | 36     | 540                                       |
| Գյուղական<br>Rural<br>Сельское  | 106,970                    | 9,556                    | 10,732 | 10,591 | 4,495 | 9,067 | 6,011 | 17,539 | 16,574 | 22,405                                    |
| Գիտական աստիճանով<br>With scientific degree<br>С ученой степенью                            | 77                         | 0                        | 0      | 0      | 0     | 0     | 2     | 15     | 21     | 39  |
| Հետբուհ. և բարձրագույն մասնագ.<br>Post graduate and higher prof.<br>Поствуз. и высшее спец. | 7,142                      | 0                        | 0      | 0      | 0     | 954   | 742   | 1,697  | 1,925  | 1,824                                     |
| Թերի բարձրագույն<br>Incomplete higher<br>Нуполное высшее                                    | 1,197                      | 0                        | 0      | 0      | 411   | 284   | 66    | 146    | 113    | 177                                       |
| Միջին մասնագիտական<br>Secondary professional<br>Среднее спец.                               | 13,981                     | 0                        | 0      | 0      | 555   | 1,307 | 1,084 | 4,292  | 4,195  | 2,548                                     |
| Նախնական մասնագիտական<br>Primari professional<br>Нач. спец.                                 | 3,146                      | 0                        | 0      | 226    | 184   | 249   | 232   | 1,101  | 795    | 359                                       |
| Ընդհանուր միջնակարգ<br>General secondary  | 34,395                     | 0                        | 0      | 4,423  | 2,464 | 4,379 | 2,841 | 7,744  | 6,992  | 5,552                                     |

Կոտայքի մարզի 7 և բարձր տարիքի բնակչությունը

Marz of Kotayk, Population aged 7 years and older

Марз Котайка, население 7 лет и старше

Աղյուսակ 3.1

Table 3.1

Таблица 3.1

| Կրթական մակարդակը, սեռը<br>Educational level, Sex<br>Уровень образования, поле | Ընդամենը<br>Total<br>Всего | Տարիքը<br>Age<br>Возраст |       |       |       |       |       |       |       |   |
|--|----------------------------|--------------------------|-------|-------|-------|-------|-------|-------|-------|---|
|  |                            | 7-10                     | 11-14 | 15-18 | 19-20 | 21-25 | 26-29 | 30-39 | 40-49 | 50 և ավելի<br>50 and older<br>50 и старше |
| Общее среднее<br>Ընդհանուր հիմնական<br>General basic<br>Общее основное         | 17,050                     | 0                        | 1,030 | 4,891 | 684   | 1,513 | 856   | 2,009 | 1,948 | 4,119                                     |
| Ընդհանուր տարրական<br>General primary<br>Общее начальное                       | 19,402                     | 2,071                    | 9,232 | 931   | 166   | 329   | 154   | 457   | 494   | 5,568                                     |
| Չունի տարրական<br>No primary<br>Не имеет начального                            | 10,580                     | 7,485                    | 470   | 120   | 31    | 52    | 34    | 78    | 91    | 2,219                                     |
| Նրանցից՝ ոչ տառաճանաչ<br>of them illiterate<br>из них неграмотные              | 872                        | 34                       | 32    | 33    | 12    | 21    | 15    | 40    | 40    | 645                                       |

**Մշտական բնակչությունն ըստ կրթական մակարդակի, սեռի և տարիքի**  
**De Jure Population by Educational Attainment, Sex and Age**  
**Постоянное население по уровню образования, полу и возрасту**

հազար մարդ thousand persons  тысяч человек

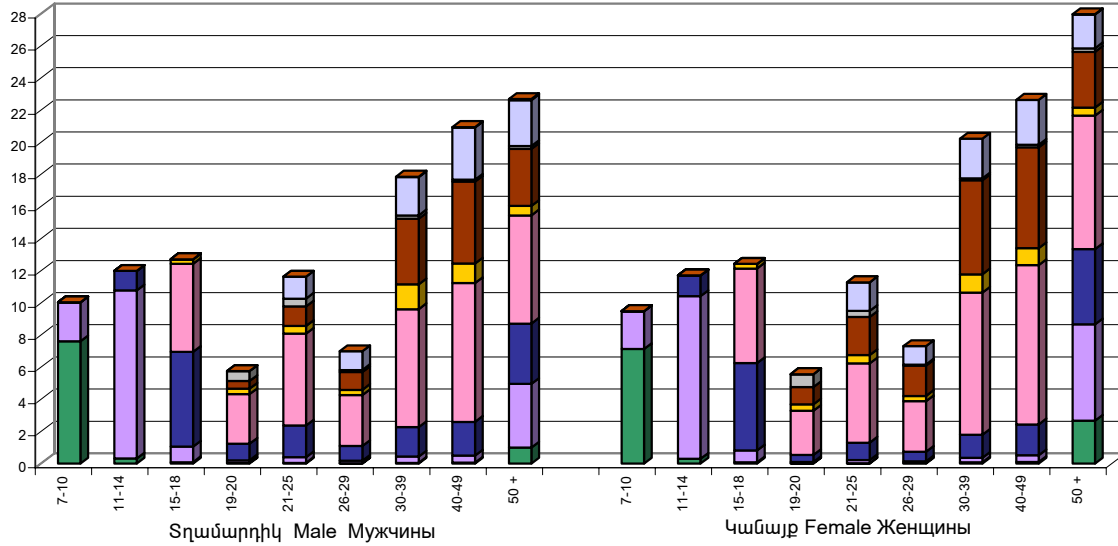

- Գիտական աստիճանով - With scientific degree - С ученой степенью
- Զետերուհ. և բարձրագույն մասնագ. - Post grad. and higher prof. - Поствуз. и высшее спец.
- Թերի բարձրագույն - Incomplete higher - Неполное высшее
- Միջին մասնագիտական - Secondary professional - Среднее спец.
- Սախնական մասնագիտական - Primary professional - Нач. спец.
- Ընդհանուր միջնակարգ - General secondary - Общее среднее
- Ընդհանուր հիմնական - General basic - Общее основное
- Ընդհանուր տարրական - Primary - Начальное
- Չունի տարրական - No primary - Не имеет начального

**Սովորող մշտական բնակչությունն ըստ ուսումնական հաստատության տիպի**  
**School Attendance of De Jure Population by Type of Educational Institution**  
**Учащееся постоянное население по виду учебного заведения**

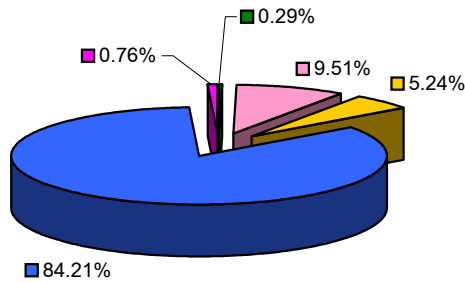

- Զետերուհական մասնագիտական - Post graduate professional - Послевуз. Спец
- Բարձրագույն մասնագիտական - Higher professional - Высшее спец.
- Միջին մասնագիտական - Secondary professional - Среднее спец.
- Զանրակրթական - Secondary basic - Общеобразов.
- Լրացուցիչ կրթության - Additional educational - Дополнительного обр.

**Աղյուսակ 3.2 Սովորող մշտական բնակչությունն ըստ տարիքի, սեռի և ուսումնական հաստատության տիպի**

**Table 3.2 School Attendance of De Jure Population by Age, Sex and Type of Educational Institution**

**Таблица 3.2 Учащиеся постоянного населения по возрасту, полу и виду учебного заведения**

Կոտայքի մարզի 7 և բարձր տարիքի բնակչությունը

Marz of Kotayk, Population aged 7 years and older

Марз Котайка, население 7 лет и старше

Աղյուսակ 3.2

Table 3.2

Таблица 3.2

| Տարիքը, սեռը<br>Age, Sex<br>Возраст, пол | Ընդամենը<br>Total<br>Всего |  |  |  |   |  |  |   |
|--|----------------------------|--|--|--|---|--|--|---|
|  | Ընդամենը<br>Total<br>Всего | Ուսումնական հաստատության տիպը<br>Type of Educational Institution<br>Тип учебного заведения |  |  |   |  | Լրացուցիչ<br>կրթության<br>Additional<br>educational<br>Дополнительного<br>обр. | Չսովորողներ<br>Not studying<br>Неучащиеся |
|  |                            | Հետբուհական<br>մասնագիտական<br>Post graduate<br>professional<br>Послевуз. Спец             | Բարձրագույն<br>մասնագիտական<br>Higher professional<br>Высшее спец. | Միջին<br>մասնագիտական<br>Secondary professional<br>Среднее спец. | Հանրակրթական<br>Secondary basic<br>Общеобразов. | Լրացուցիչ<br>կրթության<br>Additional<br>educational<br>Дополнительного<br>обр. |  |   |
| <b>Կոտայքի մարզ</b>                      | 249,198                    | 179  | 5,878  | 3,238  | 52,049  | 467  | 187,387  |   |
| <b>Marz of Kotayk</b>                    |                            |  |  |  |   |  |  |   |
| <b>Марз Котайка</b>                      |                            |  |  |  |   |  |  |   |
| 7  | 4,052                      | 0  | 0  | 0  | 3,989   | 0  | 63   |   |
| 8  | 4,406                      | 0  | 0  | 0  | 4,349   | 0  | 57   |   |
| 9  | 5,316                      | 0  | 0  | 0  | 5,266   | 0  | 50   |   |
| 10                                       | 5,755                      | 0  | 0  | 0  | 5,696   | 0  | 59   |   |
| 11                                       | 5,986                      | 0  | 0  | 0  | 5,915   | 0  | 71   |   |
| 12                                       | 5,854                      | 0  | 0  | 0  | 5,761   | 0  | 93   |   |
| 13                                       | 5,823                      | 0  | 0  | 0  | 5,724   | 0  | 99   |   |
| 14                                       | 6,040                      | 0  | 0  | 25   | 5,821   | 13   | 181  |   |
| 15                                       | 6,520                      | 0  | 0  | 151  | 5,714   | 38   | 617  |   |
| 16                                       | 6,463                      | 0  | 454  | 607  | 3,438   | 64   | 1,900  |   |
| 17                                       | 6,131                      | 0  | 1,007  | 1,030  | 240   | 127  | 3,727  |   |
| 18-21                                    | 22,426                     | 18   | 3,499  | 1,320  | 77  | 159  | 17,353   |   |

Կոտայքի մարզի 7 և բարձր տարիքի բնակչությունը

Marz of Kotayk, Population aged 7 years and older

Марз Котайка, население 7 лет и старше

Աղյուսակ 3.2

Table 3.2

Таблица 3.2

| Տարիքը, սեռը<br>Age, Sex<br>Возраст, пол  | Ընդամենը<br>Total<br>Всего |  |  |  |   |  |   |
|---|----------------------------|--|--|--|---|--|---|
|   | Ընդամենը<br>Total<br>Всего | Ուսումնական հաստատության տիպը<br>Type of Educational Institution<br>Тип учебного заведения |  |  |   |  | Չսովորողներ<br>Not studying<br>Неучащиеся |
|   |                            | Հետբուհական<br>մասնագիտական<br>Post graduate<br>professional<br>Послевуз. Спец             | Բարձրագույն<br>մասնագիտական<br>Higher professional<br>Высшее спец. | Միջին<br>մասնագիտական<br>Secondary professional<br>Среднее спец. | Հանրակրթական<br>Secondary basic<br>Общеобразов. | Լրացուցիչ<br>կրթության<br>Additional<br>educational<br>Дополнительного<br>обр. |   |
| 22-24                                     | 13,602                     | 77   | 511  | 57   | 10  | 23   | 12,924                                    |
| 25-34                                     | 35,210                     | 62   | 267  | 33   | 30  | 32   | 34,786                                    |
| 35 և ավելի<br>35 and older<br>35 и старше | 115,614                    | 22   | 140  | 15   | 19  | 11   | 115,407                                   |
| Տղամարդիկ<br>Male<br>Мужчины              | 120,595                    | 93   | 2,741  | 1,309  | 26,128  | 164  | 90,160                                    |
| 7   | 2,093                      | 0  | 0  | 0  | 2,064   | 0  | 29  |
| 8   | 2,284                      | 0  | 0  | 0  | 2,255   | 0  | 29  |
| 9   | 2,732                      | 0  | 0  | 0  | 2,709   | 0  | 23  |
| 10  | 2,934                      | 0  | 0  | 0  | 2,908   | 0  | 26  |
| 11  | 3,037                      | 0  | 0  | 0  | 3,001   | 0  | 36  |
| 12  | 2,951                      | 0  | 0  | 0  | 2,903   | 0  | 48  |
| 13  | 2,950                      | 0  | 0  | 0  | 2,909   | 0  | 41  |
| 14  | 3,052                      | 0  | 0  | 21   | 2,911   | 6  | 114                                       |
| 15  | 3,265                      | 0  | 0  | 109  | 2,729   | 24   | 403                                       |
| 16  | 3,253                      | 0  | 220  | 310  | 1,553   | 31   | 1,139                                     |
| 17  | 3,090                      | 0  | 476  | 418  | 126   | 42   | 2,028                                     |
| 18-21                                     | 11,422                     | 7  | 1,485  | 382  | 45  | 30   | 9,473                                     |

Կոտայքի մարզի 7 և բարձր տարիքի բնակչությունը

Marz of Kotayk, Population aged 7 years and older

Марз Котайка, население 7 лет и старше

Աղյուսակ 3.2

Table 3.2

Таблица 3.2

| Տարիքը, սեռը<br>Age, Sex<br>Возраст, пол  | Ընդամենը<br>Total<br>Всего |  |  |  |   |  |  |   |
|---|----------------------------|--|--|--|---|--|--|---|
|   | Ընդամենը<br>Total<br>Всего | Ուսումնական հաստատության տիպը<br>Type of Educational Institution<br>Тип учебного заведения |  |  |   |  | Լրացուցիչ<br>կրթության<br>Additional<br>educational<br>Дополнительного<br>обр. | Չսովորողներ<br>Not studying<br>Неучащиеся |
|   |                            | Հետքուհական<br>մասնագիտական<br>Post graduate<br>professional<br>Послевуз. Спец             | Բարձրագույն<br>մասնագիտական<br>Higher professional<br>Высшее спец. | Միջին<br>մասնագիտական<br>Secondary professional<br>Среднее спец. | Հանրակրթական<br>Secondary basic<br>Общеобразов. | Լրացուցիչ<br>կրթության<br>Additional<br>educational<br>Дополнительного<br>обр. |  |   |
| 22-24                                     | 6,957                      | 42   | 332  | 42   | 7   | 12   | 6,522  |   |
| 25-34                                     | 17,012                     | 34   | 169  | 21   | 5   | 15   | 16,768   |   |
| 35 և ավելի<br>35 and older<br>35 и старше | 53,563                     | 10   | 59   | 6  | 3   | 4  | 53,481   |   |
| Կանայք<br>Female<br>Женщины               | 128,603                    | 86   | 3,137  | 1,929  | 25,921  | 303  | 97,227   |   |
| 7   | 1,959                      | 0  | 0  | 0  | 1,925   | 0  | 34   |   |
| 8   | 2,122                      | 0  | 0  | 0  | 2,094   | 0  | 28   |   |
| 9   | 2,584                      | 0  | 0  | 0  | 2,557   | 0  | 27   |   |
| 10  | 2,821                      | 0  | 0  | 0  | 2,788   | 0  | 33   |   |
| 11  | 2,949                      | 0  | 0  | 0  | 2,914   | 0  | 35   |   |
| 12  | 2,903                      | 0  | 0  | 0  | 2,858   | 0  | 45   |   |
| 13  | 2,873                      | 0  | 0  | 0  | 2,815   | 0  | 58   |   |
| 14  | 2,988                      | 0  | 0  | 4  | 2,910   | 7  | 67   |   |
| 15  | 3,255                      | 0  | 0  | 42   | 2,985   | 14   | 214  |   |
| 16  | 3,210                      | 0  | 234  | 297  | 1,885   | 33   | 761  |   |
| 17  | 3,041                      | 0  | 531  | 612  | 114   | 85   | 1,699  |   |

Կոտայքի մարզի 7 և բարձր տարիքի բնակչությունը

Marz of Kotayk, Population aged 7 years and older

Марз Котайка, население 7 лет и старше

Աղյուսակ 3.2

Table 3.2

Таблица 3.2

| Տարիքը, սեռը<br>Age, Sex<br>Возраст, пол  | Ընդամենը<br>Total<br>Всего |  |  |  |   |  |   |
|---|----------------------------|--|--|--|---|--|---|
|   | Ընդամենը<br>Total<br>Всего | Ուսումնական հաստատության տիպը<br>Type of Educational Institution<br>Тип учебного заведения |  |  |   |  | Չսովորողներ<br>Not studying<br>Неучащиеся |
|   |                            | Հետքուհական<br>մասնագիտական<br>Post graduate<br>professional<br>Послевуз. Спец             | Բարձրագույն<br>մասնագիտական<br>Higher professional<br>Высшее спец. | Միջին<br>մասնագիտական<br>Secondary professional<br>Среднее спец. | Հանրակրթական<br>Secondary basic<br>Общеобразов. | Լրացուցիչ<br>կրթության<br>Additional<br>educational<br>Дополнительного<br>обр. |   |
| 18-21                                     | 11,004                     | 0  | 2,014  | 938  | 32  | 129  | 7,880                                     |
| 22-24                                     | 6,645                      | 0  | 179  | 15   | 3   | 11   | 6,402                                     |
| 25-34                                     | 18,198                     | 0  | 98   | 12   | 25  | 17   | 18,018                                    |
| 35 և ավելի<br>35 and older<br>35 и старше | 62,051                     | 0  | 81   | 9  | 16  | 7  | 61,926                                    |

Աղյուսակ 3.3 Մշտական բնակչության կանայք (քաղաքային, գյուղական) ըստ տարիքի, կրթական մակարդակի և երբևէ ծնած երեխաների թվաքանակի

Table 3.3 De Jure Female Population (Urban, Rural) by Age, Educational Attainment and Number of Children Ever Born

Таблица 3.3 Женщины постоянного населения (городские, сельские) по возрасту, уровню образования и количеству рожденных детей

Կոտայքի մարզի 15 և բարձր տարիքի կանայք  
Marz of Kotayk, females aged 15 years and older  
Марз Котайка, женщины 15 лет и старше

Աղյուսակ 3.3  
Table 3.3  
Таблица 3.3

| Տարիքը<br>Age<br>Возраст                                | Կրթական մակարդակը<br>Educational Attainment<br>Уровень образования             |   |   |   |  |   |  |   |  |   |  |   |   |   |   |   |
|---|--|---|---|---|--|---|--|---|--|---|--|---|---|---|---|---|
|   | Կրթական բոլոր մակարդակները<br>All educational levels<br>Все уровни образования |   | Հետբուհական և բարձրագույն մասնագ. Post graduate and professional<br>Поствуз. и высшее спец. |   | Թերի բարձրագույն և միջին մասնագ. Incomplete higher and Secondary professional<br>Неполное высшее и среднее спец. |   | Նախնական մասնագ. Primary professional<br>Нач. Спец |   | Ընդհանուր միջնակարգ General secondary<br>Общее среднее |   | Ընդհանուր հիմնական General basic<br>Общее основное |   | Ընդհանուր տարրական General primary<br>Общее начальное |   | Չունի տարրական No Primary<br>Не имеет начального  |   |
|   | Ընդամենը կանայք<br>Total of women<br>Всего женщин                              | Երբևէ ծնած երեխաներ<br>Children ever born<br>Рожденные дети | Ընդամենը կանայք<br>Total of women<br>Всего женщин   | Երբևէ ծնած երեխաներ<br>Children ever born<br>Рожденные дети | Ընդամենը կանայք<br>Total of women<br>Всего женщин  | Երբևէ ծնած երեխաներ<br>Children ever born<br>Рожденные дети | Ընդամենը կանայք<br>Total of women<br>Всего женщин  | Երբևէ ծնած երեխաներ<br>Children ever born<br>Рожденные дети | Ընդամենը կանայք<br>Total of women<br>Всего женщин      | Երբևէ ծնած երեխաներ<br>Children ever born<br>Рожденные дети | Ընդամենը կանայք<br>Total of women<br>Всего женщин  | Երբևէ ծնած երեխաներ<br>Children ever born<br>Рожденные дети | Ընդամենը կանայք<br>Total of women<br>Всего женщин     | Երբևէ ծնած երեխաներ<br>Children ever born<br>Рожденные дети | Ընդամենը կանայք<br>Total of women<br>Всего женщин | Երբևէ ծնած երեխաներ<br>Children ever born<br>Рожденные дети |
| <b>Կոտայքի մարզ<br/>Marz of Kotayk<br/>Марз Котайка</b> | 107,404  | 230,926   | 10,334  | 18,200  | 22,693   | 46,909  | 4,223  | 8,305   | 43,773   | 85,069  | 15,621   | 30,945  | 7,774   | 28,399  | 2,986   | 13,099  |
| 15-19   | 15,277   | 638   | 0   | 0   | 858  | 56  | 474  | 30  | 7,440  | 354   | 5,640  | 146   | 777   | 40  | 88  | 12  |
| 20-24   | 11,878   | 7,576   | 1,415   | 564   | 3,304  | 1,381   | 638  | 304   | 5,182  | 3,871   | 1,132  | 1,228   | 179   | 213   | 28  | 15  |
| 25-29   | 9,426  | 14,693  | 1,517   | 1,636   | 2,429  | 3,779   | 417  | 702   | 4,093  | 6,733   | 800  | 1,564   | 136   | 233   | 34  | 46  |
| 30-34   | 8,772  | 19,068  | 1,249   | 2,128   | 2,652  | 5,729   | 477  | 1,101   | 3,629  | 8,266   | 608  | 1,515   | 121   | 301   | 36  | 28  |
| 35-39   | 11,450   | 28,817  | 1,224   | 2,502   | 3,319  | 8,144   | 671  | 1,770   | 5,218  | 13,601  | 826  | 2,340   | 152   | 416   | 40  | 44  |
| 40-44   | 13,026   | 33,720  | 1,522   | 3,283   | 3,634  | 9,338   | 678  | 1,825   | 5,978  | 15,801  | 968  | 2,851   | 192   | 528   | 54  | 94  |



| Տարիքը<br>Age<br>Возраст        | Կրթական մակարդակը<br>Educational Attainment<br>Уровень образования             |   |  |   |   |   |   |   |   |   |   |   |  |   |   |   |
|---------------------------------|--|---|--|---|---|---|---|---|---|---|---|---|--|---|---|---|
|                                 | Կրթական բոլոր մակարդակները<br>All educational levels<br>Все уровни образования |   | Հետրոսիական և բարձրագույն մասնագ.<br>Post graduate and professional<br>Поствуз. и высшее спец. |   | Թերի բարձրագույն և միջին մասնագ.<br>Incomplete higher and Secondary professional<br>Неполное высшее и среднее спец. |   | Նախնական մասնագ.<br>Primary professional<br>Нач. Спец |   | Ընդհանուր միջնակարգ<br>General secondary<br>Общее среднее |   | Ընդհանուր հիմնական<br>General basic<br>Общее основное |   | Ընդհանուր տարրական<br>General primary<br>Общее начальное |   | Չունի տարրական<br>No Primary<br>Не имеет начального |   |
|                                 | Ընդամենը կանայք<br>Total of women<br>Всего женщин                              | Երբևէ ծնած երեխաներ<br>Children ever born<br>Рожденные дети | Ընդամենը կանայք<br>Total of women<br>Всего женщин  | Երբևէ ծնած երեխաներ<br>Children ever born<br>Рожденные дети | Ընդամենը կանայք<br>Total of women<br>Всего женщин   | Երբևէ ծնած երեխաներ<br>Children ever born<br>Рожденные дети | Ընդամենը կանայք<br>Total of women<br>Всего женщин     | Երբևէ ծնած երեխաներ<br>Children ever born<br>Рожденные дети | Ընդամենը կանայք<br>Total of women<br>Всего женщин         | Երբևէ ծնած երեխաներ<br>Children ever born<br>Рожденные дети | Ընդամենը կանայք<br>Total of women<br>Всего женщин     | Երբևէ ծնած երեխաներ<br>Children ever born<br>Рожденные дети | Ընդամենը կանայք<br>Total of women<br>Всего женщин        | Երբևէ ծնած երեխաներ<br>Children ever born<br>Рожденные дети | Ընդամենը կանայք<br>Total of women<br>Всего женщин   | Երբևէ ծնած երեխաներ<br>Children ever born<br>Рожденные дети |
| 45-49                           | 9,609  | 25,631  | 1,282  | 2,923   | 2,798   | 7,401   | 374   | 1,004   | 3,933   | 10,508  | 960   | 3,031   | 219  | 659   | 43  | 105   |
| 50 և ավելի<br>50 and older      | 27,966   | 100,783   | 2,125  | 5,164   | 3,699   | 11,081  | 494   | 1,569   | 8,300   | 25,935  | 4,687   | 18,270  | 5,998  | 26,009  | 2,663   | 12,755  |
| Քաղաքային<br>Urban<br>Городское | 62,667   | 121,816   | 7,187  | 12,221  | 14,503  | 28,933  | 2,777   | 5,289   | 25,726  | 45,730  | 8,030   | 14,032  | 3,316  | 11,011  | 1,128   | 4,600   |
| 15-19                           | 8,883  | 276   | 0  | 0   | 554   | 29  | 286   | 11  | 4,475   | 176   | 3,206   | 53  | 343  | 7   | 19  | 0   |
| 20-24                           | 7,141  | 3,532   | 1,005  | 362   | 2,181   | 818   | 436   | 180   | 2,902   | 1,668   | 556   | 451   | 55   | 52  | 6   | 1   |
| 25-29                           | 5,420  | 7,201   | 1,073  | 1,092   | 1,529   | 2,217   | 269   | 400   | 2,163   | 2,905   | 319   | 516   | 59   | 67  | 8   | 4   |
| 30-34                           | 4,720  | 9,269   | 836  | 1,387   | 1,504   | 3,061   | 288   | 614   | 1,836   | 3,684   | 212   | 440   | 35   | 77  | 9   | 6   |
| 35-39                           | 6,427  | 15,070  | 849  | 1,667   | 1,985   | 4,711   | 416   | 1,049   | 2,794   | 6,661   | 325   | 887   | 46   | 92  | 12  | 3   |
| 40-44                           | 8,176  | 20,262  | 1,091  | 2,324   | 2,393   | 6,038   | 465   | 1,248   | 3,625   | 9,038   | 510   | 1,434   | 69   | 164   | 23  | 16  |
| 45-49                           | 6,406  | 16,327  | 934  | 2,071   | 1,944   | 5,072   | 278   | 745   | 2,633   | 6,641   | 499   | 1,513   | 101  | 257   | 17  | 28  |
| 50 և ավելի<br>50 and older      | 15,494   | 49,879  | 1,399  | 3,318   | 2,413   | 6,987   | 339   | 1,042   | 5,298   | 14,957  | 2,403   | 8,738   | 2,608  | 10,295  | 1,034   | 4,542   |

| Տարիք<br>Age<br>Возраст                   | Կրթական մակարդակը<br>Educational Attainment<br>Уровень образования             |   |  |   |   |   |   |   |   |   |   |   |  |   |   |   |
|---|--|---|--|---|---|---|---|---|---|---|---|---|--|---|---|---|
|   | Կրթական բոլոր մակարդակները<br>All educational levels<br>Все уровни образования |   | Հետրոսիական և բարձրագույն մասնագ.<br>Post graduate and professional<br>Поствуз. и высшее спец. |   | Թերի բարձրագույն և միջին մասնագ.<br>Incomplete higher and Secondary professional<br>Неполное высшее и среднее спец. |   | Նախնական մասնագ.<br>Primary professional<br>Нач. Спец |   | Ընդհանուր միջնակարգ<br>General secondary<br>Общее среднее |   | Ընդհանուր հիմնական<br>General basic<br>Общее основное |   | Ընդհանուր տարրական<br>General primary<br>Общее начальное |   | Չունի տարրական<br>No Primary<br>Не имеет начального |   |
|   | Ընդամենը կանայք<br>Total of women<br>Всего женщин                              | Երբևէ ծնած երեխաներ<br>Children ever born<br>Рожденные дети | Ընդամենը կանայք<br>Total of women<br>Всего женщин  | Երբևէ ծնած երեխաներ<br>Children ever born<br>Рожденные дети | Ընդամենը կանայք<br>Total of women<br>Всего женщин   | Երբևէ ծնած երեխաներ<br>Children ever born<br>Рожденные дети | Ընդամենը կանայք<br>Total of women<br>Всего женщин     | Երբևէ ծնած երեխաներ<br>Children ever born<br>Рожденные дети | Ընդամենը կանայք<br>Total of women<br>Всего женщин         | Երբևէ ծնած երեխաներ<br>Children ever born<br>Рожденные дети | Ընդամենը կանայք<br>Total of women<br>Всего женщин     | Երբևէ ծնած երեխաներ<br>Children ever born<br>Рожденные дети | Ընդամենը կանայք<br>Total of women<br>Всего женщин        | Երբևէ ծնած երեխաներ<br>Children ever born<br>Рожденные дети | Ընդամենը կանայք<br>Total of women<br>Всего женщин   | Երբևէ ծնած երեխաներ<br>Children ever born<br>Рожденные дети |
| Գյուղական<br>Rural<br>Сельское            | 44,737   | 109,110   | 3,147  | 5,979   | 8,190   | 17,976  | 1,446   | 3,016   | 18,047  | 39,339  | 7,591   | 16,913  | 4,458  | 17,388  | 1,858   | 8,499   |
| 15-19                                     | 6,394  | 362   | 0  | 0   | 304   | 27  | 188   | 19  | 2,965   | 178   | 2,434   | 93  | 434  | 33  | 69  | 12  |
| 20-24                                     | 4,737  | 4,044   | 410  | 202   | 1,123   | 563   | 202   | 124   | 2,280   | 2,203   | 576   | 777   | 124  | 161   | 22  | 14  |
| 25-29                                     | 4,006  | 7,492   | 444  | 544   | 900   | 1,562   | 148   | 302   | 1,930   | 3,828   | 481   | 1,048   | 77   | 166   | 26  | 42  |
| 30-34                                     | 4,052  | 9,799   | 413  | 741   | 1,148   | 2,668   | 189   | 487   | 1,793   | 4,582   | 396   | 1,075   | 86   | 224   | 27  | 22  |
| 35-39                                     | 5,023  | 13,747  | 375  | 835   | 1,334   | 3,433   | 255   | 721   | 2,424   | 6,940   | 501   | 1,453   | 106  | 324   | 28  | 41  |
| 40-44                                     | 4,850  | 13,458  | 431  | 959   | 1,241   | 3,300   | 213   | 577   | 2,353   | 6,763   | 458   | 1,417   | 123  | 364   | 31  | 78  |
| 45-49                                     | 3,203  | 9,304   | 348  | 852   | 854   | 2,329   | 96  | 259   | 1,300   | 3,867   | 461   | 1,518   | 118  | 402   | 26  | 77  |
| 50 և ավելի<br>50 and older<br>50 и старше | 12,472   | 50,904  | 726  | 1,846   | 1,286   | 4,094   | 155   | 527   | 3,002   | 10,978  | 2,284   | 9,532   | 3,390  | 15,714  | 1,629   | 8,213   |