

ԲԱԺԻՆ 2
ՄՇՏԱԿԱՆ ԲՆԱԿՉՈՒԹՅԱՆ ԺՈՂՈՎՐԴԱԳՐԱԿԱՆ
ԲՆՈՒԹԱԳՐԵՐԸ

CHAPTER 2
THE DEMOGRAPHIC CHARACTERISTICS OF DE JURE
POPULATION

РАЗДЕЛ 2
ДЕМОГРАФИЧЕСКИЕ ХАРАКТЕРИСТИКИ
ПОСТОЯННОГО НАСЕЛЕНИЯ

Աղյուսակ 2.1 Առկա և մշտական բնակչությունը (քաղաքային, գյուղական)

ըստ տարիքի և սեռի

Tabel 2.1 De Facto and De Jure Population (Urban, Rural) by Age and Sex

Таблица 2.1 Наличное и постоянное население (городское, сельское) по возрасту и полу

Շիրակի մարզ
Marz of Shirak
Марз Ширака

Աղյուսակ 2.1
Table 2.1
Таблица 2.1

Տարիքը Age Возраст	Առկա բնակչություն De facto population Наличное население			Մշտական բնակչություն De jure population Постоянное население		
	Ընդամենը Total Всего	Տղամարդիկ Male Мужчины	Կանայք Female Женщины	Ընդամենը Total Всего	Տղամարդիկ Male Мужчины	Կանայք Female Женщины
Շիրակի մարզ Marz of Shirak Марз Ширака	257242	118021	139221	283389	136168	147221
0-4	16990	9160	7830	17981	9662	8319
5 - 9	24088	12385	11703	25710	13195	12515
10 - 14	30200	15316	14884	31872	16195	15677
15 - 19	25329	12546	12783	26835	13360	13475
20 - 24	18615	8563	10052	21158	10312	10846
25 - 29	15847	6990	8857	18679	9020	9659
30 - 34	15983	7012	8971	18675	8965	9710
35 - 39	19136	8275	10861	22354	10822	11532
40 - 44	20396	8693	11703	23919	11545	12374
45 - 49	15474	6415	9059	17831	8293	9538
50 - 54	10869	4642	6227	12220	5690	6530
55 - 59	6332	2813	3519	6923	3203	3720
60 - 64	12307	5318	6989	12895	5694	7201
65 - 69	9919	4233	5686	10244	4419	5825
70 - 74	9264	3797	5467	9468	3889	5579
75 - 79	4491	1389	3102	4578	1415	3163
80 և ավելի 80 and older 80 и старше	2002	474	1528	2047	489	1558
Քաղաքային Urban Городское	161298	73859	87439	174260	82379	91881
0-4	9823	5281	4542	10340	5536	4804
5 - 9	13924	7161	6763	14744	7573	7171
10 - 14	17360	8769	8591	18195	9198	8997
15 - 19	15557	7557	8000	16320	8004	8316
20 - 24	12058	5685	6373	13311	6518	6793
25 - 29	10435	4718	5717	11850	5679	6171
30 - 34	9947	4450	5497	11110	5234	5876
35 - 39	11734	5121	6613	13058	6073	6985
40 - 44	13294	5624	7670	15021	6917	8104
45 - 49	10820	4516	6304	12097	5504	6593
50 - 54	7969	3402	4567	8738	3980	4758
55 - 59	4499	2036	2463	4869	2245	2624
60 - 64	8136	3530	4606	8490	3730	4760
65 - 69	6136	2601	3535	6337	2713	3624
70 - 74	5537	2236	3301	5650	2283	3367
75 - 79	2811	870	1941	2855	882	1973

Տարիքը Age Возраст	Առկա բնակչություն De facto population Наличное население			Մշտական բնակչություն De jure population Постоянное население		
	Ընդամենը Total Всего	Տղամարդիկ Male Мужчины	Վանայր Female Женщины	Ընդամենը Total Всего	Տղամարդիկ Male Мужчины	Վանայր Female Женщины
80 և ավելի 80 and older 80 и старше	1258	302	956	1275	310	965
Գյուղական Rural Сельское	95944	44162	51782	109129	53789	55340
0-4	7167	3879	3288	7641	4126	3515
5-9	10164	5224	4940	10966	5622	5344
10-14	12840	6547	6293	13677	6997	6680
15-19	9772	4989	4783	10515	5356	5159
20-24	6557	2878	3679	7847	3794	4053
25-29	5412	2272	3140	6829	3341	3488
30-34	6036	2562	3474	7565	3731	3834
35-39	7402	3154	4248	9296	4749	4547
40-44	7102	3069	4033	8898	4628	4270
45-49	4654	1899	2755	5734	2789	2945
50-54	2900	1240	1660	3482	1710	1772
55-59	1833	777	1056	2054	958	1096
60-64	4171	1788	2383	4405	1964	2441
65-69	3783	1632	2151	3907	1706	2201
70-74	3727	1561	2166	3818	1606	2212
75-79	1680	519	1161	1723	533	1190
80 և ավելի 80 and older 80 и старше	744	172	572	772	179	593
Քաղաքները Towns Города						
ք. Գյումրի (Լենինական) t. Gyumri (Leninakan) г. Гюмри (Ленинakan)	140318	64221	76097	150917	70846	80071
0-4	8531	4564	3967	8989	4793	4196
5 - 9	12170	6238	5932	12907	6611	6296
10 - 14	14821	7483	7338	15553	7861	7692
15 - 19	13281	6409	6872	13928	6777	7151
20 - 24	10380	4822	5558	11394	5464	5930
25 - 29	9046	4013	5033	10233	4785	5448
30 - 34	8710	3858	4852	9640	4457	5183
35 - 39	10270	4546	5724	11295	5237	6058
40 - 44	11499	4991	6508	12833	5938	6895
45 - 49	9422	3973	5449	10393	4682	5711
50 - 54	7013	3009	4004	7601	3426	4175
55 - 59	4022	1839	2183	4335	2008	2327
60 - 64	7182	3129	4053	7495	3293	4202
65 - 69	5438	2290	3148	5625	2392	3233
70 - 74	4940	2012	2928	5044	2057	2987
75 - 79	2485	779	1706	2529	790	1739

Տարիքը Age Возраст	Առկա բնակչություն De facto population Наличное население			Մշտական բնակչություն De jure population Постоянное население		
	Ընդամենը Total Всего	Տղամարդիկ Male Мужчины	Կանայք Female Женщины	Ընդամենը Total Всего	Տղամարդիկ Male Мужчины	Կանայք Female Женщины
80 և ավելի 80 and older 80 и старше	1108	266	842	1123	275	848
ք. Արթիկ t. Artik г.Артик	15985	7467	8518	17561	8758	8803
0-4	986	554	432	1023	573	450
5 - 9	1322	691	631	1374	713	661
10 - 14	1944	992	952	1994	1017	977
15 - 19	1657	830	827	1720	879	841
20 - 24	1277	678	599	1431	804	627
25 - 29	1092	567	525	1245	690	555
30 - 34	956	486	470	1112	612	500
35 - 39	1134	477	657	1326	650	676
40 - 44	1345	494	851	1614	730	884
45 - 49	1064	412	652	1291	621	670
50 - 54	739	301	438	871	419	452
55 - 59	370	159	211	415	189	226
60 - 64	745	308	437	775	334	441
65 - 69	540	247	293	551	256	295
70 - 74	457	174	283	461	174	287
75 - 79	248	73	175	248	73	175
80 և ավելի 80 and older 80 и старше	109	24	85	110	24	86
ք. Մարալիկ t. Maralik г.Маралик	4995	2171	2824	5782	2775	3007
0-4	306	163	143	328	170	158
5 - 9	432	232	200	463	249	214
10 - 14	595	294	301	648	320	328
15 - 19	619	318	301	672	348	324
20 - 24	401	185	216	486	250	236
25 - 29	297	138	159	372	204	168
30 - 34	281	106	175	358	165	193
35 - 39	330	98	232	437	186	251
40 - 44	450	139	311	574	249	325
45 - 49	334	131	203	413	201	212
50 - 54	217	92	125	266	135	131
55 - 59	107	38	69	119	48	71
60 - 64	209	93	116	220	103	117
65 - 69	158	64	94	161	65	96
70 - 74	140	50	90	145	52	93
75 - 79	78	18	60	78	19	59
80 և ավելի 80 and older 80 и старше	41	12	29	42	11	31

Առկա և մշտական բնակչությունն ըստ քաղաքային, գյուղական բաշխվածության և սեռի
De Facto and De Jure Population by Urban, Rural Distribution and Sex
Наличное и постоянное население по городскому, сельскому распределению и полу

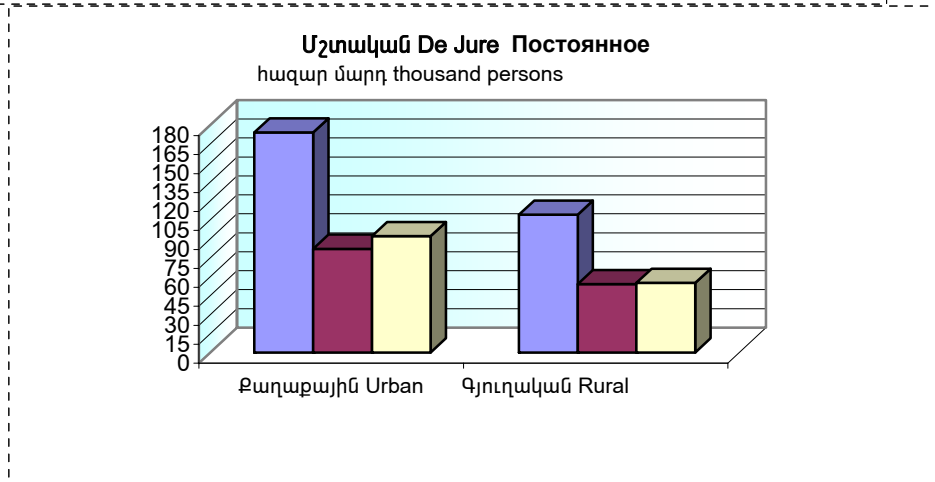
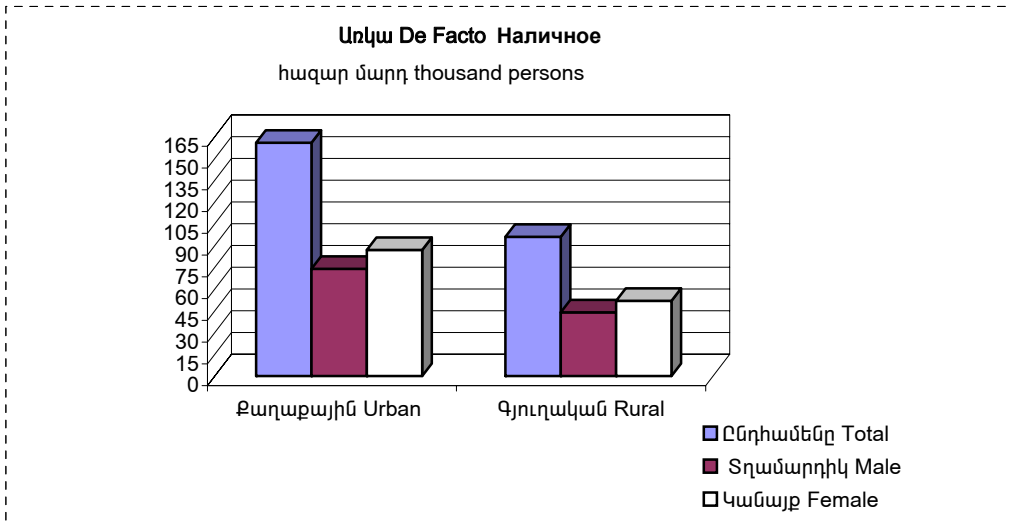

Մշտական բնակչությունն ըստ տարիքի և սեռի
De Jure Population by Age and Sex
Постоянное население по возрасту и полу
 հազար մարդ thousand persons

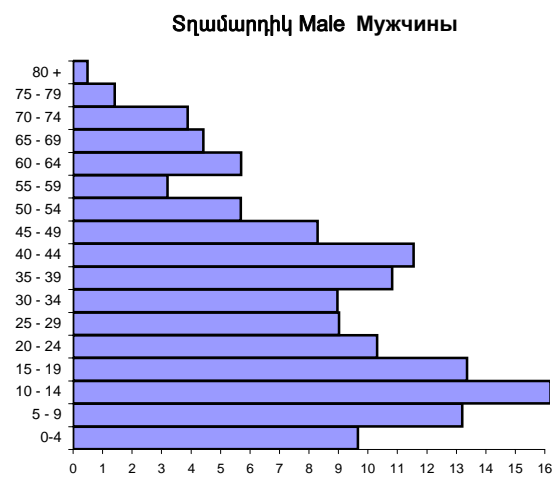
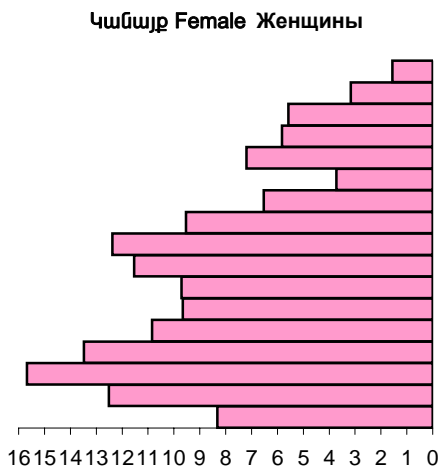

Աղյուսակ 2.2 Մշտական բնակչությունը (քաղաքային, գյուղական) ըստ տարիքի, սեռի և ամուսնական վիճակի

Table 2.2 De Jure Population (Urban, Rural) by Age, Sex, and Marital Status

Таблица 2.2 Постоянное население (городское и сельское) по возрасту полу и семейному положению

Շիրակի մարզի 15 և բարձր տարիքի բնակչությունը
 Marz of Shirak, Population aged 15 years and older
 Марз Ширака, население 15 лет и старше

Աղյուսակ 2.2
 Table 2.2.
 Таблица 2.2

Տարիքը Age Возраст	Ամուսնական վիճակը Marital Status Семейное положение											
	Ընդամենը Total Всего				Տղամարդիկ Male Мужчины				Չանայր Female Женщины			
	Ընդամենը Total Всего	Երբեք չամուսնացած Never married Никогда не состоящие в браке	Ամուսնացած* Married* В браке*	Այրի, կնակրորդյա և ամուսնալուծված** Widowed and divorced** Вдовье и разведенные**	Ընդամենը Total Всего	Երբեք չամուսնացած Never married Никогда не состоящие в браке	Ամուսնացած* Married* В браке*	Այրի, կնակրորդյա և ամուսնալուծված** Widowed and divorced** Вдовье и разведенные**	Ընդամենը Total Всего	Երբեք չամուսնացած Never married Никогда не состоящие в браке	Ամուսնացած* Married* В браке*	Այրի, կնակրորդյա և ամուսնալուծված** Widowed and divorced** Вдовье и разведенные**
Շիրակի մարզ Marz of Shirak Марз Ширака	207,826	51,392	131,980	24,454	97,116	28,387	64,451	4,278	110,710	23,005	67,532	20,173
15 - 19	26,835	25,646	1,169	20	13,360	13,251	109	0	13,475	12,395	1,063	17
20 - 24	21,158	13,243	7,726	189	10,312	8,560	1,734	18	10,846	4,683	5,992	171
25 - 29	18,679	5,154	12,785	740	9,020	3,802	4,965	253	9,659	1,352	7,820	487
30 - 34	18,675	2,003	15,732	940	8,965	1,348	7,410	207	9,710	655	8,322	733
35 - 39	22,354	1,250	19,747	1,357	10,822	628	9,930	264	11,532	622	9,817	1,093
40 - 44	23,919	1,217	20,906	1,796	11,545	388	10,838	319	12,374	829	10,068	1,477
45 - 49	17,831	807	15,295	1,729	8,293	168	7,900	225	9,538	639	7,395	1,504
50 և ավելի 50 and older 50 и старше	58,375	2,072	38,620	17,683	24,799	242	21,565	2,992	33,576	1,830	17,055	14,691

Տարիքը Age Возраст	<i>Ամուսնական վիճակը</i> <i>Marital Status</i> <i>Семейное положение</i>											
	Ընդամենը Total Всего				Տղամարդիկ Male Мужчины				Վանայր Female Женщины			
	Ընդամենը Total Всего	Երբևր չամուսնացած Never married Никогда не состоящие в браке	Ամուսնացած* Married* В браке*	Այրի, Կնակրրույս և ամուսնալուծված** Widowed and divorced** Вдовье и разведенные**	Ընդամենը Total Всего	Երբևր չամուսնացած Never married Никогда не состоящие в браке	Ամուսնացած* Married* В браке*	Այրի, Կնակրրույս և ամուսնալուծված** Widowed and divorced** Вдовье и разведенные**	Ընդամենը Total Всего	Երբևր չամուսնացած Never married Никогда не состоящие в браке	Ամուսնացած* Married* В браке*	Այրի, Կնակրրույս և ամուսնալուծված** Widowed and divorced** Вдовье и разведенные**
Քաղաքային Urban Городское	130,981	33,343	80,462	17,176	60,072	18,004	39,126	2,942	70,909	15,339	41,338	14,232
15 - 19	16,320	15,651	652	17	8,004	7,927	77	0	8,316	7,724	577	15
20 - 24	13,311	8,748	4,415	148	6,518	5,474	1,033	11	6,793	3,274	3,382	137
25 - 29	11,850	3,604	7,749	497	5,679	2,528	3,015	136	6,171	1,076	4,734	361
30 - 34	11,110	1,488	8,950	672	5,234	978	4,141	115	5,876	510	4,809	557
35 - 39	13,058	927	11,131	1,000	6,073	476	5,420	177	6,985	451	5,711	823
40 - 44	15,021	864	12,764	1,393	6,917	297	6,366	254	8,104	567	6,398	1,139
45 - 49	12,097	581	10,166	1,350	5,504	136	5,187	181	6,593	445	4,979	1,169
50 և ավելի 50 and older 50 и старше	38,214	1,480	24,635	12,099	16,143	188	13,887	2,068	22,071	1,292	10,748	10,031
Գյուղական Rural Сельское	76,845	18,049	51,518	7,278	37,044	10,383	25,325	1,336	39,801	7,666	26,194	5,941
15 - 19	10,515	9,995	517	3	5,356	5,324	32	0	5,159	4,671	486	2
20 - 24	7,847	4,495	3,311	41	3,794	3,086	701	7	4,053	1,409	2,610	34
25 - 29	6,829	1,550	5,036	243	3,341	1,274	1,950	117	3,488	276	3,086	126
30 - 34	7,565	515	6,782	268	3,731	370	3,269	92	3,834	145	3,513	176
35 - 39	9,296	323	8,616	357	4,749	152	4,510	87	4,547	171	4,106	270

Տարիքը Age Возраст	<i>Ամուսնական վիճակը</i> <i>Marital Status</i> <i>Семейное положение</i>											
	Ընդամենը Total Всего				Տղամարդիկ Male Мужчины				Վանայր Female Женщины			
	Ընդամենը Total Всего	Երբեք չամուսնացած Never married Никогда не состоящие в браке	Ամուսնացած* Married* В браке*	Այրի, կնիվորույս և ամուսնալուծված** Widowed and divorced** Вдовье и разведенные**	Ընդամենը Total Всего	Երբեք չամուսնացած Never married Никогда не состоящие в браке	Ամուսնացած* Married* В браке*	Այրի, կնիվորույս և ամուսնալուծված** Widowed and divorced** Вдовье и разведенные**	Ընդամենը Total Всего	Երբեք չամուսնացած Never married Никогда не состоящие в браке	Ամուսնացած* Married* В браке*	Այրի, կնիվորույս և ամուսնալուծված** Widowed and divorced** Вдовье и разведенные**
40 - 44	8,898	353	8,142	403	4,628	91	4,472	65	4,270	262	3,670	338
45 - 49	5,734	226	5,129	379	2,789	32	2,713	44	2,945	194	2,416	335
50 և ավելի 50 and older 50 и старше	20,161	592	13,985	5,584	8,656	54	7,678	924	11,505	538	6,307	4,660

* Ներառում է քաղաքացիական կացության ակտերի գրանցման մարմիններում (ԲԿԱԳ) գրանցված ամուսնացածների, փաստացի ամուսնացածների (առանց գրանցման) և առանձին ապրող ամուսինների թվաքանակները:

* Includes those individuals living in legal marriages (with registration), those living in de facto marriages (without registration), and married couples living separately.

* Включает лиц в зарегистрированном браке (в ЗАГС-е), фактически состоящих в браке (без регистрации) и отдельно живущих супругов.

** Ներառում է ԲԿԱԳ-ում գրանցված ամուսնալուծվածների և փաստացի ամուսնալուծվածների (առանց գրանցման) թվաքանակները:

** Includes those individuals in legal divorce (registrated) and in de facto divorce (without registration).

** Включает численность зарегистрированных в ЗАГС-е разведенных и фактически разведенных (без регистрации).

Մշտական բնակչությունը ըստ տարիքի և ամուսնական վիճակի
 De Jure Population by Age and Marital Status
 Постоянное население по возрасту и семейному положению

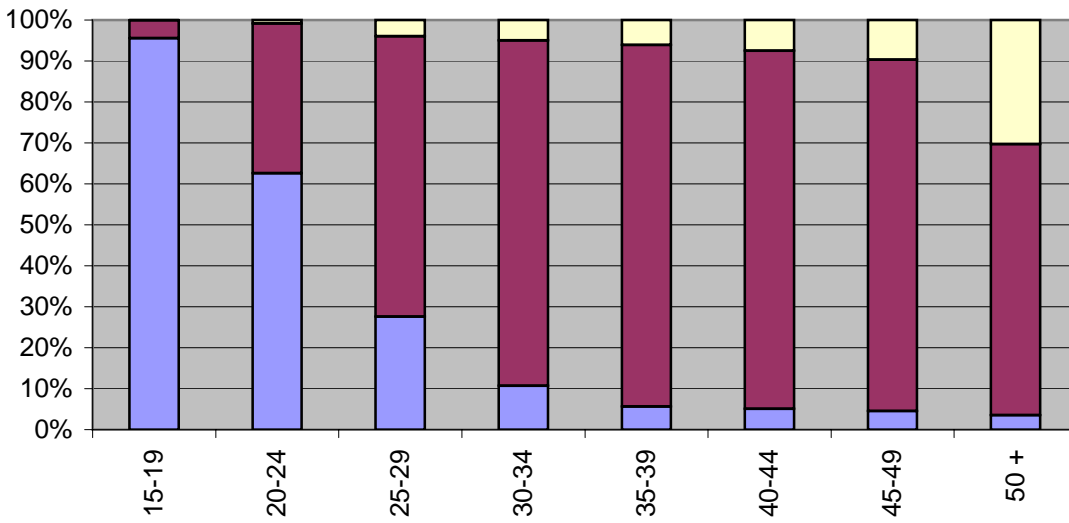

Մշտական բնակչությունը ըստ սեռի և ամուսնական վիճակի
 De Jure Population by Sex and Marital Status
 Постоянное население по полу и семейному положению

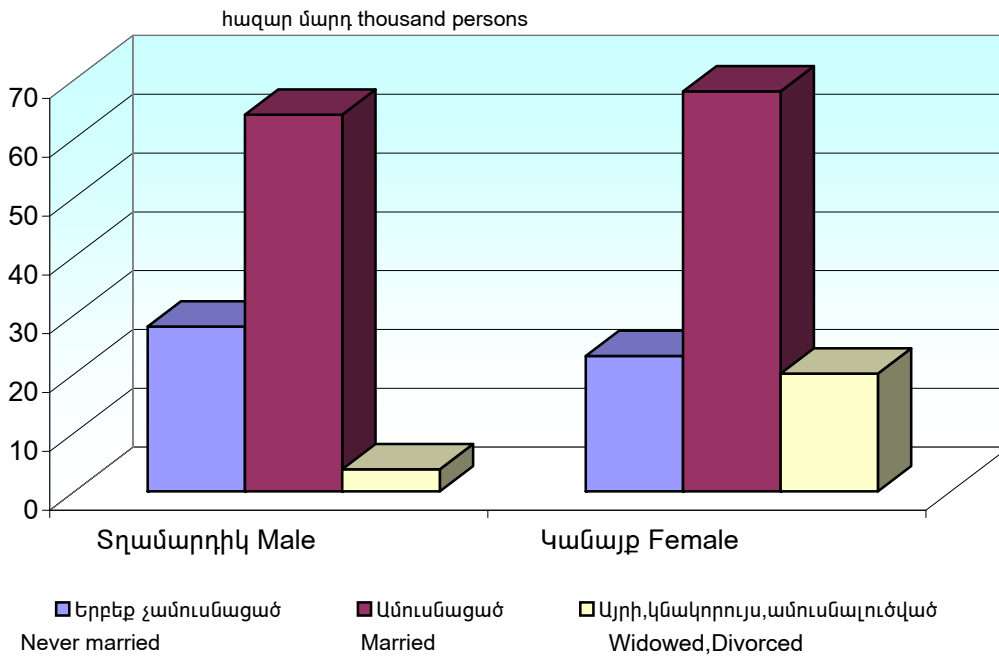

Աղյուսակ 2.3 Մշտական բնակչության կանայք (քաղաքային, գյուղական) ըստ տարիքի և երբևէ ծնած երեխաների թվաքանակի

Table 2.3 De Jure Female Population (Urban, Rural) by Age and Number of Children Ever Born

Таблица 2.3 Женщины постоянного населения (городские, сельские) по возрасту и количеству рожденных детей

Շիրակի մարզ 15 և բարձր տարիքի կանայք

Marz of Shirak, Females aged 15 years and older
Марз Ширака, женщины 15 лет и старше

Աղյուսակ 2.3

Table 2.3

Таблица 2.3

Տարիքը Age Возраст	Ընդամենը կանայք Total women Всего женщин	Կանայք ըստ երբևէ ծնած երեխաների թվաքանակի Female population with indicated number of children ever born Женщины по числу рожденных детей						5 և ավելի երեխա 5 and more children 5 и больше детей		Ծնած երեխաների ընդհանուր թվաքանակը Total number of children ever born* Общее число рожденных детей*	Ծնած երեխաների միջին թվաքանակը 1000 կնոջ հաշվով** Average number of children ever born per 1000 Females** Среднее число детей на 1000 женщин**
		0	1	2	3	4	5 և ավելի երեխա 5 and more children 5 и больше детей				
							Կանանց թվաքանակը Number of women Численность женщин	Երեխաների թվաքանակը Number of children Численность детей			
Շիրակի մարզ Marz of Shirak Марз Ширака	110,710	27,500	9,964	28,166	23,712	10,304	11,064	67,751	246,400	2,226	
15-19	13,475	12,986	389	88	12	0	0	0	602	45	
20-24	10,846	5,788	2,318	2,297	382	54	7	35	8,309	766	
25-29	9,659	1,789	1,272	4,685	1,498	306	109	595	16,955	1,755	
30-34	9,710	923	807	4,445	2,588	679	268	1,466	21,643	2,229	
35-39	11,532	901	811	4,313	3,872	1,171	464	2,587	28,324	2,456	
40-44	12,374	1,144	945	4,077	4,205	1,329	674	3,799	30,829	2,491	
45-49	9,538	920	852	2,847	3,160	1,092	667	3,742	24,136	2,531	
50 և ավելի 50 and older 50 и старше	33,576	3,049	2,570	5,414	7,995	5,673	8,875	55,527	115,602	3,443	

Շիրակի մարզ 15 և բարձր տարիքի կանայք

Marz of Shirak, Females aged 15 years and older

Марз Ширака, женщины 15 лет и старше

Աղյուսակ 2.3

Table 2.3

Таблица 2.3

Տարիքը Age Возраст	Ընդամենը կանայք Total women Всего женщин	Կանայք ըստ երբևէ ծնած երեխաների թվաքանակի Female population with indicated number of children ever born Женщины по числу рожденных детей						5 և ավելի երեխա 5 and more children 5 и больше детей	Ծնած երեխաների ընդամենը թվաքանակը Total number of children ever born* Общее число рожденных детей*	Ծնած երեխաների միջին թվաքանակը 1000 կնոջ հաշվով** Average number of children ever born per 1000 Females** Среднее число детей на 1000 женщин**	
		0	1	2	3	4	5 և ավելի երեխա 5 and more children 5 и больше детей				
							Կանանց թվաքանակը Number of women Численность женщин				Երեխաների թվաքանակը Number of children Численность детей
Քաղաքային Urban Городское	70,909	18,162	7,451	20,302	14,833	5,601	4,560	26,862	141,821	2,000	
15-19	8,316	8,037	227	43	9	0	0	0	341	41	
20-24	6,793	3,904	1,586	1,174	114	13	2	10	4,338	639	
25-29	6,171	1,369	974	3,065	630	96	37	206	9,584	1,553	
30-34	5,876	667	618	3,032	1,250	233	76	431	11,795	2,007	
35-39	6,985	638	602	3,063	2,029	493	160	890	15,677	2,244	
40-44	8,104	782	729	3,081	2,546	675	291	1,607	18,836	2,324	
45-49	6,593	637	677	2,247	2,102	610	320	1,782	15,699	2,381	
50 և ավելի 50 and older 50 и старше	22,071	2,128	2,038	4,597	6,153	3,481	3,674	21,936	65,551	2,970	
Գյուղական Rural Сельское	39,801	9,338	2,513	7,864	8,879	4,703	6,504	40,889	104,579	2,628	
15-19	5,159	4,949	162	45	3	0	0	0	261	51	
20-24	4,053	1,884	732	1,123	268	41	5	25	3,971	980	
25-29	3,488	420	298	1,620	868	210	72	389	7,371	2,113	
30-34	3,834	256	189	1,413	1,338	446	192	1,035	9,848	2,569	
35-39	4,547	263	209	1,250	1,843	678	304	1,697	12,647	2,781	
40-44	4,270	362	216	996	1,659	654	383	2,192	11,993	2,809	

Շիրակի մարզ 15 և բարձր տարիքի կանայք

Marz of Shirak, Females aged 15 years and older

Марз Ширака, женщины 15 лет и старше

Աղյուսակ 2.3

Table 2.3

Таблица 2.3

Տարիքը Age Возраст	Ընդամենը կանայք Total women Всего женщин	Կանայք ըստ երբևէ ծնած երեխաների թվաքանակի Female population with indicated number of children ever born Женщины по числу рожденных детей							Ծնած երեխաների ընդհանուր թվաքանակը Total number of children ever born* Общее число рожденных детей*	Ծնած երեխաների միջին թվաքանակը 1000 կնոջ հաշվով** Average number of children ever born per 1000 Females** Среднее число детей на 1000 женщин**
		0	1	2	3	4	5 և ավելի երեխա 5 and more children 5 и больше детей			
							Կանանց թվաքանակը Number of women Численность женщин	Երեխաների թվաքանակը Number of children Численность детей		
45-49	2,945	283	175	600	1,058	482	347	1,960	8,437	2,865
50 և ավելի 50 and older 50 и старше	11,505	921	532	817	1,842	2,192	5,201	33,591	50,051	4,350

* Ցուցանիշները ներառում են միայն կենդանածին երեխաներին: Որդեգրված և խնամակալված երեխաները, ինչպես նաև ամուսնու նախկին ամուսնությունից ունեցած երեխաները, տվյալ կնոջ ծննդաբերած երեխաների թվաքանակի մեջ չեն հաշվառվել:

*Figures include only children born alive to the woman. Adopted children, children taken under custody, and

* Показатели включают только живорожденных детей. Усыновленные и опекаемые дети, а также

** Ցուցանիշները ստացվել են «ծնած երեխաների ընդհանուր թվաքանակի» և «ընդամենը կանանց թվաքանակի» սյունակների համապատասխան տողերի հարաբերությունից:

** This figure is calculated as a ratio from the "Total number of children ever born" to "Total women" of corresponding age category.

** Показатели получены из соотношения соответствующих строк столбцов "Общее число рожденных детей" и "Всего женщин".

Մշտական բնակչության կանայք ըստ տարիքի և երբևէ ծնած երեխաների միջին
 թվաքանակի(1000 կնոջ հաշով)
 De Jure Female Population by Age and Average Number of Children Ever Born(per 1000 women)
 (1000

