

**ԲՆԱԿՉՈՒԹՅՈՒՆ**  
**POPULATION**  
**НАСЕЛЕНИЕ**

Բնակչության թվաքանակի ընթացիկ գնահատականը մարդահամարների միջև ընկած տարիներին տարվել է բնակչության մարդահամարի արդյունքների հիման վրա, որոնց յուրաքանչյուր տարի գումարվում է տվյալ տարածքում ծնվածների և եկողների թվաքանակն ու հանվում՝ մահացածների և տվյալ տարածքից մեկնողների թվաքանակը:

Բնակչության բաշխումը քաղաքայինի և գյուղականի կատարվում է ըստ բնակչության վայրի, ընդ որում քաղաքային բնակավայրեր համարվում են այն բնակավայրերը, որոնք օրենսդրությամբ սահմանված կարգով ստացել են քաղաքի կարգավիճակ: Մնացած բոլոր բնակավայրերը հանդիսանում են գյուղական:

Ընդհանուր թվաքանակի վերաբերյալ, ինչպես նաև սեռա-տարիքային կազմը բնութագրող տվյալները ներկայացվում են ըստ մշտական բնակչության, որին վերաբերում են տվյալ տարածքում մշտապես բնակվող անձիք, ներառյալ մարդահամարի պահի դրությամբ ժամանակավոր բացակայողները:

**01.01.2003թ. դրությամբ աշխատունակ տարիքի բնակչությանը** վերաբերում են 16-62 տարեկան տղամարդիկ և 16-58 տարեկան՝ կանայք:

**Ծնունդների, մահերի, ամուսնությունների և ամուսնալուծությունների** մասին տեղեկությունները մշակվում են քաղաքացիական կացության ակտերի գրանցման տարածքային մարմիններում՝ ծնունդների, մահերի, ամուսնությունների և ամուսնալուծությունների մասին կազմվող ակտերում բովանդակվող տարեկան վիճակագրական տվյալների հիման վրա: Ծնվածների թվաքանակում ներառվում են միայն կենդանի ծնվածները:

**Բնական աճը** տարվա ընթացքում ծնվածների և մահացածների թվաքանակների տարբերությունն է:

**Ծնելիության տարիքային գործակիցները** բնութագրում են յուրաքանչյուր տարիքային խմբի կանանց ծնելիության

*Current population estimates for intercensal years are produced on the basis of the results of population census, plus annual number of births and arrivals in a given territory, minus deaths and departures from the given territory.*

*Population break down in the urban and rural population is considered by their place of residence: urban settlements are considered those determined the status by law. All other settlements are considered rural.*

*Data on the total number, age and sex structure of population are based on estimates of de jure population covering permanent residents of this given territory, including temporary absentees at the census date.*

*Working age population as of 01.01.2003 is 16-62 years for males, and 16-58 years for females.*

*The registration of vital events including births, deaths, marriages and divorces is based on vital records filed by the regional civil registration bodies tabulation of vital events results from regularly records containing data compiled from a continuous and permanent registration system covering those vital events (births, deaths, marriages and divorces). Only live-births are recorded.*

*Natural growth is the difference between live births and deaths in a certain year.*

*Age-specific fertility rates characterize average annual fertility level of women for each age group. Fertility rates are calculated as a ratio of number of births to women of a given age group during a calendar year to the midyear female population of a given age (by current estimates). While calculating fertility rate for age group under 20 years old, the denominator includes female at the age of 15-19 years old. While calculating fertility rate for the age group of 15-49 years old, numerator contains all births including births to women under 15 years old and at the age of 50 and over.*

Текущая оценка **численности населения** в годы между переписями производилась на основании итогов переписи населения, к которым ежегодно прибавляются числа родившихся и прибывших на данную территорию и вычитаются числа умерших и выбывших с данной территории.

Распределение населения на городское и сельское производится по месту проживания, при этом городскими поселениями считаются те населенные пункты, которые в установленном законодательством порядке отнесены к категории городских. Все остальные населенные пункты являются сельскими.

Данные об общей численности, и половозрастном составе, приводятся по постоянному населению, к которому относятся лица, постоянно проживающие на данной территории, включая временно отсутствующих на момент переписи.

**К населению в трудоспособном возрасте** на 01.01.2003г. относятся мужчины 16-62 лет, женщины 16-58 лет.

Сведения о **рождениях, смертях, браках и разводах** разрабатываются на основании ежегодных статистических данных, содержащихся в актах о рождении, смерти, заключении и расторжении брака, составляемых территориальными органами записи актов гражданского состояния. В число родившихся включены только родившиеся живыми.

**Естественный прирост** равен разности между числом родившихся и умерших за год.

**Возрастные коэффициенты рождаемости** характеризуют средний за год уровень рождаемости женщин каждой возрастной группы. Они вычислены как частное от деления числа родившихся за год у женщин данной возрастной группы на среднегодовую численность женщин этого возраста, полученные по результа-

միջին տարեկան մակարդակը: Դրանք հաշվարկվում են որպես քանոթ՝ տվյալ տարիքային խմբի կանանց մոտ տարվա ընթացքում ծնվածների թվաքանակը բաժանելով ընթացիկ գնահատման արդյունքներով ստացված այդ տարիքի կանանց միջին տարեկան թվաքանակի վրա: Մինչև 20 տարեկան տարիքային խմբի համար գործակցի հաշվարկման ժամանակ որպես հայտարար ընդունված է 15-19 տարեկան կանանց թվաքանակը: 15-49 տարեկան տարիքային խմբի համար գործակցի հաշվարկման ժամանակ համարիչում հաշվի են առնվում բոլոր կենդանածինները, ներառյալ ինչպես մինչև 15 տարեկան, այնպես էլ 50 տարեկանից բարձր մայրերի մոտ:

**Մահացության տարիքային գործակցները** բնութագրում են յուրաքանչյուր տարիքային խմբում մահացության միջին մակարդակը: Դրանք հաշվարկվում են որպես քանոթ՝ տարվա ընթացքում տվյալ տարիքային խմբում մահացածների թվաքանակը բաժանելով ընթացիկ գնահատման արդյունքներով ստացված տվյալ տարիքային խմբի անձանց միջին տարեկան թվաքանակի վրա (մշտական բնակչություն), բացառությամբ 0-4 տարիքային խմբի, որի համար մահացության տարիքային գործակցը հաշվարկվում է 0-4 տարիքային խմբի մահացածների թվաքանակը բաժանելով կենդանածինների ընդհանուր քանակի վրա:

**Կյանքի սպասվելիք տևողությունը** տարիների այն թիվն է, որ ծնվող սերունդը, միջին հաշվով պետք է ապրի, պայմանով, որ այդ սերնդի ողջ կյանքի ընթացքում մի տարիքից մյուսն անցնելիս, մահացությունը յուրաքանչյուր տարիքում հավասար լինի բնակչության մահացության տվյալ ժամանակահատվածի մակարդակին:

**Բնակչության միգրացիայի վերաբերյալ տվյալները** ստացվում են ՀՀ ոստիկանության տարածքային անձնագրային ծառայություններից ստացվող եկողների և մեկնողների վիճակագրական հաշվառման կտրոնների (դրանք կազմվում են ըստ բնակչության վայրի բնակչության հաշվառման և հաշվառումից դուրս գրման ժամանակ) մշակման արդյունքում: Հարկ է նշել, որ նշված տեղեկատվությունը ամբողջական չէ, քանզի չի արտացոլում միգրացիոն տեղաշարժերի իրական պատկերը:

*Age-specific death rates characterize average death rate for each age group. Death rates are calculated as a ratio of number of deaths of a given age group during a calendar year to the midyear population of a given age group, by current estimates (de jure population) excluding 0-4 age groups for which age-specific death rates are calculated as the number of deaths at the 0-4 age groups divided by the total number of live births.*

*Life expectancy at birth. Average number of years that a member of a cohort of births would be expected to live if the cohort were subject to the mortality conditions expressed by a particular set of age specific mortality rates.*

*Data related to the migration of population are compiled through tabulation of statistical records (forms on arrivals and departures) presented by territorial passport services of the Police of RA (they are compiled by addresses, at the time of population's re-registration and its cancellation). It should be mentioned that specified information is not complete, while not reflecting the real description of migration flows.*

там текущих оценок. При вычислении коэффициента для возрастной группы до 20 лет в качестве знаменателя принята численность женщин в возрасте 15-19 лет. При вычислении коэффициента для возрастной группы 15-49 лет в числителе учтены все родившиеся, включая родившихся у матерей в возрасте как до 15 лет, так и 50 лет и старше.

**Возрастные коэффициенты смертности** характеризуют средний уровень смертности в каждой возрастной группе. Они вычислены как частное от деления числа умерших в данной возрастной группе за год на среднегодовую численность лиц данной возрастной группы, полученную по результатам текущих оценок (постоянное население), кроме возрастной группы 0-4, где возрастной коэффициент рассчитывается делением численности умерших возрастной группы 0-4 на общую численность родившихся живыми.

**Ожидаемая продолжительность жизни** при рождении - это число лет, которое в среднем предстоит прожить одному человеку из поколения родившихся при условии, что на протяжении всей жизни этого поколения уровень смертности в каждом возрасте останется таким, как в данный период времени.

Данные о **миграции населения** получены в результате разработки поступающих от территориальных паспортных служб Полиции РА талонов статистического учета прибытия и убытия (которые составляются при регистрации и снятии с регистрационного учета по месту жительства). Однако следует отметить, что эта информация не полная, поскольку не отражает реальную картину миграционных процессов.

**8. ՀԻՄՆԱԿԱՆ ԺՈՂՈՎՐԳԱԳՐԱԿԱՆ ՑՈՒՑԱՆԻՇՆԵՐԸ**

*MAIN DEMOGRAPHIC INDICATORS*

**ОСНОВНЫЕ ДЕМОГРАФИЧЕСКИЕ ПОКАЗАТЕЛИ**

	1998	1999	2000	2001*	2002*	
Բնակչության թվաքանակը, ընդամենը տարեվերջին, հազ. մարդ <i>Total population size, end of year, thsd. persons</i>	3798.2	3803.4	3802.4	3212.9	3210.3	Численность населения, всего на конец года, тыс. человек
քաղաքային <i>urban</i>	2536.0	2535.7	2532.4	2065.6	2062.2	городское
գյուղական <i>rural</i>	1262.2	1267.7	1270.0	1147.3	1148.1	сельское
բնակչության ընդհանուր թվաքանակից՝ <i>out of total population at:</i>						из общей численности населения в возрасте:
աշխատունակ տարիքից ցածր <i>under able-bodied age</i>	1040.2	999.9	951.8	852.8	816.3	моложе трудоспособного
աշխատունակ տարիքի <i>of able-bodied age</i>	2245.8	2283.5	2350.7	1932.6	1968.1	трудоспособном
աշխատունակ տարիքից բարձր <i>over able-bodied age</i>	512.2	520.0	499.9	427.5	425.9	старше трудоспособного
Կյանքի սպասվելիք տևողությունը ծննդյան պահից, տարի <i>Life expectancy at birth, years</i>						Ожидаемая продолжительность жизни при рождении, лет
ամբողջ բնակչությունը <i>total population</i>	74.7	73.2	73.4	73.5	73.1	все население
տղամարդ <i>males</i>	70.8	70.7	70.9	71.0	70.0	мужчины
կին <i>females</i>	78.1	75.5	75.7	75.9	76.1	женщины
<b>1000 բնակչի հաշվով</b> <b><i>Per 1000 population</i></b>						<b>На 1000 населения</b>
Ծնվածներ <i>Births</i>	10.4	9.6	9.0	10.0	10.1	Родившихся
Մահացածներ <i>Deaths</i>	6.1	6.3	6.3	7.5	8.0	Умерших
այդ թվում՝ մինչև 1 տարեկան երեխաներ** <i>of which infants under 1 year**</i>	14.7	15.4	15.6	15.4	14.0	в том числе дети в возрасте до 1 года **
Բնակչության բնական աճը <i>Natural growth of population</i>	4.3	3.3	2.7	2.5	2.1	Естественный прирост населения
Ամուսնություններ <i>Marriages</i>	3.0	3.3	2.9	3.8	4.3	Браков
Ամուսնալուծություններ <i>Divorces</i>	0.4	0.3	0.4	0.6	0.5	Разводов
Բնակչության միգրացիայի մնացորդը (-,+) <i>Net population migration (-,+)</i>	-2.2	-2.6	-2.7	-3.2	-2.9	Сальдо миграции (-, +)

\* ՀՀ 2001թ. մարդահամարի հիմքով վարվող հաշվառմամբ:  
Calculated on the basis of RA 2001 Population Census.

По учету, веденному на основе Переписи населения РА 2001г.

\*\* 1000 կենդանածնի հաշվով:  
Per 1000 live births.

На 1000 родившихся живыми.

**9. ԲՆԱԿՉՈՒԹՅԱՆ ԹՎԱՔԱՆԱԿԸ, տարեկգրին**

POPULATION SIZE, at the beginning of the year

ЧИСЛЕННОСТЬ НАСЕЛЕНИЯ, на начало года

Տարիներ Years Годы	Ամբողջ բնակչությունը, հազ. մարդ Total population, thsd. persons тыс. человек	այդ թվում - of which - в том числе		Բնակչության ընդհանուր թվաքանակում, % Of total population, in %	
		քաղաքային urban городское	գյուղական rural сельское	В общей численности населения, %	
				քաղաքային urban городское	գյուղական rural сельское
1926	881.3	167.1	714.2	19.0	81.0
1939	1282.3	366.4	915.9	28.6	71.4
1959	1763.0	881.8	881.2	50.0	50.0
1970	2491.9	1481.5	1010.4	59.5	40.5
1979	3030.7	1992.5	1038.2	65.7	34.3
1989	3448.6	2368.5	1080.1	68.7	31.3
1991	3574.5	2484.4	1090.1	69.5	30.5
1994	3740.2	2532.8	1207.4	67.7	32.3
1995	3753.5	2533.2	1220.3	67.5	32.5
1996	3766.4	2535.3	1231.1	67.3	32.7
1997	3780.7	2532.7	1248.0	67.0	33.0
1998	3791.2	2535.4	1255.8	66.9	33.1
1999	3798.2	2536.0	1262.2	66.8	33.2
2000	3803.4	2535.7	1267.7	66.7	33.3
2001	3802.4	2532.4	1270.0	66.6	33.4
2002*	3212.9	2065.6	1147.3	64.3	35.7
2003*	3210.3	2062.2	1148.1	64.2	35.8

**10. ՏՂԱՍԱՐԴԿԱՆՑ ԵՎ ԿԱՆԱՆՑ ԹՎԱՔԱՆԱԿԸ, տարեկգրին**

NUMBER OF MALES AND FEMALES, at the beginning of the year

ЧИСЛЕННОСТЬ МУЖЧИН И ЖЕНЩИН, на начало года

Տարիներ Years Годы	Ամբողջ բնակչությունը, հազ. մարդ Total population, thsd. persons тыс. человек	այդ թվում - of which - в том числе		Բնակչության ընդհանուր թվաքանակում, % Of total population, in %	
		տղամարդ males мужчины	կին females женщины	В общей численности населения, в %	
				տղամարդ males мужчины	կին females женщины
1998	3791.2	1838.7	1952.5	48.5	51.5
1999	3798.2	1844.2	1954.0	48.6	51.4
2000	3803.4	1849.0	1954.4	48.6	51.4
2001	3802.4	1848.5	1953.9	48.6	51.4
2002*	3212.9	1542.4	1670.5	48.0	52.0
2003*	3210.3	1543.6	1666.7	48.1	51.9

\* ՀՀ 2001թ. մարդահամարի հիմքով վարվող հաշվառմամբ:  
Calculated on the basis of RA 2001 Population Census.  
По учету, веденному на основе Переписи населения РА 2001г.

**11. ԲՆԱԿՉՈՒԹՅԱՆ ԲԱՇԽՈՒՄՆ ԸՍՏ ՍԵՌԻ ԵՎ ՏԱՐԻՔԻ, 2003թ. հունվարի 1-ի դրությամբ**  
**POPULATION BY SEX AND AGE, as of January 1, 2003**  
**РАСПРЕДЕЛЕНИЕ НАСЕЛЕНИЯ ПО ПОЛУ И ВОЗРАСТУ, на 1 января 2003 года**

(հազ. մարդ) (тыс. человек)  
 (thsd. persons)

Տարիքը, տարեկան Age, years	Ընդամենը Total Всего	Տղամարդ Males Мужчины	Չիճ Females Женщины	Возраст, лет
Ամբողջ բնակչությունը Total population	3210.3	1543.6	1666.7	Все население
այդ թվում՝ ըստ տարիքի, տարեկան. of which at the age of, years:				в том числе в возрасте, лет:
մինչև 1 under 1 year	31.9	17.1	14.8	до 1 года
1-4	158.2	84.4	73.8	1-4
5-9	242.2	126.0	116.2	5-9
10-14	320.1	163.2	156.9	10-14
15-19	318.0	159.8	158.2	15-19
20-24	277.3	137.9	139.4	20-24
25-29	228.0	110.8	117.2	25-29
30-34	203.9	97.5	106.4	30-34
35-39	230.9	109.1	121.8	35-39
40-44	277.2	131.8	145.4	40-44
45-49	220.7	103.9	116.8	45-49
50-54	163.6	75.7	87.9	50-54
55-59	86.2	38.7	47.5	55-59
60-64	133.6	58.6	75.0	60-64
65 և բարձր 65 and older	318.5	129.1	189.4	65 и старше

**12. ԲՆԱԿՉՈՒԹՅԱՆ ԲԱՇԽՈՒՄՆ ԸՍՏ ՏԱՐԻՔԱՅԻՆ ԽՄԲԵՐԻ**  
**POPULATION BY AGE GROUPS**  
**РАСПРЕДЕЛЕНИЕ НАСЕЛЕНИЯ ПО ВОЗРАСТНЫМ ГРУППАМ**

(տարեկզբին, հազ. մարդ) (на начало года, тыс. человек)  
 (at the beginning of year, thsd. persons)

	1999	2000	2001	2002*	2003*	
Ամբողջ բնակչությունը Total population	3798.2	3803.4	3802.4	3212.9	3210.3	Все население
աւդ թվում՝ ըստ տարիքի, տարեկան. of which at the age of, years:						в том числе в возрасте: лет
մինչև 1 under 1 year	38.9	36.0	33.8	38.1	31.9	до 1 года
1-4	188.2	176.8	164.7	165.3	158.2	1-4
5-9	351.4	327.8	297.6	258.4	242.2	5-9

Բնակչություն - Population - Население

Շարունակություն  
Continued  
Продолжение

	1999	2000	2001	2002*	2003*	
10-14	387.5	380.9	376.9	325.2	320.1	10-14
15-19	354.5	365.0	374.3	313.5	318.0	15-19
20-24	310.2	317.7	325.4	267.5	277.3	20-24
25-29	280.0	283.1	289.4	222.4	228.0	25-29
30-34	286.4	278.8	272.8	204.3	203.9	30-34
35-39	330.9	322.9	308.1	244.0	230.9	35-39
40-44	294.9	310.4	325.9	275.8	277.2	40-44
45-49	214.9	229.4	242.3	211.2	220.7	45-49
50-54	134.5	152.2	170.8	153.5	163.6	50-54
55-59	134.1	114.6	100.3	79.8	86.2	55-59
60-64	160.6	170.8	170.8	146.5	133.6	60-64
65 և բարձր 65 and older	331.2	337.0	349.3	307.4	318.5	65 и старше
<b>Բնակչության ընդհանուր թվաքանակից, ըստ տարիքի.</b> <i>Out of total population at:</i>						<b>Из общей численности населения в возрасте:</b>
աշխատունակ տարիքից ցածր <i>under able-bodied age</i>	1040.2	999.9	951.8	852.8	816.3	моложе трудоспособного
աշխատունակ տարիքի <i>of able-bodied age</i>	2245.8	2283.5	2350.7	1932.6	1968.1	трудоспособном
աշխատունակ տարիքից բարձր <i>over able-bodied age</i>	512.2	520.0	499.9	427.5	425.9	старше трудоспособного
<b>Քաղաքային բնակչությունը</b> <b>Urban population</b>	2536.0	2535.7	2532.4	2065.6	2062.2	<b>Городское население</b>
այդ թվում՝ ըստ տարիքի, տարեկան <i>of which at the age of, years:</i>						<b>в том числе в возрасте, лет:</b>
մինչև 1 <i>under 1 year</i>	24.2	22.1	21.1	22.7	20.6	до 1 года
1-4	112.5	107.5	101.0	97.5	93.8	1-4
5-9	215.6	198.5	179.1	150.4	140.4	5-9
10-14	250.1	243.9	238.9	194.5	190.3	10-14
15-19	242.5	246.1	248.9	200.0	199.6	15-19
20-24	216.4	221.0	224.9	179.7	185.2	20-24
25-29	184.1	188.6	194.9	149.2	153.3	25-29
30-34	181.5	177.4	175.6	129.8	131.5	30-34
35-39	219.6	211.6	198.8	151.3	142.3	35-39
40-44	208.8	217.2	225.6	182.6	180.5	40-44
45-49	160.7	169.6	176.0	150.4	155.0	45-49
50-54	102.6	115.5	129.8	114.7	121.3	50-54
55-59	95.3	82.7	73.7	58.5	64.1	55-59
60-64	105.5	114.0	116.1	98.0	90.2	60-64
65 և բարձր 65 and older	216.6	220.0	228.0	186.3	194.1	65 и старше

Բնակչություն - Population - Население

Շարունակություն  
Continued  
Продолжение

	1999	2000	2001	2002*	2003*	
<b>Քաղաքային բնակչության ընդհանուր թվաքանակից, ըստ տարիքի.</b> <i>Out of total urban population at:</i>						<b>Из общей численности городского населения в возрасте:</b>
աշխատունակ տարիքից ցածր <i>under able-bodied age</i>	652.5	622.8	590.5	505.7	483.9	մոլոժե տրուդոսոբոնոժո
աշխատունակ տարիքի <i>of able-bodied age</i>	1546.0	1569.5	1611.3	1293.5	1311.9	տրուդոսոբոնոժո
աշխատունակ տարիքից բարձր <i>over able-bodied age</i>	337.5	343.4	330.6	266.4	266.4	ստարշե տրուդոսոբոնոժո
<b>Գյուղական բնակչությունը</b> <i>Rural population</i>	1262.2	1267.7	1270.0	1147.3	1148.1	<b>Сельское население</b>
այդ թվում՝ ըստ տարիքի, տարեկան <i>of which at the age of, years:</i>						в том числе в возрасте, лет:
մինչև 1 <i>under 1 year</i>	14.7	13.9	12.7	15.4	11.3	ժո 1 ժոդա
1-4	75.7	69.3	63.7	67.8	64.4	1-4
5-9	135.8	129.3	118.5	108.0	101.8	5-9
10-14	137.4	137.0	138.0	130.7	129.8	10-14
15-19	112.0	118.9	125.4	113.5	118.4	15-19
20-24	93.8	96.7	100.5	87.8	92.1	20-24
25-29	95.9	94.5	94.5	73.2	74.7	25-29
30-34	104.9	101.4	97.2	74.5	72.4	30-34
35-39	111.3	111.3	109.3	92.7	88.6	35-39
40-44	86.1	93.2	100.3	93.2	96.7	40-44
45-49	54.2	59.8	66.3	60.8	65.7	45-49
50-54	31.9	36.7	41.0	38.8	42.3	50-54
55-59	38.8	31.9	26.6	21.3	22.1	55-59
60-64	55.1	56.8	54.7	48.5	43.4	60-64
65 և բարձր <i>65 and older</i>	114.6	117.0	121.3	121.1	124.4	65 և ստարշե
<b>Գյուղական բնակչության ընդհանուր թվաքանակից, ըստ տարիքի.</b> <i>Out of total rural population at:</i>						<b>Из общей численности сельского населения в возрасте:</b>
աշխատունակ տարիքից ցածր <i>under able-bodied age</i>	387.7	377.1	361.3	347.1	332.4	մոլոժե տրուդոսոբոնոժո
աշխատունակ տարիքի <i>of able-bodied age</i>	699.8	714.0	739.4	639.1	656.2	տրուդոսոբոնոժո
աշխատունակ տարիքից բարձր <i>over able-bodied age</i>	174.7	176.6	169.3	161.1	159.5	ստարշե տրուդոսոբոնոժո

\* ՀՀ 2001թ. մարդահամարի հիմքով վարվող հաշվառմամբ:  
Calculated on the basis of RA 2001 Population Census.  
По учету, веденному на основе Переписи населения РА 2001г.

**13. ՏՂԱՄԱՐԴԿԱՆՑ ԵՎ ԿԱՆԱՆՑ ԹՎԱՔԱՆԱԿԻ ՀԱՐԱԲԵՐԱԿՑՈՒԹՅՈՒՆՆ  
ՐԱՏ ՏԱՐԻՔԱՅԻՆ ԽՄԲԵՐԻ**

(կանանց թվաքանակը համապատասխան տարիքային խմբի 1000 տղամարդու հաշվով)

*CORRELATION MALES AND FEMALES BY AGE GROUPS*

*(females per 1000 males of a corresponding age group)*

**СООТНОШЕНИЕ ЧИСЛЕННОСТИ МУЖЧИН И ЖЕНЩИН ПО ВОЗРАСТНЫМ ГРУППАМ**

(численность женщин на 1000 мужчин соответствующей возрастной группы)

	1998	1999	2000	2001	2002*	
<b>Ամբողջ բնակչությունը</b> <i>Total population</i>	1061	1058	1057	1058	1081	<b>Все население</b>
այդ թվում՝ ըստ տարիքի, տարեկան <i>of which at the age of, years:</i>						в том числе в возрасте: лет
մինչև 1 <i>under 1 year</i>	873	858	845	848	874	до 1 года
1-4	906	896	885	872	875	1-4
5-9	946	944	940	933	929	5-9
10-14	954	952	952	956	962	10-14
15-19	956	956	960	965	994	15-19
20-24	969	961	954	953	1018	20-24
25-29	966	961	967	977	1063	25-29
30-34	1101	1074	1030	992	1099	30-34
35-39	1123	1121	1120	1114	1121	35-39
40-44	1144	1131	1124	1121	1100	40-44
45-49	1161	1163	1166	1174	1130	45-49
50-54	1186	1188	1188	1181	1160	50-54
55-59	1188	1212	1235	1248	1235	55-59
60-64	1219	1228	1238	1249	1277	60-64
65 և բարձր <i>65 and older</i>	1394	1389	1386	1393	1465	65 и старше
<b>Քաղաքային բնակչությունը</b> <i>Urban population</i>	1094	1092	1091	1091	1117	<b>Городское население</b>
այդ թվում՝ ըստ տարիքի, տարեկան <i>of which at the age of, years:</i>						в том числе в возрасте, лет:
մինչև 1 <i>under 1 year</i>	884	873	859	865	906	до 1 года
1-4	905	898	891	882	892	1-4
5-9	944	941	940	933	931	5-9
10-14	961	957	954	954	969	10-14
15-19	958	959	962	968	1020	15-19
20-24	972	967	962	956	1044	20-24
25-29	986	962	961	965	1077	25-29
30-34	1183	1154	1103	1057	1142	30-34
35-39	1243	1237	1216	1198	1222	35-39
40-44	1240	1233	1235	1234	1189	40-44
45-49	1220	1236	1256	1269	1195	45-49
50-54	1192	1203	1211	1218	1184	50-54



Բնակչություն - Population - Население

Շարունակություն  
Continued  
Продолжение

	1998	1999	2000	2001	2002*	
55-59	1198	1207	1230	1241	1243	55-59
60-64	1255	1259	1268	1273	1263	60-64
65 և բարձր 65 and older	1403	1401	1398	1404	1492	65 и старше
<b>Գյուղական բնակչությունը</b> <b>Rural population</b>	996	995	993	995	1020	<b>Сельское население</b>
այդ թվում՝ ըստ տարիքի, տարեկան of which at the age of, years:						в том числе в возрасте, лет:
մինչև 1 under 1 year	855	835	823	820	824	до 1 года
1-4	909	893	875	856	850	1-4
5-9	948	947	939	933	925	5-9
10-14	942	943	950	959	953	10-14
15-19	950	950	956	959	950	15-19
20-24	962	946	938	946	967	20-24
25-29	928	959	980	1004	1035	25-29
30-34	972	948	911	884	1026	30-34
35-39	913	928	961	979	975	35-39
40-44	938	921	906	905	948	40-44
45-49	999	976	955	961	989	45-49
50-54	1164	1145	1117	1074	1091	50-54
55-59	1194	1223	1249	1265	1210	55-59
60-64	1155	1169	1181	1198	1308	60-64
65 և բարձր 65 and older	1378	1367	1363	1372	1432	65 и старше

\* ՀՀ 2001թ. մարդահամարի հիմքով վարվող հաշվառմամբ:  
Calculated on the basis of RA 2001 Population Census.  
По учету, веденному на основе Переписи населения РА 2001г.

**ԲՆԱԿՉՈՒԹՅԱՆ ԲՆԱԿԱՆ ԸԱՐԺԻ ՑՈՒՑԱՆԻՇՆԵՐ**  
**INDICATORS OF NATURAL MOVEMENT OF POPULATION**  
**ПОКАЗАТЕЛИ ЕСТЕСТВЕННОГО ДВИЖЕНИЯ НАСЕЛЕНИЯ**

**14. ԾՆՎԱԾՆԵՐԸ, ՄԱՀԱՑԱԾՆԵՐԸ ԵՎ ԲՆԱԿՉՈՒԹՅԱՆ ԲՆԱԿԱՆ ԱՃԸ**  
**BIRTHS, DEATHS AND NATURAL GROWTH OF POPULATION**  
**РОДИВШИЕСЯ, УМЕРШИЕ И ЕСТЕСТВЕННЫЙ ПРИРОСТ НАСЕЛЕНИЯ**

Տարիներ Years Годы	Ընդամենը - Total - Всего հազ.մարդ - thsd.persons -тыс.человек			1000 բնակչի հաշվով - per 1000 populaton - на 1000 населения		
	ծնվածներ births родившихся	մահացածներ deaths умерших	բնական աճը natural growth естественный прирост	ծնվածներ births родившихся	մահացածներ deaths умерших	բնական աճը natural growth естественный прирост
<b>Ամբողջ բնակչությունը</b> <i>Total population</i> <b>Все население</b>						
1998	39.4	23.2	16.2	10.4	6.1	4.3
1999	36.5	24.1	12.4	9.6	6.3	3.3
2000	34.3	24.0	10.3	9.0	6.3	2.7
2001	32.1	24.0	8.1	8.4	6.3	2.1
2002*	32.2	25.5	6.7	10.1	8.0	2.1
<b>Քաղաքային բնակչությունը</b> <i>Urban population</i> <b>Городское население</b>						
1998	24.6	15.5	9.1	9.7	6.1	3.6
1999	22.4	15.8	6.6	8.9	6.2	2.7
2000	21.4	15.7	5.7	8.4	6.2	2.2
2001	20.3	15.6	4.7	8.0	6.2	1.8
2002*	20.8	16.7	4.1	10.1	8.1	2.0
<b>Գյուղական բնակչությունը</b> <i>Rural population</i> <b>Сельское население</b>						
1998	14.8	7.7	7.1	11.8	6.1	5.7
1999	14.1	8.3	5.8	11.1	6.5	4.6
2000	12.9	8.3	4.6	10.2	6.6	3.6
2001	11.8	8.4	3.4	9.2	6.6	2.6
2002*	11.4	8.8	2.6	10.0	7.7	2.3
<b>Ամբողջ բնակչությունն ըստ մարզերի - Total population by marzes</b> <b>Все население по марзам</b>						
<b>ք.Երևան</b> <i>Yerevan City</i> <b>г.Ереван</b>						
1998	11.6	8.3	3.3	9.3	6.7	2.6
1999	11.0	8.4	2.6	8.8	6.7	2.1
2000	10.4	8.5	1.9	8.4	6.8	1.6
2001	10.3	8.5	1.8	8.3	6.8	1.5
2002*	10.5	8.9	1.6	9.5	8.1	1.4

Բնակչություն - Population - Население

Շարունակություն  
Continued  
Продолжение

Տարիներ Years Годы	Ընդամենը - Total - Всего հազ.մարդ - thsd.persons -тыс.человек			1000 բնակչի հաշվով-per 1000 population-на 1000 населения		
	ծնվածներ births родившихся	մահացածներ deaths умерших	բնական աճը natural growth естественный прирост	ծնվածներ births родившихся	մահացածներ deaths умерших	բնական աճը natural growth естественный прирост
<b>Արագածոտն</b> <i>Aragatsotn</i> Арагацотн						
1998	2.1	1.0	1.1	12.8	5.7	7.1
1999	1.9	1.0	0.9	11.2	5.8	5.4
2000	1.7	1.0	0.7	10.2	6.0	4.2
2001	1.5	1.0	0.5	8.9	5.7	3.2
2002*	1.5	1.0	0.5	11.1	7.7	3.4
<b>Արարատ</b> <i>Ararat</i> Арарат						
1998	3.3	1.7	1.6	10.6	5.6	5.0
1999	3.0	1.7	1.3	9.8	5.6	4.2
2000	2.9	1.8	1.1	9.2	5.7	3.5
2001	2.6	1.8	0.8	8.4	5.8	2.6
2002*	2.7	1.9	0.8	10.0	7.2	2.8
<b>Արմավիր</b> <i>Armavir</i> Армавир						
1998	3.5	1.7	1.8	10.9	5.2	5.7
1999	3.4	1.8	1.6	10.5	5.7	4.8
2000	3.1	1.8	1.3	9.5	5.7	3.8
2001	2.8	1.8	1.0	8.6	5.6	3.0
2002*	2.8	2.0	0.8	10.0	7.0	3.0
<b>Գեղարքունիք</b> <i>Gegharkunik</i> Гегаркуник						
1998	3.4	1.5	1.9	12.3	5.4	6.9
1999	2.9	1.6	1.3	10.6	5.8	4.8
2000	2.8	1.6	1.2	9.9	5.8	4.1
2001	2.5	1.6	0.9	8.9	5.6	3.3
2002*	2.5	1.8	0.7	10.5	7.5	3.0
<b>Լոռի</b> <i>Lory</i> Лори						
1998	3.8	2.5	1.3	9.7	6.4	3.3
1999	3.6	2.5	1.1	9.2	6.2	3.0
2000	3.4	2.7	0.7	8.6	6.7	1.9
2001	3.1	2.5	0.6	7.8	6.4	1.4
2002*	3.0	2.6	0.4	10.6	9.3	1.3

Բնակչություն - Population - Население

Շարունակություն  
Continued  
Продолжение

Տարիներ Years Годы	Ընդամենը - Total - Всего հազ.մարդ - thsd.persons -тыс.человек			1000 բնակչի հաշվով-per 1000 population-на 1000 населения		
	ծնվածներ births родившихся	մահացածներ deaths умерших	բնական աճը natural growth естественный прирост	ծնվածներ births родившихся	մահացածներ deaths умерших	բնական աճը natural growth естественный прирост
<b>Կոտայք</b> Kotayk						
1998	3.2	1.6	1.6	9.6	4.9	4.7
1999	3.1	1.8	1.3	9.6	5.4	4.2
2000	3.0	1.7	1.3	9.0	5.3	3.7
2001	2.8	1.7	1.1	8.4	5.1	3.3
2002*	2.7	1.8	0.9	10.0	6.7	3.3
<b>Շիրակ</b> Shirak						
1998	3.9	2.2	1.7	10.7	6.1	4.6
1999	3.3	2.4	0.9	9.0	6.6	2.4
2000	3.0	2.3	0.7	8.4	6.3	2.1
2001	2.8	2.4	0.4	7.8	6.6	1.2
2002*	2.8	2.6	0.2	9.9	9.0	0.9
<b>Սյունիք</b> Syunik						
1998	1.9	1.1	0.8	11.8	6.7	5.1
1999	1.9	1.3	0.6	11.3	7.7	3.6
2000	1.7	1.1	0.6	10.6	6.6	4.0
2001	1.5	1.1	0.4	9.3	7.0	2.3
2002*	1.6	1.2	0.4	10.3	7.6	2.7
<b>Վայոց ձոր</b> Vajots dzor						
1998	0.7	0.4	0.3	10.8	5.5	5.3
1999	0.7	0.4	0.3	9.9	6.0	3.9
2000	0.7	0.4	0.3	10.1	6.2	3.9
2001	0.7	0.4	0.3	9.6	6.0	3.6
2002*	0.6	0.4	0.2	10.8	7.9	2.9
<b>Տավուշ</b> Tavush						
1998	2.0	1.2	0.8	12.6	7.5	5.1
1999	1.7	1.2	0.5	10.8	7.7	3.1
2000	1.6	1.1	0.5	10.3	7.3	3.0
2001	1.5	1.2	0.3	9.4	7.7	1.7
2002*	1.5	1.3	0.2	11.3	9.5	1.8

\* Պորձակիցները հաշվարկված են ՀՀ 2001թ. մարդահամարի հիմքով վարվող բնակչության թվաքանակի նկատմամբ:  
The Rates are computed from the number of population based on RA 2001 Population Census.  
Коэффициенты рассчитаны от численности населения введенной на основе Переписи населения РА 2001г.

**15. ԿՅԱՆՔԻ ՍՊԱՍՎԵԼԻՔ ՏԵՎՈՂՈՒԹՅՈՒՆԸ ԾՆՆԴՅԱՆ ՊԱՀԻՑ**

*LIFE EXPECTANCY AT BIRTH*

ОЖИДАЕМАЯ ПРОДОЛЖИТЕЛЬНОСТЬ ЖИЗНИ ПРИ РОЖДЕНИИ

(տարիների թիվը)  
(years)

(число лет)

Տարիներ Years Годы	Ամբողջ բնակչությունը Total population Все население			Քաղաքային Urban Городское			Գյուղական Rural Сельское			
	տղամարդ և կին males and females		տղամարդ կին males females	տղամարդ և կին males and females		տղամարդ կին males females	տղամարդ և կին males and females		տղամարդ կին males females	
	мужчины	женщины	мужчины	женщины	мужчины	женщины	мужчины	женщины	мужчины	женщины
	и женщины				и женщины		и женщины		и женщины	
1998	74.7	70.8	78.1	74.8	70.9	78.1	74.6	70.9	78.1	
1999	73.2	70.7	75.5	72.9	70.2	75.4	73.6	71.4	75.8	
2000	73.4	70.9	75.7	73.2	70.6	75.7	73.6	71.5	75.7	
2001	73.5	71.0	75.9	73.2	70.7	75.7	73.8	71.6	75.9	
2002	73.1	70.0	76.1	72.5	69.2	75.7	74.3	71.6	76.9	

**ԾՆԵԼԻՈՒԹՅՈՒՆ**

*BIRTH RATE*

РОЖДАЕМОСТЬ

**16. ԾՆԵԼԻՈՒԹՅԱՆ ՏԱՐԻՔԱՅԻՆ ԳՈՐԾԱԿԻՑՆԵՐԸ**

*AGE-SPECIFIC BIRTH RATES*

ВОЗРАСТНЫЕ КОЭФИЦИЕНТЫ РОЖДАЕМОСТИ

Տարիներ Years Годы	Ծնվածների միջին թվաքանակը, 1000 կնոջ հաշվով, տարեկան Average number of live-births per 1000 females at the age of Число родившихся в среднем за год на 1000 женщин в возрасте (лет)							
	20-ից ցածր under 20 молоче 20	20-24	25-29	30-34	35-39	40-44	45-49	15-49
1998	34.6	117.9	63.2	28.0	12.4	3.1	0.2	37.4
1999	29.8	112.1	58.5	24.6	10.8	2.8	0.2	34.2
2000	27.3	103.1	53.7	23.5	10.6	3.0	0.2	31.7
2001	23.4	97.7	49.2	21.6	9.2	2.5	0.3	29.3
2002	27.6	113.0	61.4	26.7	10.1	2.5	0.2	35.3

\* Հաշվարկված են ՀՀ 2001թ. մարդահամարի հիմքով վարվող բնակչության թվաքանակի նկատմամբ:  
Computed from the number of population based on RA 2001 Population Census.  
Расчитаны от численности населения введенной на основе Переписи населения РА 2001г.

**17. ԵՐՐՈՐԴ ԵՎ ՀԵՐԹԱԿԱՆ ԿԵՆԴԱՆԻ ԾՆՎԱԾ ԵՐԵԽԱՆԵՐԻ ԹՎԱՔԱՆԱԿԸ**  
**NUMBER OF CHILDREN OF THIRD OR MORE ORDER OF BIRTH**  
**ЧИСЛО ЖИВЫХ ДЕТЕЙ ТРЕТЬЕЙ И БОЛЕЕ ОЧЕРЕДНОСТИ РОЖДЕНИЙ**

Տարիներ Years Годы	Ընդամենը, հազ. Total, thsd. Всего, тыс.	այդ թվում՝ երեք և ավելի երեխաներ ծնած մայրերի մոտ of which to women given birth to third or more child в том числе у матерей, родивших третьего и более ребенка	
		հազար thousands тысяч	ծնվածների ընդհանուր թվաքանակից, % in total number of births, in % в общей численности родившихся, %
1998	39.4	9.6	24.3
1999	36.5	8.3	22.7
2000	34.3	7.5	21.8
2001	32.1	6.1	19.0
2002	32.2	5.2	16.2

**18. ԾՆԵԼԻՈՒԹՅԱՆ ԸՆԴՀԱՆՈՒՐ ԳՈՐԾԱԿԻՑՆԵՐԸ ՔԱՂԱՔՆԵՐՈՒՄ ԵՎ ԳՅՈՒՂԵՐՈՒՄ**  
**CRUDE BIRTH RATES IN URBAN SETTLEMENTS AND RURAL AREAS**  
**ОБЩИЕ КОЭФИЦИЕНТЫ РОЖДАЕМОСТИ В ГОРОДАХ И СЕЛАХ**

(ծնվածների թվաքանակը 1000 բնակչի հաշվով)  
 (live births per 1000 population)

(число родившихся на 1000 человек населения)

Տարիներ Years Годы	Ընդամենը Total Всего	Քաղաքներում Urban areas В городах	Գյուղերում Rural areas В селах
1998	10.4	9.7	11.8
1999	9.6	8.9	11.1
2000	9.0	8.4	10.2
2001	8.4	8.0	9.2
2002	10.1	10.1	10.0

**19. ՄՈՐ ՄԻՋԻՆ ՏԱՐԻՔԸ ԵՐԵԽԱՅԻ ԾՆՆԴՅԱՆ ՊԱՀԻՆ**  
**AVERAGE AGE OF MOTHER AT CHILD'S BIRTH**  
**СРЕДНИЙ ВОЗРАСТ МАТЕРИ ПРИ РОЖДЕНИИ РЕБЕНКА**

Տարիներ Years Годы	Ընդամենը Total Всего	նրանցից՝ առաջին երեխան of which, first child из них, первый ребенок
1998	25.1	22.4
1999	25.0	22.3
2000	24.4	22.3
2001	24.3	22.4
2002	24.1	22.4

**20. ԾՆՈՒՆԴՆԵՐԻ ԹԻՎԸ ԱՄՈՒՍՆՈՒԹՅՈՒՆԸ ՉԳՐԱՆՑԱԾ ԿԱՆԱՆՑ ՍՈՏ**  
**NUMBER OF BIRTHS TO WOMEN IN MARRIAGES NOT REGISTERED OFFICIALLY**  
**ЧИСЛО РОДИВШИХСЯ У ЖЕНЩИН, НЕ СОСТОЯВШИХ В ЗАРЕГИСТРИРОВАННОМ БРАКЕ**

Տարիներ Years Годы	Չգրանցված ամուսնություններից ծնվածների թվաքանակը, հազ. <i>Live births in marriages not registered, thsd.</i> Число родившихся в незарегистрированном браке, тыс.	Ծնվածների ընդհանուր թվաքանակից, % <i>In % of total live births</i> От общего числа родившихся, %	
<b>Ամբողջ բնակչություն</b> <b>Total population</b>			<b>Все население</b>
1998	5.0	12.8	1998
1999	5.0	13.7	1999
2000	5.0	14.6	2000
2001	4.9	15.3	2001
2002	4.3	13.2	2002
<b>Քաղաքային բնակչություն</b> <b>Urban population</b>			<b>Городское население</b>
1998	3.3	13.9	1998
1999	3.1	13.8	1999
2000	3.4	15.7	2000
2001	3.3	16.3	2001
2002	2.9	13.8	2002
<b>Գյուղական բնակչություն</b> <b>Rural population</b>			<b>Сельское население</b>
1998	1.7	11.0	1998
1999	1.9	13.6	1999
2000	1.6	12.6	2000
2001	1.6	13.5	2001
2002	1.4	12.2	2002

**ՄԱՀԱՑՈՒԹՅՈՒՆ****MORTALITY****СМЕРТНОСТЬ****21. ՄԱՀԱՑՈՒԹՅԱՆ ՏԱՐԻՔԱՅԻՆ ԳՈՐԾԱԿԻՑՆԵՐԸ***AGE-SPECIFIC DEATH RATES***ВОЗРАСТНЫЕ КОЭФФИЦИЕНТЫ СМЕРТНОСТИ**

(համապատասխան տարիքային խմբերի մահացածների թվաքանակը 1000 մարդու հաշվով)  
(number of deaths per 1000 population of corresponding age group)

(число умерших на 1000 человек соответствующей возрастной группы)

	1998	1999	2000	2001	2002*	
Ընդամենը մահացած տղամարդիկ <i>Total deaths of males</i>	6.5	6.7	6.6	6.7	8.5	Всего умерших мужчин
այդ թվում՝ ըստ տարիքի, տարեկան. <i>of which at the age of, years:</i>						из них в возрасте, лет:
0-4	19.5	20.8	22.9	21.9	17.8	0-4
5-9	0.2	0.2	0.2	0.2	0.2	5-9
10-14	0.3	0.2	0.3	0.2	0.2	10-14
15-19	1.0	0.7	0.6	0.5	0.6	15-19
20-24	0.8	0.7	0.7	0.6	0.5	20-24
25-29	1.0	0.7	0.7	0.8	0.9	25-29
30-34	1.4	1.4	1.3	1.3	1.7	30-34
35-39	2.2	1.8	2.0	2.1	2.3	35-39
40-44	3.5	3.0	3.0	3.0	3.7	40-44
45-49	5.4	5.4	5.0	5.0	5.3	45-49
50-54	7.9	8.2	7.8	7.6	9.8	50-54
55-59	13.4	14.0	11.8	12.2	15.2	55-59
60-64	21.4	22.3	21.5	21.1	23.3	60-64
65-69	35.4	34.5	34.7	33.6	39.1	65-69
70 և բարձր <i>70 and older</i>	60.6	62.1	59.8	60.3	83.5	70 и старше
Ընդամենը մահացած կանայք <i>Total deaths of females</i>	5.7	6.0	6.0	5.9	7.5	Всего умерших женщин
այդ թվում՝ ըստ տարիքի, տարեկան. <i>of which at the age of, years:</i>						из них в возрасте, лет:
0-4	17.0	17.3	16.4	15.2	15.2	0-4
5-9	0.1	0.1	0.2	0.1	0.1	5-9
10-14	0.1	0.2	0.1	0.1	0.1	10-14
15-19	0.2	0.2	0.2	0.1	0.2	15-19
20-24	0.3	0.2	0.3	0.2	0.3	20-24
25-29	0.5	0.4	0.4	0.5	0.4	25-29
30-34	0.5	0.5	0.6	0.6	0.7	30-34
35-39	1.1	0.8	0.9	0.9	1.0	35-39
40-44	1.4	1.3	1.3	1.4	1.5	40-44
45-49	2.5	2.2	2.1	2.1	2.5	45-49
50-54	3.6	3.4	3.7	3.4	4.3	50-54



Բնակչություն - Population - Население

Շարունակություն  
Continued  
Продолжение

	1998	1999	2000	2001	2002	
55-59	6.9	6.7	5.1	5.6	6.0	55-59
60-64	11.6	11.2	11.1	11.2	12.2	60-64
65-69	20.1	20.7	19.5	18.2	20.8	65-69
70 և բարձր 70 and older	58.0	60.6	58.3	55.0	69.9	70 и старше

\* Հաշվարկված են ՀՀ 2001թ. մարդահամարի հիմքով վարվող բնակչության թվաքանակի նկատմամբ:  
Computed from the number of population based on RA 2001 Population Census.  
Расчитаны от численности населения введенной на основе Переписи населения РА 2001г.

**22. ՄԱՀԱՅՈՒԹՅՈՒՆՆ ԸՍՏ ՄԱՀՎԱՆ ՀԻՄՆԱԿԱՆ ՊԱՏՃԱՌՆԵՐԻ ԴԱՍԱԿԱՐԳՄԱՆ**  
*DEATHS BY MAIN CLASSIFICATION OF CAUSES*  
**СМЕРТНОСТЬ ПО ОСНОВНЫМ КЛАССАМ ПРИЧИН СМЕРТИ**

	1998	1999	2000	2001	2002	
<b>Հազ.մարդ</b> <i>Thsd.persons</i>						<b>Тыс.человек</b>
Բոլոր պատճառներից մահացածները <i>Deaths by all causes</i>	23.2	24.1	24.0	24.0	25.5	Умершие от всех причин
նրանցից` <i>including:</i>						из них от:
վարակիչ և մակարուծական հիվանդություններից <i>infectious and parasitic diseases</i>	0.3	0.3	0.3	0.2	0.3	инфекционных и паразитарных болезней
չարորակ նորագոյացություններից <i>malignant neoplasms</i>	3.8	4.0	4.0	4.1	4.2	злокачественных новообразований
Էնդոկրին համակարգի, սննդակարգի շեղումների, նյութափոխանակության խանգարումների և իմունիտետի բացակայության հիվանդություններից <i>endocrine system diseases, digestive disturbance, disturbance of metabolism and immunity</i>	1.3	1.3	1.3	1.4	1.6	болезней эндокринной системы, расстройства питания, нарушения обмена веществ и иммунитета
դրանցից` շաքարախտից <i>of them sugar diabetes</i>	1.2	1.2	1.3	1.3	1.5	из них: от сахарного диабета
արյան շրջանառության համակարգի հիվանդություններից <i>diseases of the circulatory system</i>	12.3	13.1	13.2	13.1	14.0	болезней системы кровообращения
շնչառական օրգանների հիվանդություններից <i>diseases of the respiratory system</i>	1.2	1.5	1.4	1.2	1.5	болезней органов дыхания
մարսողական օրգանների հիվանդություններից <i>diseases of the digestive system</i>	0.8	0.8	0.8	0.9	1.0	болезней органов пищеварения
դժբախտ պատահարներից, թունավորումներից և վնասվածքներից <i>accidents, poisonings, injuries</i>	1.3	1.1	1.1	1.1	1.1	несчастных случаев, отравлений травм

Բնակչություն - Population - Население

Շարունակություն  
Continued  
Продолжение

	1998	1999	2000	2001	2002*	
<b>Մահացածները 100 000 բնակչի հաշվով</b> <b>Deaths per 100 000 population</b>						<b>Умершие на 100 000 населения</b>
Բոլոր պատճառներից մահացածները <i>Deaths by all causes</i>	611.6	633.7	631.8	631.5	795.7	Умершие от всех причин
նրանցից՝ <i>including:</i>						из них от:
վարակիչ և մակաբուծական հիվան- դություններից <i>infectious and parasitic diseases</i>	8.0	8.2	7.5	6.3	7.8	инфекционных и паразитарных болезней
զարորակ նորագոյացություններից <i>malignant neoplasms</i>	100.9	104.3	104.1	108.6	131.8	злокачественных новообразо- ваний
Էնդոկրին համակարգի, սննդակար- գի շեղումների, նյութափոխանակու- թյան խանգարումների և իմունիտե- տի բացակայության հիվանդու- թյուններից <i>endocrine system diseases, digestive disturbance, disturbance of metabolism and immunity</i>	33.4	33.2	34.8	37.4	49.4	болезней эндокринной системы, расстройства питания, наруше- ния обмена веществ и иммунитета
դրանցից՝ շաքարախտից <i>of them sugar diabetes</i>	31.8	31.5	33.3	35.8	47.3	из них: от сахарного диабета
արյան շրջանառության համակար- գի հիվանդություններից <i>diseases of the circulatory system</i>	325.0	343.8	347.1	344.8	436.8	болезней системы кровообра- щения
շնչառական օրգանների հիվանդու- թյուններից <i>diseases of the respiratory system</i>	32.2	38.4	37.2	32.3	45.5	болезней органов дыхания
մարսողական օրգանների հիվանդու- թյուններից <i>diseases of the digestive system</i>	21.6	20.9	20.6	23.7	31.4	болезней органов пищеварения
դժբախտ պատահարներից, թունա- վորումներից և վնասվածքներից <i>accidents, poisonings, injuries</i>	34.9	29.3	29.0	29.0	33.3	несчастных случаев, отравле- ний, травм

\* Հաշվարկված են ՀՀ 2001թ. մարդահամարի հիմքով վարվող բնակչության թվաքանակի նկատմամբ:  
Computed from the number of population based on RA 2001 Population Census.  
Расчитаны от численности населения введенной на основе Переписи населения РА 2001г.

**23. ՄԱՆԿԱՄԱՀԱՑՈՒԹՅՈՒՆՆ ԸՍՏ ՄԱՀՎԱՆ ՀԻՄՆԱԿԱՆ ՊԱՏՃԱՌՆԵՐԻ ԴԱՍԱԿԱՐԳՄԱՆ**  
**INFANT MORTALITY BY MAIN CLASSIFICATION OF CAUSES**  
**МЛАДЕНЧЕСКАЯ СМЕРТНОСТЬ ПО ОСНОВНЫМ КЛАССАМ ПРИЧИН СМЕРТИ**

(մինչև 1 տարեկան մահացածները)  
 (deaths under 1 year)

(умершие в возрасте до 1 года)

	Ընդամենը					10 000 կենդանածինների հաշվով					
	Total					Per 10 000 live births					
	Всего					На 10 000 родившихся живыми					
	1998	1999	2000	2001	2002	1998	1999	2000	2001	2002	
Բոլոր պատճառներից մահացածները <i>Deaths by all causes</i>	580	572	540	497	450	147.3	154.4	155.6	153.5	139.6	Умерших от всех причин
նրանցից՝ <i>of which from:</i>											из них от:
վարակիչ և մակաբուծական հիվանդություններից <i>infectious and parasitic diseases</i>	68	64	56	37	31	17.3	17.5	16.3	11.5	9.6	инфекционных и паразитарных болезней
շնչառական օրգանների հիվանդություններից <i>diseases of the respiratory system</i>	99	120	95	75	56	25.1	32.9	27.7	23.4	17.4	болезней органов дыхания
մարսողական օրգանների հիվանդություններից <i>diseases of the digestive system</i>	-	2	1	1	0	-	0.5	0.3	0.3	0	болезней органов пищеварения
բնածին արատներից <i>congenital anomalies</i>	105	123	134	120	123	26.7	33.7	39.1	37.4	38.2	врожденных аномалий
պերինատալ շրջանում առաջացած վիճակից <i>conditions originating in the perinatal period</i>	276	231	211	228	207	70.1	63.3	61.6	71.1	64.2	состояний, возникающих в перинатальном периоде
դժբախտ պատահարներից, թունավորումներից և վնասվածքներից <i>accidents, poisonings, injuries</i>	10	10	10	7	7	2.5	2.7	2.9	2.2	2.2	несчастных случаев, отравлений и травм

**24. ԲՆԱԿՉՈՒԹՅԱՆ ՍԱՀԱՑՈՒԹՅՈՒՆԸ ՍՊԱՆՈՒԹՅՈՒՆՆԵՐԻՑ ԵՎ ԻՆՔՆԱՍՊԱՆՈՒԹՅՈՒՆՆԵՐԻՑ**

POPULATION MORTALITY FROM HOMICIDES AND SUICIDES  
СМЕРТНОСТЬ НАСЕЛЕНИЯ ОТ УБИЙСТВ И САМОУБИЙСТВ

Տարիներ Years Годы	Թիվը Number Число		100 000 բնակչի հաշվով Per 100 000 population На 100 000 населения		
	սպանություններ homicides убийств	ինքնասպանություններ suicides самоубийств	սպանություններ homicides убийств	ինքնասպանություններ suicides самоубийств	
<b>Ընդամենը</b> <b>Total</b>					<b>Всего</b>
1998	96	66	2.5	1.7	1998
1999	98	67	2.6	1.8	1999
2000	88	61	2.3	1.6	2000
2001	67	60	1.8	1.6	2001
2002*	70	74	2.2	2.3	2002
<b>Տղամարդ</b> <b>Males</b>					<b>Мужчины</b>
1998	80	48	4.3	2.6	1998
1999	77	49	4.2	2.7	1999
2000	63	47	3.4	2.5	2000
2001	56	48	4.5	3.9	2001
2002*	55	62	3.6	4.0	2002
<b>Կին</b> <b>Females</b>					<b>Женщины</b>
1998	16	18	0.8	0.9	1998
1999	21	18	1.1	0.9	1999
2000	25	14	1.3	0.7	2000
2001	11	12	0.9	1.0	2001
2002*	15	12	0.9	0.7	2002

**ԱՍՈՒՍՆՈՒԹՅՈՒՆ ԵՎ ԱՍՈՒՍՆԱԼՈՒԾՈՒԹՅՈՒՆ**

MARRIAGES AND DIVORCES  
БРАКИ И РАЗВОДЫ

**25. ԱՍՈՒՍՆՈՒԹՅՈՒՆՆԵՐԻ ԵՎ ԱՍՈՒՍՆԱԼՈՒԾՈՒԹՅՈՒՆՆԵՐԻ ԶԱՆԱԿԸ, ԱՍՈՒՍՆՈՒԹՅԱՆ ԵՎ ԱՍՈՒՍՆԱԼՈՒԾՈՒԹՅԱՆ ԸՆԴՀԱՆՈՒՐ ԳՈՐԾԱԿԻՑՆԵՐԸ**

NUMBER OF MARRIAGES AND DIVORCES, TOTAL RATES OF MARRIAGES AND DIVORCES  
ЧИСЛО БРАКОВ И РАЗВОДОВ И ОБЩИЕ КОЭФФИЦИЕНТЫ БРАЧНОСТИ И РАЗВОДИМОСТИ

Տարիներ Years Годы	Ամուսնությունների թիվը Number of marriages Число браков	Ամուսնալուծությունների թիվը Number of divorces Число разводов	1000 բնակչի հաշվով Per 1000 population На 1000 человек населения	
			ամուսնություն marriages браков	ամուսնալուծություն divorces разводов
1998	11365	1612	3.0	0.4
1999	12459	1253	3.3	0.3
2000	10986	1343	2.9	0.4
2001	12302	1776	3.2	0.5
2002*	13682	1684	4.3	0.5

\* Գործակիցները հաշվարկված են ՀՀ 2001թ. մարդահամարի հիմքով վարվող բնակչության թվաքանակի նկատմամբ:  
The Rates are computed from the number of population based on RA 2001 Population Census.  
Коэффициенты рассчитаны от численности населения веденной на основе Переписи населения РА 2001г.

**26. ԱՄՈՒՄՆԱԼՈՒԾՈՒԹՅՈՒՆՆԵՐՆ ԸՍՏ ԱՄՈՒՄՆՈՒԹՅԱՆ ՏԵՎՈՂՈՒԹՅԱՆ**  
**DIVORCES BY DURATION OF MARRIAGE**  
**РАЗВОДЫ ПО ПРОДОЛЖИТЕЛЬНОСТИ БРАКА**

Տարիներ Years Годы	Ընդամենը գրանցված ամուսնալուծությունները Total number of registered divorces Всего зарегистрировано разводов	այդ թվում՝ ամուսնության տևողությամբ, տարի of which duration of marriage, years в том числе с продолжительностью брака, лет					
		մինչև 1 up to 1 до 1	1-4	5-9	10-14	15-19	20 և ավելի 20 and more 20 и больше
1998	1612	48	222	420	366	275	281
1999	1253	21	154	316	283	222	257
2000	1343	37	167	298	288	259	294
2001	1776	44	201	378	418	369	366
2002	1684	31	223	328	404	293	405
<b>Ամուսնալուծությունների ընդհանուր քանակից, % In % of total number of divorces</b>		<b>Կ`общему числу разводов, %</b>					
1998	100	3.0	13.8	26.0	22.7	17.1	17.4
1999	100	1.7	12.3	25.2	22.6	17.7	20.5
2000	100	2.8	12.4	22.2	21.4	19.3	21.9
2001	100	2.5	11.3	21.3	23.5	20.8	20.6
2002	100	1.8	13.2	19.5	24.0	17.4	24.1

**27. ՄԻՋԻՆ ՏԱՐԻՔԸ ԱՌԱՋԻՆ ԱՄՈՒՄՆՈՒԹՅԱՆ ԺԱՄԱՆԱԿ**  
**AVERAGE AGE AT FIRST MARRIAGE**  
**СРЕДНИЙ ВОЗРАСТ ПЕРВОГО БРАКА**

Տարիներ Years Годы	Քաղաք - Urban areas - Город		Գյուղ - Rural areas - Село	
	տղամարդ males мужчины	կին females женщины	Տղամարդ males мужчины	Կին females женщины
1998	26.7	22.8	26.5	21.6
1999	26.9	23.0	26.3	20.7
2000	27.3	23.4	26.6	21.9
2001	27.1	23.7	26.7	21.9
2002	27.4	23.8	26.7	21.9

**ՄԻԳՐԱՑԻԱ**  
**MIGRATION**  
**МИГРАЦИЯ**

**28 ՄԻՋՊԵՏԱԿԱՆ ՄԻԳՐԱՑԻԱ**  
**INTERSTATE MIGRATION**  
**МЕЖГОСУДАРСТВЕННАЯ МИГРАЦИЯ**

(հազ. մարդ)  
 (thsd. persons)

(тыс. человек)

	Մեկնողներ <i>Emigrants</i> Выбывшие	Եկողներ <i>Immigrants</i> Прибывшие	Միգրացիայի մնացորդը (+,-) <i>Net Migration (+, -)</i> Сальдо Миграции (+, -)		
<b>1998</b>					<b>1998</b>
Ընդամենը <i>Total</i>	8.8	1.6	-7.2	Всего	
այդ թվում՝ <i>of which:</i>				в том числе:	
ԱՊՀ <i>CIS</i>	8.1	1.6	-6.5	СНГ	
Այլ երկրներ <i>Other countries</i>	0.7	0.0	-0.7	Другие страны	
<b>1999</b>					<b>1999</b>
Ընդամենը <i>Total</i>	8.6	1.7	-6.9	Всего	
այդ թվում՝ <i>of which:</i>				в том числе:	
ԱՊՀ <i>CIS</i>	6.9	1.4	-5.5	СНГ	
Այլ երկրներ <i>Other countries</i>	1.7	0.3	-1.4	Другие страны	
<b>2000</b>					<b>2000</b>
Ընդամենը <i>Total</i>	12.0	1.6	-10.4	Всего	
այդ թվում՝ <i>of which:</i>				в том числе:	
ԱՊՀ <i>CIS</i>	11.1	1.2	-9.9	СНГ	
Այլ երկրներ <i>Other countries</i>	0.9	0.4	-0.5	Другие страны	
<b>2001</b>					<b>2001</b>
Ընդամենը <i>Total</i>	11.9	1.6	-10.3	Всего	
այդ թվում՝ <i>of which:</i>				в том числе:	
ԱՊՀ <i>CIS</i>	10.7	1.5	-9.2	СНГ	
Այլ երկրներ <i>Other countries</i>	1.2	0.1	-1.1	Другие страны	

Բնակչություն - Population - Население

Շարունակություն  
Continued  
Продолжение

	Մեկնողներ Emigrants Выбывшие	Եկողներ Immigrants Прибывшие	Միգրացիոն աճ (+,-) Migration growth (+, -) Миграционный прирост (+, -)		
<b>2002</b>					<b>2002</b>
Ընդամենը Total	10.9	1.7	-9.2	Всего	
այդ թվում՝ of which:				в том числе:	
ԱՊՀ CIS	8.5	1.1	-7.4	СНГ	
Այլ երկրներ Other countries	2.4	0.6	-1.8	Другие страны	

29. ՄԻԳՐԱՑԻՈՆ ՏԵՂԱՇԱՐՋԵՐՆ ԸՍՏ ՏԱՐԻՔԱՅԻՆ ԽՄԲԵՐԻ  
MIGRATION BY AGE GROUPS  
МИГРАЦИОННЫЕ ПЕРЕДВИЖЕНИЯ ПО ВОЗРАСТНЫМ ГРУППАМ

(%)

Տարիքը, տարեկան Age, years Возраст, лет	Մեկնողներ - Emigrants - Выбывшие		Եկողներ - Immigrants - Прибывшие	
	տղամարդ males мужчины	կին females женщины	տղամարդ males мужчины	կին females женщины
<b>2000</b>				
0-19	37.9	23.2	26.5	22.0
20-49	33.2	59.9	57.1	64.0
50 և բարձր 50 and over 50 и старше	28.9	16.9	16.4	14.0
Ընդամենը Total Всего	100	100	100	100
<b>2001</b>				
0-19	36.0	20.1	27.6	21.6
20-49	33.0	58.1	54.2	62.2
50 և բարձր 50 and over 50 и старше	31.0	21.8	18.2	16.2
Ընդամենը Total Всего	100	100	100	100
<b>2002</b>				
0-19	36.2	21.2	27.2	20.5
20-49	37.6	60.1	51.8	59.9
50 և բարձր 50 and over 50 и старше	26.2	18.7	21.0	19.6
Ընդամենը Total Всего	100	100	100	100

**ԲՆԱԿՉՈՒԹՅԱՆ ԲԱՇԽՈՒՄՆ ԸՍՏ ՍԵՌԻ ԵՎ ՏԱՐԻՔԻ, 2003թ. հունվարի 1-ի դրությամբ**  
**POPULATION BY SEX AND AGE, as of January 1, 2003**  
**РАСПРЕДЕЛЕНИЕ НАСЕЛЕНИЯ ПО ПОЛУ И ВОЗРАСТУ, на 1 января 2003 года**

տոկոսներով ընդամենի նկատմամբ - in percents of total - в процентах к итогу

տղամարդ - males - мужчины

կին - females - женщины

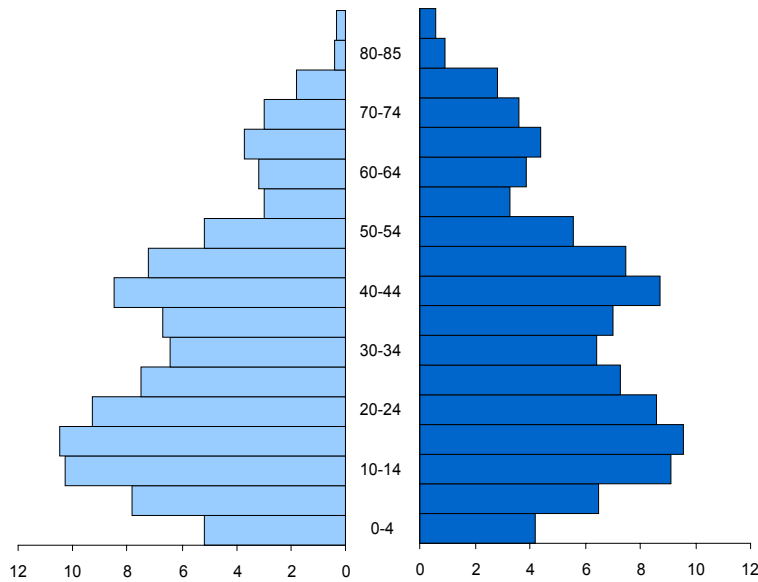

**ԲՆԱԿՉՈՒԹՅԱՆ ԲՆԱԿԱՆ ՇԱՐՔԸ ԲՆՈՒԹԱԳՐՈՂ ՑՈՒՑԱՆԻՇՆԵՐԸ**  
**RATES CHARACTERISING NATURAL MOVEMENT OF THE POPULATION**  
**ПОКАЗАТЕЛИ, ХАРАКТЕРИЗУЮЩИЕ ЕСТЕСТВЕННОЕ ДВИЖЕНИЕ НАСЕЛЕНИЯ**

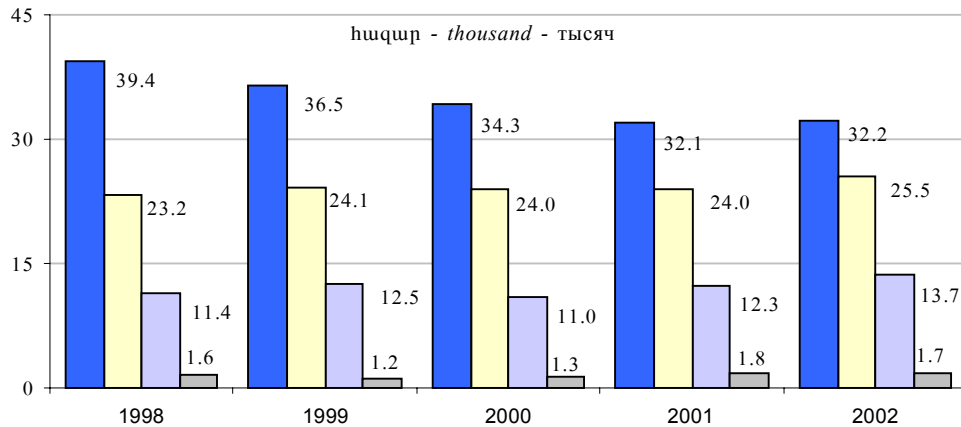

- ծնվածներ - births - родившиеся
- մահացածներ - deaths - умершие
- ամուսնություններ - marriages - браки
- ամուսնալուծություններ - divorces - разводы



**ՄԻՋՊԵՏԱԿԱՆ ՄԻԳՐԱՑԻԱ**

INTERSTATE MIGRATION

МЕЖГОСУДАРСТВЕННАЯ МИГРАЦИЯ

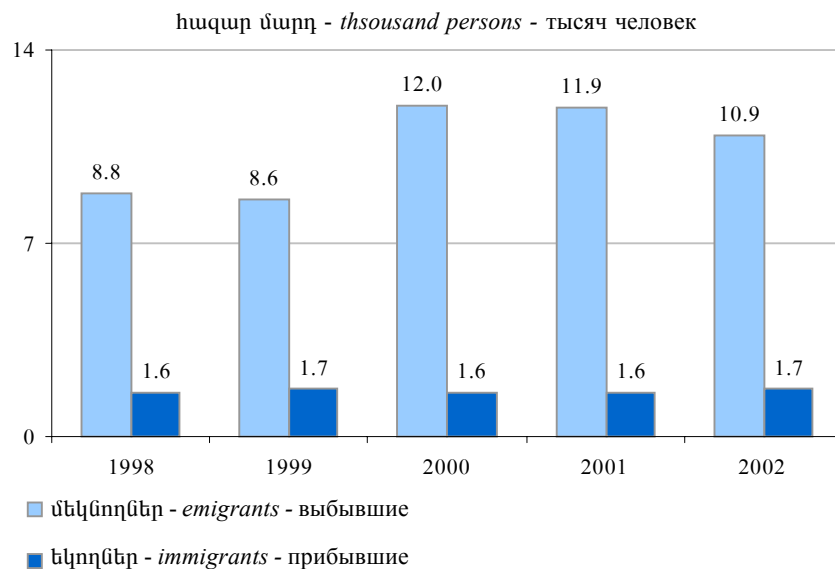

**ՈՒՂԵՎՈՐԱՓՈՆԱԴՐՈՒՄՆԵՐԻ ԾԱՎԱԼՆԵՐԸ**

VOLUME OF PASSENGER TRANSPORTATION

ОБЪЕМЫ ПАССАЖИРОПЕРЕВОЗОК

հազար մարդ - *thousand persons* - тысяч человек

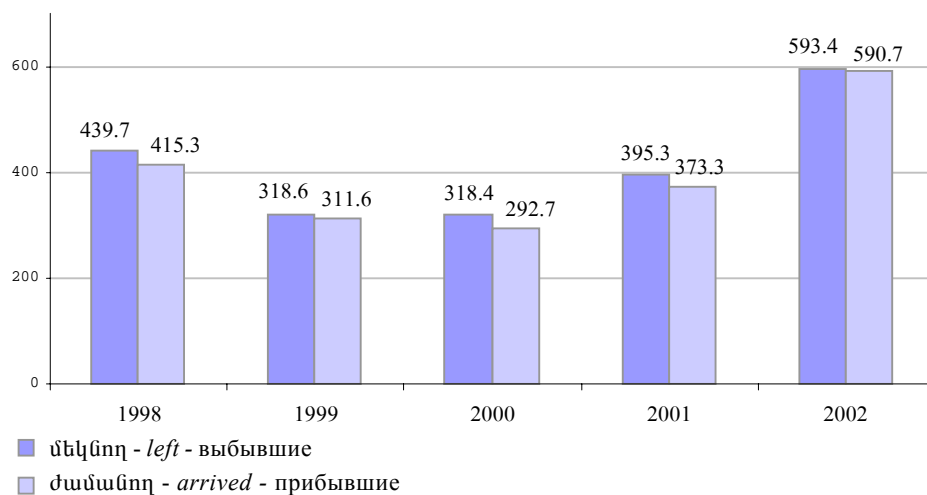

Աղբյուրը՝ ՀՀ կառավարությանն առընթեր քաղաքացիական ավիացիայի գլխավոր վարչություն:

Source: Main Department of Civil Aviation under the Government of RA.

Источник: Главное управление гражданской авиации при Правительстве РА.