

ԳՅՈՒՂԱՏՆԵՍՏՈՒԹՅՈՒՆ
AGRICULTURE
СЕЛЬСКОЕ ХОЗЯЙСТВО

Գյուղատնտեսությամբ զբաղվող առևտրային կազմակերպություններն իրենց ողջ գործունեությունից շահույթ ստանալու նպատակ հետապնդող կազմակերպություններ են:

Բնակչության տնտեսություններ են. բնակչության օժանդակ տնտեսությունները, կոլեկտիվ այգիները և բանջարանոցները, գյուղացիական տնտեսությունները, գյուղացիական կոլեկտիվ տնտեսությունները և այլն:

Կոլեկտիվ այգիները և բանջարանոցները հողօգտագործման ձև է, որի դեպքում հողը տրամադրվում է քաղաքացիների կոլեկտիվին՝ այգեգործության և բանջարաբուծության նպատակով:

Գյուղացիական տնտեսությունն ազատ ձեռնարկատիրության ձև է, որտեղ ցմահ ժառանգատիրության հիման վրա կամ հողի օգտագործման վարձակալության պայմաններով իրականացվում է գյուղատնտեսական արտադրանքի արտադրությունը, վերամշակումը և իրացումը:

Գյուղատնտեսության արտադրանքը բուսաբուծության և անասնապահության արտադրված արտադրանքի դրամական արտահայտությունն է՝ փաստացի միջին կշռված գներով:

Գյուղատնտեսական արտադրանքի ֆիզիկական ծավալի ինդեքսի հաշվարկման համար օգտագործվում է դրա ծավալի ցուցանիշը՝ համադրելի գներով:

Բուսաբուծության արտադրանքը ներառում է տվյալ տարվա բերքից ստացված մթերքի արժեքը, երիտասարդ բազմամյա տնկարկների աճեցման արժեքը և տարեսկզբից մինչև տարեվերջ անավարտ արտադրության արժեքի փոփոխությունը:

Անասնապահության արտադրանքը ներառում է անասնի, թռչունների և այլ կենդանիների աճեցման, կաթի, բրդի, ձվի, մեղրի և այլնի արտադրության արժեքը:

Գյուղատնտեսությամբ զբաղվող առևտրային կազմակերպությունների կողմից իրացված **արտադրանքի շահութաբերության (վճարի) մակարդակը** բնութագրվում է իրացված արտադրանքի

Commercial organizations engaged in agriculture, are organizations which aim is to receive profit from their activities.

Households farms include personal auxiliary plots, collectively-owned gardens and kitchen gardens, as well as summer (dachas) plots.

Collective gardens and kitchen gardens represent such type of use which allows citizens to grow fruit and vegetables for their needs.

Peasant farm is a form of free entrepreneurship using the right of ownership or lease of land (the size of a plot is to be within 50 hectares) to produce, process or sell agricultural produce.

Agricultural output is the value of produced outputs of plant-growing and husbandry at average weighted current prices.

Output of plant-growing includes the value of materials produced while harvesting in the current year, the value of young perennial plantations, and changes in the value of work-in-progress for the current year (from the beginning to the end of the year).

Output of animal husbandry includes the value of raising and keeping livestock, poultry and other animals, as well as production of milk, eggs, honey, etc.

Profitability (or loss) of produce sold by agricultural enterprises is measured by the ratio of profit to the cost of the produce sold.

Total land area is the land area including internal waters within the State border.

Agricultural lands are the lands used to produce agricultural products. They comprise arable lands, lands under permanent crops, hayfields, and pastures.

Arable lands are the lands regularly cultivated and used under agricultural crops, including those under perennial grass, and also fallow lands.

Lands under permanent crops are those under perennial plantations, and nursery gardens.

Hayfields are the lands used for haymaking.

Коммерческие организации, занимающиеся сельским хозяйством, являются организациями, целью которых является получение прибыли от своей деятельности.

К хозяйствам населения относятся личные подсобные хозяйства населения, коллективные сады и огороды, дачные участки, крестьянские хозяйства, крестьянские коллективные хозяйства и т.д.

Коллективные сады и огороды - форма землепользования, при которой земля отводится коллективу граждан для садоводства и огородничества.

Крестьянское хозяйство - форма свободного предпринимательства, где на основе пожизненно наследуемого владения, или пользования землей на условиях аренды осуществляется производство, переработка и реализация сельскохозяйственной продукции.

Продукция сельского хозяйства представляет денежное выражение произведенной продукции растениеводства и животноводства по фактическим средневзвешенным ценам.

Для исчисления индекса физического объема продукции сельского хозяйства используется показатель ее объема в сопоставимых ценах.

Продукция растениеводства включает стоимость продуктов, полученных из урожая данного года, стоимость выращивания молодых многолетних насаждений и изменение стоимости незавершенного производства от начала до конца года.

Продукция животноводства включает стоимость выращивания скота, птицы и других животных, производства молока, шерсти, яиц, меда и др.

Уровень рентабельности (убыточности) продукции, реализованной коммерческими организациями, занимающиеся сельским хозяйством, характеризуется отношением прибыли к

ինքնարժեքի նկատմամբ շահույթի հարաբերությամբ:

Ընդհանուր հողաչին մակերեսը պետական սահմանի ներսում ցամաքի մակերեսային տարածքն է՝ ներքին ջրերի հետ մեկտեղ:

Գյուղատնտեսական հողերը գյուղատնտեսական արտադրանքի օգտագործվող հողատեսքեր են: Դրանց կազմի մեջ մտնում են մշտական մշակաբույսերի տակ գտնվող վարելահողերը, խոտհարքները և արոտավայրերը:

Վարելահողերը գյուղատնտեսական մշակաբույսերի ցանքի համար (ներառյալ բազմամյա խոտաբույսերի ցանքերը և մաքուր ցեղերը):

Մշտական մշակաբույսերի տակ զբաղված հողերը օգտագործվող մշտապես մշակվող հողատեսքերն են: Բազմամյա տնկարկների, ինչպես նաև տնկարանների համար օգտագործվող հողեր են:

Խոտհարքները խոտհնձի համար օգտագործվող հողային տարածքներն են:

Արոտավայրերը անասունի արածեցման համար պիտանի և խոտհարքների տակ օգտագործվող բնական կամ ցանովի խոտերի տակ զբաղված հողեր են:

Ցանքատարածություններն ըստ մշակաբույսերի կարգավորվում են, հաշվի առնելով բերքի տնտեսական օգտագործումը: Բեզբուրով տարածքը հաշվարկվում է պահպանված աշնանացանի, ինչպես նաև գարնանացան մշակաբույսերի ցանքերի տարածքների գումարման ճանապարհով:

Համախառն բերքը ողջ հավաքված տարածքից հավաքված և մուտքագրված գյուղատնտեսական մշակաբույսերի բերքն է ինչպես հիմնական, այնպես էլ կրկնակի և միջարքային ցանքերից: Հացահատիկային և հատիկալընդեղային մշակաբույսերի համախառն բերքը ցույց է տրված վերամշակումից հետո քաշով, այսինքն՝ չհաշված գոտմից և չորացումից հետո չօգտագործվող թափոնները:

Բերքավորությունը հաշվարկված է հավաքված տարածության նկատմամբ:

Անասնի գլխաքանակը հունվարի 1-ի դրությամբ որոշվում է տարեկան համատարած հաշվառման հիման վրա և ներառում է համապատասխան տեսակի անասնի տարիքային բոլոր խմբերի գլխաքանակը:

Անասնի և թռչնի իրացումը (մսի արտադրություն) ներառում է սպանդի

Pastures are the lands under natural or sown grass used for grazing, but not for haymaking.

Sown area is allocated among crops based on the economic use of their yield. The adjusted area is measured by adding up the area under safe winter crops, the area sown to spring crops.

Gross harvest is estimated by measuring the harvest, taken and recorded, of main crops, and crops sown for the second time. Gross yield of grain and leguminous crops is shown weighted after treating, i.e. net weight excluding farm waste and shrinkage.

The yield capacity is calculated per gathered crops area

Livestock number as of 1st January is estimated based on annual enumerations of livestock and covers all age groups of the enumerated livestock.

Sales of livestock and poultry (meat output) include all types of livestock and poultry slaughter sold to the state, in market, through own trading network, exchanged as barter, own consumption and etc.

Milk output is measured irrespective of whether it was sold or consumed by the farms for feeding calves or piglets. Milk consumed by sucking calves is excluded from total output and is not recorded while estimating average milk yield per cow.

Average annual milk yield per cow is calculated on the basis of the average number of cows at the beginning of a year and of each reference period. While measuring milk yield per cow in agricultural enterprises, cows on an intensive feeding, beef cows intended for slaughter, and cows separated from the stock for feeding younger animals are excluded from the total number of cows owned by the agricultural enterprises.

Eggs production covers eggs gathered during a year from all kinds of poultry, including those used for incubation, production of egg powder and other purposes.

себестоимости реализованной продукции.

Общая земельная площадь - площадь поверхности суши вместе с внутренними водами, находящаяся внутри государственной границы.

Сельскохозяйственные земли - земельные участки, используемые для получения сельскохозяйственной продукции. В их состав входят пахотные земли под постоянными культурами, сенокосы и пастбища.

Пахотные земли - это систематически обрабатываемые угодья, используемые под посевы сельскохозяйственных культур, включая посевы многолетних трав и чистые пары.

Земли под постоянными культурами - занятые многолетними насаждениями, а также плодопитомники.

Сенокосы - земельные участки, используемые для сенокосения.

Пастбища - участки земли, занятые природными или сеянными травами, пригодными для выпаса скота и не используемые под сенокос.

Посевные площади по культурам устанавливаются с учетом хозяйственного использования урожая. Уточненная площадь исчисляется путем суммирования площади посевов сохранившихся озимых, а также площади посевов яровых культур.

Валовой сбор - это собранный и оприходованный урожай сельскохозяйственных культур со всей уборочной площади как с основных, так и с повторных и междурядных посевов. По зерновым и зернобобовым культурам валовой сбор отражаются в весе после доработки, то есть за вычетом неиспользуемых отходов и усушки при доработке.

Урожайность рассчитана к собранной площади.

Поголовье скота по состоянию на 1 января устанавливается на основе ежегодных сплошных учетов и включает поголовье всех возрастных групп соответствующего вида скота.

По реализации скота и птицы (производство мяса) приводится продажа на убой всех видов скота и птицы государству, на рынке, через собственную торговую сеть, обмен по бартерным операциям, на личное

համար բոլոր տեսակի անասնի ու թռչունների վաճառքը պետությանը, շուկայում, սեփական առևտրական ցանցի միջոցով, բարտեային գործառնություններով փոխանակումը, սեփական սպառումը և այլն:

Կաթի արտադրությունը բնութագրվում է փաստացի կթված կաթով, անկախ այն բանից, իրացվել է այն, թե սպառվել տնտեսությունում հորթերի և խոճկորների կերակրման համար: Կերակրման ընթացքում հորթերի ծծած կաթն արտադրանքի մեջ չի ներառվում և մեկ կովի միջին կաթնատվությունը որոշելիս չի հաշվառվում:

Մեկ կովի միջին տարեկան կաթնատվությունը բերվում է տարեսկզբի և յուրաքանչյուր հաշվետու ժամանակաշրջանի սկզբի դրությամբ՝ կովերի միջին գլխաքանակի հաշվով: Առևտրային կազմակերպություններում մեկ կովի միջին կաթնատվությունը որոշելիս, տնտեսության առկա կովերի ընդհանուր գլխաքանակից հանվում են բտման ենթակա կովերը, մաստու հոտի կովերը և այն կովերի կաթը, որոնք առանձնացված են հորթերի խմբակային աճեցման համար:

Ձվի արտադրությունը ներառում է տարվա ընթացքում բոլոր տեսակի տնային թռչուններից դրանց հավաքը, ներառյալ ինկուբացիայի համար օգտագործվողները, ձվի փոշու համար և այլ նպատակներով մշակվողը:

потребление и др.

Производство молока характеризуется фактически надоемным молоком, независимо от того, было ли оно реализовано или потреблено в хозяйстве на выпойку телят и поросят. Молоко, высосанное телятами при подсосном их содержании, в продукцию не включается и не учитывается при определении средних удоев от одной коровы.

Средний годовой удой молока на одну корову приводится в расчете на среднее поголовье коров на начало года и начало каждого отчетного периода. В коммерческих организациях при определении удоя молока от одной коровы из общего поголовья коров, имеющих в хозяйстве, исключаются коровы, находящиеся на откорме, коровы мясного стада и выделенные для группового подсосного содержания телят.

Производство яиц включает их сбор за год от всех видов домашней птицы, включая используемые на инкубацию, выработку яичного порошка и другие цели.

ԳՅՈՒՂԱՏՆՏԵՍՈՒԹՅԱՆ ՀԻՄՆԱԿԱՆ ՑՈՒՑԱՆԻՇՆԵՐ

MAIN INDICATORS OF AGRICULTURE

ОСНОВНЫЕ ПОКАЗАТЕЛИ ПО СЕЛЬСКОМУ ХОЗЯЙСТВУ

223. ԸՆԴՀԱՆՈՒՐ ՀՈՂԱՅԻՆ ՄԱԿԵՐԵՍԸ ԵՎ ԳՅՈՒՂԱՏՆՏԵՍԱԿԱՆ ՀՈՂԱՏԵՍՔԵՐԻ ԲԱՇԽՈՒՄ
ԸՍՏ ՏԵՍԱԿՆԵՐԻ (1997թ. հողային հաշվեկշիռ)
TOTAL LAND AREA AND DISTRIBUTION OF AGRICULTURAL LANDS BY TYPES
(land balance in 1997)
ОБЩАЯ ЗЕМЕЛЬНАЯ ПЛОЩАДЬ И РАСПРЕДЕЛЕНИЕ СЕЛЬСКОХОЗЯЙСТВЕННЫХ УГОДИЙ
ПО ВИДАМ (земельный баланс 1997г.)

(հազ. հա)
(thsd. ha)

(тыс. га)

	1997	
Ընդհանուր հողային մակերեսը <i>Total land area</i>	2974.3	Общая земельная площадь
որից՝ <i>of which:</i>		из них:
գյուղատնտեսական հողատեսքեր <i>agricultural land</i>	1391.4	сельскохозяйственные угодья
այդ թվում՝ <i>of which:</i>		в том числе:
վարելահող <i>arable land</i>	494.3	пашня
բազմամյա տնկարկներ <i>perennial grass</i>	63.8	многолетние насаждения
խոսպան հողեր <i>fallow land</i>	0.4	залежи
խոտհարքներ <i>plough-land</i>	138.9	сенокосы
արոտավայրեր <i>pastures</i>	694.0	пастбища
Գյուղատնտեսական հողատեսքերի նկատմամբ, % <i>In % to agricultural lands</i>		К сельскохозяйственным угодьям, %
Գյուղատնտեսական հողատեսքեր <i>Agricultural lands</i>	100	Сельскохозяйственные угодья
այդ թվում՝ <i>of which:</i>		в том числе:
վարելահող <i>arable land</i>	35.5	пашня
բազմամյա տնկարկներ <i>perennial grass</i>	4.6	многолетние насаждения
խոսպան հողեր <i>fallow land</i>	0.0	залежи
խոտհարքներ <i>plough-land</i>	10.0	сенокосы
արոտավայրեր <i>pastures</i>	49.9	пастбища

224. ԳՅՈՒՂԱՏՆՏԵՍՈՒԹՅԱՆ ՀԱՄԱԽԱՆ ՍՐՏԱԴՐԱՆՔՆ ԸՍՏ ՏՆՏԵՍՈՒԹՅՈՒՆՆԵՐԻ ԿԱՐԳԵՐԻ

GROSS AGRICULTURAL OUTPUT BY TYPES OF FARMS

ВАЛОВАЯ ПРОДУКЦИЯ СЕЛЬСКОГО ХОЗЯЙСТВА ПО КАТЕГОРИЯМ ХОЗЯЙСТВ

(ընթացիկ գներով, մլրդ. դրամ)
(at current prices, bln. drams)

(в текущих ценах, млрд. драмов)

	1998	1999	2000	2001	2002	
Բոլոր կարգերի տնտեսություններ						Хозяйства всех категорий
Farms of all types						
Գյուղատնտեսություն	402.1	311.7	281.2	351.0	377.6	Сельское хозяйство
<i>Agriculture</i>						
Բուսաբուծություն	245.6	180.0	136.2	208.0	226.6	Растениеводство
<i>Plant growing</i>						
Անասնապահություն	156.5	131.7	145.0	143.0	151.0	Животноводство
<i>Animal husbandry</i>						
Առևտրային կազմակերպություններ						Коммерческие организации
Commercial organizations						
Գյուղատնտեսություն	3.6	4.8	7.0	10.9	12.1	Сельское хозяйство
<i>Agriculture</i>						
Բուսաբուծություն	2.5	2.6	2.1	2.4	2.8	Растениеводство
<i>Plant growing</i>						
Անասնապահություն	1.1	2.2	4.9	8.5	9.3	Животноводство
<i>Animal husbandry</i>						
Բնակչության տնտեսություններ						Хозяйства населения
Household's plots						
Գյուղատնտեսություն	398.5	306.9	274.2	340.1	365.5	Сельское хозяйство
<i>Agriculture</i>						
Բուսաբուծություն	243.1	177.4	134.1	205.6	223.8	Растениеводство
<i>Plant growing</i>						
Անասնապահություն	155.4	129.5	140.1	134.5	141.7	Животноводство
<i>Animal husbandry</i>						

225. ԳՅՈՒՂԱՏՆՏԵՍԱԿԱՆ ՏՆՏԵՍՈՒԹՅՈՒՆՆԵՐԻ ՀԻՄՆԱԿԱՆ ՑՈՒՑԱՆԻՇՆԵՐԸ
MAIN INDICATORS OF PEASANT FARMS
ОСНОВНЫЕ ПОКАЗАТЕЛИ КРЕСТЬЯНСКИХ ХОЗЯЙСТВ

	1998	1999	2000	2001	2002	
Տնտեսությունների թիվը, միավոր <i>Number of farms, units</i>	333820	335086	332608	334759	334798	Число хозяйств, единиц
Գյուղատնտեսական հողատեսքերի տարածքը, հազ.հա <i>Area of agricultural lands, thsd. ha</i>	447.0	460.4	460.1	458.6	471.9	Площадь сельскохозяйственных угодий, тыс. га
Անասնի և թռչնի քանակը (տարեվերջի դրությամբ), հազ. գլուխ <i>Availability of livestock and poultry (at the end of year), thsd.heads</i>						Наличие скота и птицы (на конец года), тыс.голов
խոշոր եղջերավոր անասուն <i>cattle</i>	435.2	448.4	462.9	478.4	465.0	крупный рогатый скот
ոչխարներ և այծեր <i>sheep and goats</i>	510.9	516.8	507.2	558.9	541.1	овцы и козы
խոզեր <i>pigs</i>	76.3	61.7	60.2	87.1	85.4	свины
թռչուն <i>poultry</i>	2962.6	3598.6	2931.2	1520.7	1696.3	птица
Գյուղատնտեսական հիմնական մթերքի արտադրությունը, հազ. տ <i>Agricultural output, thsd. t</i>						Производство основных продуктов сельского хозяйства, тыс. т
հացահատիկ <i>grain</i>	278.6	258.9	193.3	307.2	335.5	зерно
բանջարաբոստանային <i>vegetable and water melons</i>	408.4	481.6	383.9	434.2	445.7	овощи и бахчевые
կարտոֆիլ <i>potatoes</i>	408.0	383.9	269.1	316.9	337.2	картофель
միս (սպանդային քաշով) <i>meat (slaughter weight)</i>	47.7	45.0	49.0	47.5	47.0	мясо (в убойном весе)
կաթ <i>milk</i>	416.0	425.9	449.1	462.7	486.7	молоко
ձու, մլն. հատ <i>eggs, mln. pieces</i>	202.7	234.3	230.7	224.4	224.7	яйца, млн. штук
բուրդ (ֆիզիկական քաշով), տ <i>wool (physical weight), t</i>	1209	1231	1229	1073	1108	шерсть (в физическом весе), т

226. ԳՅՈՒՂԱՏՆՏԵՍՈՒԹՅԱՆ ԱՐՏԱԴՐԱՆՔԻ ԿԱՌՈՒՑՎԱԾՔՆ ԸՍՏ ՏՆՏԵՍՈՒԹՅՈՒՆՆԵՐԻ ԿԱՐԳԵՐԻ

STRUCTURE OF AGRICULTURAL OUTPUT BY TYPES OF FARMS

СТРУКТУРА ПРОДУКЦИИ СЕЛЬСКОГО ХОЗЯЙСТВА ПО КАТЕГОРИЯМ ХОЗЯЙСТВ

(ընթացիկ գներով, %)
(at current prices, in %)

(в текущих ценах, %)

	1998	1999	2000	2001	2002	
Բոլոր կարգի տնտեսություններ <i>Farms of all types</i>	100	100	100	100	100	Хозяйства всех категорий
այդ թվում՝ <i>of which:</i>						в том числе:
առևտրային կազմակերպություններ <i>commercial organizations</i>	0.8	1.5	2.5	3.1	4.5	коммерческие организации
բնակչության տնտեսություններ <i>household's plots</i>	99.2	98.5	97.5	96.9	95.5	хозяйства населения

227. ԳՅՈՒՂԱՏՆՏԵՍՈՒԹՅԱՆ ԱՐՏԱԴՐԱՆՔԻ ԾԱՎԱԼԻ ԻՆԴԵՔՍՆԵՐՆ ԸՍՏ ՏՆՏԵՍՈՒԹՅՈՒՆՆԵՐԻ ԿԱՐԳԵՐԻ

VOLUME INDICES OF AGRICULTURAL OUTPUT BY TYPES OF FARMS

ИНДЕКСЫ ОБЪЕМА ПРОДУКЦИИ СЕЛЬСКОГО ХОЗЯЙСТВА ПО КАТЕГОРИЯМ ХОЗЯЙСТВ

(համադրելի գներով, նախորդ տարվա նկատմամբ, %)

(в сопоставимых ценах, к предыдущему году, %)

(at comparable prices, in % to previous year)

Տարիներ <i>Years</i> Годы	Բոլոր կարգի տնտեսություններ <i>Farms of all types</i> Хозяйства всех категорий	այդ թվում - <i>of which</i> - в том числе	
		առևտրային կազմակերպություններ <i>commercial organizations</i> коммерческие организации	բնակչության տնտեսություններ <i>household's plots</i> хозяйства населения
1998	113.1	60.0	114.0
1999	101.3	165.0	100.3
2000	97.5	187.0	96.1
2001	111.6	165.7	109.3
2002	104.4	138.5	106.5

ԳՅՈՒՂԱՏՆՏԵՍՈՒԹՅԱՆ ՆՅՈՒԹԱՏԵԽՆԻԿԱԿԱՆ ԲԱԶԱ
MATERIAL-TECHNICAL BASE OF AGRICULTURE
МАТЕРИАЛЬНО-ТЕХНИЧЕСКАЯ БАЗА СЕЛЬСКОГО ХОЗЯЙСТВА

228. ԳՅՈՒՂԱՏՆՏԵՍԱԿԱՆ ՏԵԽՆԻԿԱՅԻ ԱՈՎԱՅՈՒԹՅՈՒՆԸ
AVAILABILITY OF AGRICULTURAL MACHINERY
НАЛИЧИЕ СЕЛЬСКОХОЗЯЙСТВЕННОЙ ТЕХНИКИ

(հազ. հատ)
 (thous. units)

(тыс. штук)

	1998	1999	2000	2001	2002	
Տրակտորներ <i>Tractors</i>	12.6	12.5	13.1	14.2	14.5	Тракторы
Բեռնատար ավտոմեքենաներ <i>Trucks</i>	11.6	12.2	12.7	13.3	13.4	Грузовые автомобили
Տրակտորային գութաններ <i>Tractor ploughs</i>	3.5	3.6	3.6	3.7	3.5	Тракторные плуги
Տրակտորային սերմնացաններ <i>Sowing machines</i>	1.6	1.6	1.6	1.6	1.7	Тракторные сеялки
Կուլտիվատորներ <i>Cultivators</i>	1.9	1.9	2.0	2.0	1.9	Культиваторы
Հնձիչներ <i>Reapers</i>	0.3	0.3	0.8	1.0	1.0	Валковые жатки
Կոմբայներ <i>Harvesters</i>						Комбайны
հացահատիկահավաք <i>grain</i>	1.2	1.4	1.3	1.4	1.4	зерноуборочные
սիլոսահավաք և կերահավաք <i>silage and feed</i>	0.4	0.3	0.4	0.4	0.4	силосоуборочные и кормоубо- рочные
Տրակտորային խոտհնձիչներ <i>Tractor mowing machines</i>	1.3	1.3	1.4	1.4	1.4	Сенокосилки тракторные

ԲՈՒՍԱԲՈՒԾՈՒԹՅՈՒՆ
PLANT GROWING
РАСТЕНИЕВОДСТВО

229. ԳՅՈՒՂԱՏՆՏԵՍԱԿԱՆ ՀԻՄՆԱԿԱՆ ՄՇԱԿԱԲՈՒՅՍԵՐԻ ՑԱՆՔԱՏԱՐԱԾՈՒԹՅՈՒՆՆԵՐԸ
SOWN AREAS UNDER AGRICULTURAL CROPS
ПОСЕВНЫЕ ПЛОЩАДИ ОСНОВНЫХ СЕЛЬСКОХОЗЯЙСТВЕННЫХ КУЛЬТУР

(հազ. հա)
 (thsd. ha)

(тыс. га)

	1998	1999	2000	2001	2002	
Բոլոր կարգի տնտեսություններ						Хозяйства всех категорий
Farms of all types						
Ամբողջ ցանքատարածություններ	323.8	328.0	303.2	317.1	305.7	Вся посевная площадь
<i>Total sown area</i>						
Հացահատիկային մշակաբույսեր	198.8	175.6	181.1	203.4	191.9	Зерновые культуры
<i>Grains</i>						
Տեխնիկական մշակաբույսեր	0.5	1.6	2.9	1.5	1.4	Технические культуры
<i>Industrial crops</i>						
Կարտոֆիլ	32.7	32.0	34.2	31.8	30.5	Картофель
<i>Potatoes</i>						
Բանջարեղեն	19.3	20.9	20.0	19.8	20.2	Овощи
<i>Vegetables</i>						
Բոստանային	3.3	4.2	3.4	3.3	3.9	Бахчевые
<i>Water-melons</i>						
Կերային մշակաբույսեր	69.2	93.7	61.6	57.3	57.8	Кормовые культуры
<i>Forage crops</i>						
Ամբողջ ցանքատարածությունների նկատմամբ, %						От всей посевной площади, %
In % at total sown areas						
Ամբողջ ցանքատարածություններ	100	100	100	100	100	Вся посевная площадь
<i>Total sown area</i>						
Հացահատիկային մշակաբույսեր	61.4	53.5	59.7	64.2	62.8	Зерновые культуры
<i>Grains</i>						
Տեխնիկական մշակաբույսեր	0.1	0.5	1.0	0.5	0.4	Технические культуры
<i>Industrial crops</i>						
Կարտոֆիլ	10.1	9.7	11.3	10.0	10.0	Картофель
<i>Potatoes</i>						
Բանջարեղեն	6.0	6.4	6.6	6.2	6.6	Овощи
<i>Vegetables</i>						
Բոստանային	1.0	1.3	1.1	1.0	1.3	Бахчевые
<i>Water-melons</i>						
Կերային մշակաբույսեր	21.4	28.6	20.3	18.1	18.9	Кормовые культуры
<i>Forage crops</i>						
Առևտրային կազմակերպություններ						Коммерческие организации
Commercial organizations						
Ամբողջ ցանքատարածություններ	8.0	4.8	4.3	5.0	3.2	Вся посевная площадь
<i>Total sown area</i>						

Գյուղատնտեսություն - Agriculture - Сельское хозяйство

Շարունակություն
Continued
Продолжение

	1998	1999	2000	2001	2002	
Հացահատիկային մշակաբույսեր <i>Grains</i>	5.4	3.3	2.9	3.6	2.2	Зерновые культуры
Տեխնիկական մշակաբույսեր <i>Industrial crops</i>	-	-	-	-	-	Технические культуры
Կարտոֆիլ <i>Potatoes</i>	0.1	0.1	0.1	0.3	0.2	Картофель
Բանջարեղեն <i>Vegetables</i>	0.1	-	0.1	0.1	0.1	Овощи
Բոստանային <i>Water-melons</i>	0.1	0.1	0.1	-	0.1	Бахчевые
Կերային մշակաբույսեր <i>Forage crops</i>	2.3	1.3	1.1	1.0	0.6	Кормовые культуры
Ամբողջ ցանքատարածությունների նկատմամբ, % <i>In % at total sown areas</i>						От всей посевной площади, %
Ամբողջ ցանքատարածություններ <i>Total sown area</i>	100	100	100	100	100	Вся посевная площадь
Հացահատիկային մշակաբույսեր <i>Grains</i>	67.6	68.7	67.5	72.0	68.8	Зерновые культуры
Տեխնիկական մշակաբույսեր <i>Industrial crops</i>	-	-	-	-	-	Технические культуры
Կարտոֆիլ <i>Potatoes</i>	1.2	2.1	2.3	6.0	6.3	Картофель
Բանջարեղեն <i>Vegetables</i>	1.2	-	2.3	2.0	3.1	Овощи
Բոստանային <i>Water-melons</i>	1.2	2.1	2.3	-	3.1	Бахчевые
Կերային մշակաբույսեր <i>Forage crops</i>	28.8	27.1	25.6	20.0	18.7	Кормовые культуры
Բնակչության տնտեսություններ <i>Household's plots</i>						Хозяйства населения
Ամբողջ ցանքատարածություններ <i>Total sown area</i>	315.8	323.2	298.9	312.1	302.5	Вся посевная площадь
Հացահատիկային մշակաբույսեր <i>Grains</i>	193.4	172.3	178.2	199.8	189.7	Зерновые культуры
Տեխնիկական մշակաբույսեր <i>Industrial crops</i>	0.5	1.6	2.9	1.5	1.4	Технические культуры
Կարտոֆիլ <i>Potatoes</i>	32.6	31.9	34.1	31.5	30.3	Картофель
Բանջարեղեն <i>Vegetables</i>	19.2	20.9	19.9	19.7	20.1	Овощи
Բոստանային <i>Water-melons</i>	3.2	4.1	3.3	3.3	3.8	Бахчевые
Կերային մշակաբույսեր <i>Forage crops</i>	66.9	92.4	60.5	56.3	57.2	Кормовые культуры

	1998	1999	2000	2001	2002	
Ամբողջ ցանքատարածությունների նկատմամբ, % <i>In % at total sown areas</i>						От всей посевной площади, %
Ամբողջ ցանքատարածություններ <i>Total sown area</i>	100	100	100	100	100	Вся посевная площадь
Հացահատիկային մշակաբույսեր <i>Grains</i>	61.2	53.3	59.6	64.0	62.7	Зерновые культуры
Տեխնիկական մշակաբույսեր <i>Industrial crops</i>	0.2	0.5	1.0	0.5	0.5	Технические культуры
Կարտոֆիլ <i>Potatoes</i>	10.3	9.9	11.4	10.1	10.0	Картофель
Բանջարեղեն <i>Vegetables</i>	6.1	6.4	6.7	6.3	6.6	Овощи
Բոստանային <i>Water-melons</i>	1.0	1.3	1.1	1.1	1.3	Бахчевые
Կերային մշակաբույսեր <i>Forage crops</i>	21.2	28.6	20.2	18.0	18.9	Кормовые культуры

230. ԳՅՈՒՂԱՏՆՏԵՍԱԿԱՆ ԱՐՏԱԴՐԱՆՔԻ ՀԻՄՆԱԿԱՆ ՏԵՍԱԿՆԵՐԻ ԱՐՏԱԴՐՈՒԹՅՈՒՆԸ
PRODUCTION OF MAIN TYPES OF AGRICULTURAL OUTPUT
ПРОИЗВОДСТВО ОСНОВНЫХ ВИДОВ СЕЛЬСКОХОЗЯЙСТВЕННОЙ ПРОДУКЦИИ

(հազ. տոննա)
(thsd. tons)

(тыс. тонн)

	1998	1999	2000	2001	2002	
Բոլոր կարգի տնտեսություններ <i>Farms of all types</i>						Хозяйства всех категорий
Հացահատիկ (զտումից հետո) <i>Grain (weight after processing)</i>	325.6	301.0	224.8	367.3	415.5	Зерно (после доработки)
Կարտոֆիլ <i>Potatoes</i>	440.0	414.1	290.3	363.8	374.3	Картофель
Բանջարեղեն <i>Vegetables</i>	395.2	449.0	375.7	456.0	466.0	Овощи
Բոստանային մշակաբույսեր <i>Water melons</i>	60.6	88.5	52.8	54.8	89.7	Бахчевые культуры
Պտուղ և հատապտուղ <i>Fruit and berries</i>	126.7	88.1	128.5	102.4	82.6	Фрукты и ягоды
Խաղող <i>Grape</i>	106.0	114.8	115.8	116.5	104.0	Виноград
Միս (սպանդային քաշով) <i>Meat (slaughter weight)</i>	51.3	49.1	49.3	48.3	50.2	Мясо (в убойном весе)
Կաթ <i>Milk</i>	447.5	456.2	452.1	465.3	489.5	Молоко
Չու, մլն. հատ <i>Eggs, mln. pieces</i>	219.4	325.9	385.4	448.3	477.7	Яйца, млн. штук

	1998	1999	2000	2001	2002	
Բուրդ (ֆիզիկական քաշով), տ <i>Wool (physical weight), t</i>	1270	1311	1310	1081	1120	Шерсть (в физическом весе), т
Առևտրային կազմակերպություններ организации						Коммерческие
Commercial organizations						
Հացահատիկ <i>Grain</i>	7.2	5.5	4.2	7.4	5.3	Зерно
Կարտոֆիլ <i>Potatoes</i>	1.6	0.8	0.1	2.6	3.3	Картофель
Բանջարեղեն <i>Vegetables</i>	1.6	0.8	0.1	1.0	0.4	Овощи
Բստանային մշակաբույսեր <i>Water-melons</i>	2.0	1.0	0.1	-	0.8	Бахчевые культуры
Պտուղ և հատապտուղ <i>Fruit and berries</i>	0.4	0.4	0.2	0.4	0.5	Фрукты и ягоды
Խաղող <i>Grape</i>	0.1	1.3	0.2	1.4	0.5	Виноград
Միս (սպանդային քաշով) <i>Meat (slaughter weight)</i>	0.3	0.2	0.3	0.8	3.2	Мясо (в убойном весе)
Կաթ <i>Milk</i>	2.6	3.1	3.0	2.6	2.8	Молоко
Չու, մլն. հատ <i>Eggs, mln. pieces</i>	3.8	74.0	154.7	223.9	253.0	Яйца, млн. штук
Բուրդ (ֆիզիկական քաշով), տ <i>Wool (physical weight), t</i>	4	5	5	8	12	Шерсть (в физическом весе), т
Բնակչության տնտեսություններ Household's plots						Хозяйства населения
Household's plots						
Հացահատիկ <i>Grain</i>	318.4	295.5	220.6	359.9	410.2	Зерно
Կարտոֆիլ <i>Potatoes</i>	438.4	413.3	290.2	361.2	371.0	Картофель
Բանջարեղեն <i>Vegetables</i>	393.6	448.2	375.6	455.0	455.6	Овощи
Բստանային մշակաբույսեր <i>Water-melons</i>	58.6	87.5	52.7	54.8	88.9	Бахчевые культуры
Պտուղ և հատապտուղ <i>Fruit and berries</i>	126.3	87.7	128.3	102.0	82.1	Фрукты и ягоды
Խաղող <i>Grape</i>	105.9	113.5	115.6	115.1	103.5	Виноград
Միս (սպանդային քաշով) <i>Meat (slaughter weight)</i>	51.0	48.9	49.0	47.5	47.0	Мясо (в убойном весе)
Կաթ <i>Milk</i>	444.9	453.1	449.1	462.7	486.7	Молоко
Չու, մլն. հատ <i>Eggs, mln. pieces</i>	215.6	251.9	230.7	224.4	224.7	Яйца, млн. штук
Բուրդ (ֆիզիկական քաշով),տ <i>Wool (physical weight), t</i>	1266	1306	1305	1073	1108	Шерсть (в физическом весе), т

231. ԳՅՈՒՂԱՏՆՏԵՍԱԿԱՆ ՄՇԱԿԱԲՈՒՅՍԵՐԻ ՀԱՄԱԽԱՆՆ ԲԵՐՔԸ ԵՎ ԲԵՐՔԱՏՎՈՒԹՅՈՒՆԸ
GROSS HARVEST AND YIELD CAPACITY OF MAIN AGRICULTURAL CROPS
ВАЛОВОЙ СБОР И УРОЖАЙНОСТЬ СЕЛЬСКОХОЗЯЙСТВЕННЫХ КУЛЬТУР

(բոլոր կարգի տնտեսություններում)
 (in farms of all types)

(во всех категориях хозяйств)

	1998	1999	2000	2001	2002	
Համախառն բերքը, հազ. տ						Валовой сбор, тыс. т
Gross harvest, thsd. t						
Հացահատիկը քաշով (զտումից հետո) <i>Grain (weight after processing)</i>	325.6	301.0	224.8	367.3	415.5	Зерно в весе (после доработки)
որից՝ ցորեն (աշնանացան և զարնանացան) <i>of which wheat (winter and spring)</i>	239.0	214.3	177.8	241.7	284.7	из них: пшеница (озимая и яровая)
Ծխախոտ <i>Tobacco</i>	0.2	1.9	4.6	2.5	2.7	Табак
Կարտոֆիլ <i>Potatoes</i>	440.0	414.1	290.3	363.8	374.3	Картофель
Բանջարեղեն <i>Vegetables</i>	395.2	449.0	375.7	456.0	466.0	Овощи
Բերքատվությունը, ց մեկ հա-ից						Урожайность, ц с 1 га
Yield capacity, centners per ha						
Հացահատիկ <i>Grain</i>	16.7	17.5	13.7	18.6	21.9	Зерно
որից՝ ցորեն (աշնանացան և զարնանացան) <i>of which wheat (winter and spring)</i>	19.4	19.2	16.7	22.3	23.9	из них пшеница (озимая и яровая)
Ծխախոտ <i>Tobacco</i>	19.0	22.6	18.1	23.4	30.5	Табак
Կարտոֆիլ <i>Potatoes</i>	134.6	130.6	87.3	114.6	122.8	Картофель
Բանջարեղեն <i>Vegetables</i>	202.3	209.6	189.1	224.2	232.3	Овощи

232. ՀԱՅԱՀԱՏԻԿԱՅԻՆ ՄՇԱԿԱԲՈՒՅՍԵՐԻ ՀԱՄԱԽԱՆՆ ԲԵՐՔԸ ԵՎ
ԲԵՐՔԱՏՎՈՒԹՅՈՒՆԸ (քաշը զտումից հետո)
GROSS HARVEST AND YIELD CAPACITY OF GRAINS (weight after processing)
ВАЛОВОЙ СБОР И УРОЖАЙНОСТЬ ЗЕРНОВЫХ КУЛЬТУР (в весе после доработки)

(բոլոր կարգի տնտեսություններում)
 (in farms of all types)

(во всех категориях хозяйства)

	1998	1999	2000	2001	2002	
Համախառն բերքը, հազ. տ						Валовой сбор, тыс. т
Gross harvest, thsd. t						
Աշնանացան և զարնանացան ցորեն <i>Winter and spring wheat</i>	239.0	214.3	177.8	241.7	284.7	Пшеница озимая и яровая
Աշնանացան և զարնանացան գարի <i>Winter and spring barley</i>	71.2	65.2	32.9	107.5	109.5	Ячмень озимый и яровой

Գյուղատնտեսություն - Agriculture - Сельское хозяйство

Շարունակություն
Continued
Продолжение

	1998	1999	2000	2001	2002	
Եգիպտացորենի համար <i>Maize for grain</i>	5.7	11.5	5.9	9.9	12.1	Кукуруза на зерно
Վարսակ <i>Oats</i>	1.3	1.1	0.2	1.0	1.0	Овес
Հանար <i>Spelt</i>	5.2	4.8	3.8	3.9	4.5	Полба
Հատիկաընդեղեն <i>Legumes</i>	3.2	4.0	4.1	3.4	3.4	Зернобобовые
Բերքատվությունը, ց մեկ հա-ից <i>Yield capacity, centners per ha</i>						Урожайность, ц с 1 га
Աշնանացան և գարնանացան ցորեն <i>Winter and spring wheat</i>	19.4	19.5	16.7	22.3	23.9	Пшеница озимая и яровая
Աշնանացան և գարնանացան գարի <i>Winter and spring barley</i>	11.5	12.3	7.0	13.5	17.7	Ячмень озимый и яровой
Եգիպտացորենի համար <i>Maize for grain</i>	25.3	40.3	23.2	37.9	37.4	Кукуруза на зерно
Վարսակ <i>Oats</i>	13.8	12.4	6.4	16.3	17.8	Овес
Հանար <i>Spelt</i>	9.8	9.0	7.4	9.3	13.1	Полба
Հատիկաընդեղեն <i>Leguminous plants</i>	17.5	19.7	18.7	17.2	19.4	Зернобобовые

233. ԿԵՐԱՅԻՆ ՄՇԱԿԱՐՈՒՅՍԵՐԻ ՀԱՄԱՆԱՆ ԱԵՐՔԸ ԵՎ ԱԵՐՔԱՏՎՈՒԹՅՈՒՆԸ
GROSS HARVEST AND YIELD CAPACITY OF FORAGE CROPS
ВАЛОВОЙ СБОР И УРОЖАЙНОСТЬ КОРМОВЫХ КУЛЬТУР

(բոլոր կարգի տնտեսություններում)
(in farms of all types)

(во всех категориях хозяйств)

	1998	1999	2000	2001	2002	
Համախառն բերքը, հազ. տ <i>Gross harvest, thsd. t</i>						Валовой сбор, тыс. т
Եգիպտացորենի սիլոսի և կանաչ կերի համար (ցողուններ և կողրեր) <i>Maize for silage and green feed (stems and ears)</i>	4.0	4.4	3.7	4.0	3.0	Кукуруза на силос и зеленый корм (стебли и початки)
Կերային արմատապտուղներ (ներառյալ անասնակերի համար շաքարի ճակնդեղը) <i>Fodder root crops (including sugar beet for forage)</i>	4.6	5.6	4.7	6.0	6.8	Кормовые корнеплоды (включая сахарную свеклу на корм скоту)

Գյուղատնտեսություն - Agriculture - Сельское хозяйство

Շարունակություն
Continued
Продолжение

	1998	1999	2000	2001	2002	
Խոտ և կանաչ կեր (վերահաշված չոր խոտի, ընդամենը) <i>Hay and green forage (recalculated to hay, total)</i>	655.9	657.8	525.2	695.0	863.0	Сено и зеленый корм (в пересчете на сухое сено – всего)
այդ թվում՝ <i>of which:</i>						в том числе:
բազմամյա խոտերի չոր խոտ <i>perennial grasses' hay</i>	294.8	260.5	169.5	195.8	253.4	сено многолетних трав
միամյա խոտերի չոր խոտ <i>one-year grasses' hay</i>	44.4	42.2	22.6	21.2	19.3	сено однолетних трав
բնական խոտհարքների չոր խոտ <i>natural hayfield's hay</i>	316.7	355.1	333.1	478.0	590.3	сено естественных сенокосов
Բերքատվությունը, ց մեկ հա <i>Yield capacity, centners per ha</i>						Урожайность, ц с 1 га
Եգիպտացորեն՝ սիլոսի և կանաչ կերի համար (ցողուններ և կողրեր) <i>Maize for silage and green feed (stems and ears)</i>	181.2	153.5	109.3	118.2	161.8	Кукуруза на силос и зеленый корм (стебли и початки)
Կերային արմատապտուղներ (ներառյալ անասնակերի համար շաքարի ճակնդեղը) <i>Fodder root crops (including sugar beet for forage)</i>	246.8	198.5	141.7	232.8	225.8	Кормовые корнеплоды (включая сахарную свеклу на корм скоту)
Անցած տարիներին ցանված բազմամյա խոտերի չոր խոտ <i>Perennial grasses' hay of previous years</i>	45.0	40.0	32.9	44.1	49.6	Сено многолетних трав посева прошлых лет
Միամյա խոտերի չոր խոտ <i>One-year grasses' hay</i>	27.2	30.5	19.7	23.3	34.2	Сено однолетних трав
Բնական խոտհարքների չոր խոտ <i>Natural hayfield's hay</i>	22.7	22.8	19.5	25.0	24.7	Сено естественных сенокосов

234. ԽԱՂՈՂԻ, ՊՏՂԱՀԱՏԱՊՏՂԱՅԻՆ ՏՆԿԱՐԿՆԵՐԻ ՏԱՐԱԾՔԸ
PLANTING AREA OF FRUIT AND BERRIES PLANTATIONS AND VINEYARDS
ПЛОЩАДЬ ПЛОДОВО-ЯГОДНЫХ НАСАЖДЕНИЙ И ВИНОГРАДНИКОВ

(բոլոր կարգի տնտեսություններում, հազ. հա) (во всех категориях хозяйств, тыс. га)
(in farms of all types, thsd. ha)

	1998	1999	2000	2001	2002	
Պտղահատապտղային տնկարկների տարածքը <i>Planting area of fruit and berries plantations</i>	21.6	22.5	22.8	22.7	22.8	Площадь плодово-ягодных насаждений
այդ թվում՝ պտղատու հասակում <i>of which those in fruit-bearing age</i>	20.7	21.6	21.7	21.4	20.7	в том числе в плодоносящем возрасте
Խաղողի տնկարկների տարածքը <i>Planting area of grape plantations</i>	15.8	15.8	15.0	14.8	13.0	Площадь виноградных насаждений

	1998	1999	2000	2001	2002	
այդ թվում՝ պտղատու հասակում <i>of which those in fruit-bearing age</i>	15.2	15.1	14.6	14.3	12.4	в том числе: в плодоносящем возрасте

**235. ՊՏՈՒՂՆԵՐԻ, ՀՍԱՊՏՈՒՂՆԵՐԻ ԵՎ ԽԱՂՈՂԻ ՀԱՄԱԽԱՈՆ ԲԵՐՔԸ
ԵՎ ԲԵՐՔԱՏՎՈՒԹՅՈՒՆԸ
GROSS HARVEST AND YIELD CAPACITY OF FRUIT, BERRIES AND GRAPE
ВАЛОВОЙ СБОР И УРОЖАЙНОСТЬ ПЛОДОВ, ЯГОД И ВИНОГРАДА**

(բոլոր կարգի տնտեսություններում)
(in farms of all types)

(во всех категориях хозяйств)

Տարիներ <i>Years</i>	Պտուղների, հատապտուղների, խաղողի համախառն բերքը, հազ.տ <i>Gross harvest of fruit, berries grape, thsd. t</i>	այդ թվում՝-of which-в том числе պտուղների և հատապտուղների <i>fruit and berries</i>		Բերքատվությունը, ց՝ 1 հա-ից <i>Yeilds capacity, centners per ha - Урожайность, ц с 1 га</i>	
Годы	Valovoy sbor plodov, yagod, vinograda, tys. t	плодов и ягод	винограда	պտղահատապտղային տնկարկների <i>fruit and berries plantations</i>	խաղողի տնկարկների <i>grape plantations</i>
1998	232.7	126.7	106.0	60.5	69.4
1999	202.9	88.1	114.8	40.4	74.7
2000	244.3	128.5	115.8	58.8	78.0
2001	218.9	102.4	116.5	47.6	81.4
2002	186.6	82.6	104.0	39.7	82.8

**236. ԿՈԼԵԿՏԻՎ ԱՅԳԵԳՈՐԾՈՒԹՅՈՒՆ ԵՎ ԲԱՆՋԱՐԱՆՈՑՆԵՐ (1997թ.հողային հաշվեկշռով)
COLLECTIVE GARDENING AND TRUCK FARMING (land balance in 1997)
КОЛЛЕКТИВНОЕ САДОВОДСТВО И ОГОРОДНИЧЕСТВО (земельный баланс 1997г.)**

Տարիներ <i>Years</i>	Կոլեկտիվ այգիներ <i>Collective gardens - Коллективные сады</i>		Կոլեկտիվ բանջարանոցներ <i>Collective kitchen-gardens - Коллективные огороды</i>	
Годы	ընտանիքների թիվը, հազ. <i>number of families, thsd.</i>	տարածքը, հազ. հա <i>land area, thsd. ha</i>	ընտանիքների թիվը, հազ. <i>number of families, thsd.</i>	տարածքը, հազ. հա <i>land area, thsd. ha</i>
	число семей, тыс.	площадь, тыс. га	число семей, тыс.	площадь, тыс. га
1997	55.9	5.3	2.8	0.3

ԱՆԱՄՆԱՊԱՀՈՒԹՅՈՒՆ
ANIMAL HUSBANDRY
ЖИВОТНОВОДСТВО

237. ԱՆԱՄՆԱՊԱՀԱԿԱՆ ՀԻՄՆԱԿԱՆ ՄԹԵՐՔԻ ԱՐՏԱԳՐՈՒԹՅՈՒՆԸ
PRODUCTION OF MAIN ANIMAL HUSBANDRY PRODUCTS
ПРОИЗВОДСТВО ОСНОВНЫХ ПРОДУКТОВ ЖИВОТНОВОДСТВА

Տարիներ Years	Միս (սպանդային քաշով), հազ. տ <i>Meat (slaughter weight), thsd. t</i>	Կաթ, հազ. տ <i>Milk, thsd. t</i>	Չու, մլն. հատ <i>Eggs, mln. pieces</i>	Բուրդ (ֆիզիկական քաշով), տ <i>Wool (physical weight), t</i>	Годы
	Мясо (в убойном весе), тыс. т	Молоко, тыс. т	Яйца, млн. шт.	Шерсть (в физическом весе), т	
Բոլոր կարգի տնտեսություններ <i>Farms of all types</i>					Хозяйства всех категорий
1998	51.3	447.5	219.4	1270	1998
1999	49.1	456.2	325.9	1311	1999
2000	49.3	452.1	385.4	1310	2000
2001	48.3	465.3	448.3	1081	2001
2002	50.2	489.5	477.7	1120	2002
Առևտրային կազմակերպություններ <i>Commercial organizations</i>					Коммерческие организации
1998	0.3	2.6	3.8	4	1998
1999	0.2	3.1	74.0	5	1999
2000	0.3	3.0	154.7	5	2000
2001	0.8	2.6	223.9	8	2001
2002	3.2	2.8	253.0	12	2002
Բնակչության տնտեսություններ <i>Household's plots</i>					Хозяйства населения
1998	51.0	444.9	215.6	1266	1998
1999	48.9	453.1	251.9	1306	1999
2000	49.0	449.1	230.7	1305	2000
2001	47.5	462.7	224.4	1073	2001
2002	47.0	486.7	224.7	1108	2002

238. ԱՆԱՄՆԻ ԵՎ ԹՈՉՆԻ ԳԼԽԱՔԱՆԱԿԸ
NUMBER OF LIVESTOCK AND POULTRY
ПОГОЛОВЬЕ СКОТА И ПТИЦЫ

(հունվարի 1-ի դրությամբ, հազ. գլուխ)
 (as of 1 January; thsd. heads)

(на 1 января; тыс. голов)

	1999	2000	2001	2002	2003	
Բոլոր կարգի տնտեսություններ <i>Farms of all types</i>						
Խոշոր եղջերավոր անասուն <i>Cattle</i>	469.1	478.7	497.3	514.2	535.8	Крупный рогатый скот

Գյուղատնտեսություն - Agriculture - Сельское хозяйство

Շարունակություն
Continued
Продолжение

	1999	2000	2001	2002	2003	
այդ թվում՝ կովեր <i>of which cows</i>	256.2	262.1	264.9	270.1	280.8	в том числе коровы
Ոչխարներ և այծեր <i>Sheep and goats</i>	546.3	548.6	540.0	592.1	602.6	Овцы и козы
Խոզեր <i>Pigs</i>	86.2	70.6	68.9	97.9	111.0	Свиньи
Չիեր <i>Horses</i>	12.0	11.5	11.4	12.1	12.1	Лошади
Թռչուններ <i>Poultry</i>	3190.2	4255.1	3975.2	3120.3	3462.7	Птица
Առևտրային կազմակերպություններ <i>Commercial organizations</i>						Коммерческие организации
Խոշոր եղջերավոր անասուն <i>Cattle</i>	4.3	4.1	5.2	6.2	6.0	Крупный рогатый скот
այդ թվում՝ կովեր <i>of which cows</i>	1.9	1.8	2.4	2.9	2.4	в том числе коровы
Ոչխարներ և այծեր <i>Sheep and goats</i>	2.7	3.0	4.5	6.7	5.7	Овцы и козы
Խոզեր <i>Pigs</i>	2.0	2.6	2.5	4.3	3.0	Свиньи
Չիեր <i>Horses</i>	0.1	0.1	0.1	0.3	0.1	Лошади
Թռչուն <i>Poultry</i>	227.6	656.5	1044.0	1452.3	1766.4	Птица
Բնակչության տնտեսություններ <i>Household's plots</i>						Хозяйства населения
Խոշոր եղջերավոր անասուն <i>Cattle</i>	464.8	474.6	492.1	508.0	529.8	Крупный рогатый скот
այդ թվում՝ կովեր <i>of which cows</i>	254.3	260.3	262.5	267.2	278.4	в том числе коровы
Ոչխարներ և այծեր <i>Sheep and goats</i>	543.6	545.6	535.5	585.4	596.9	Овцы и козы
Խոզեր <i>Pigs</i>	84.2	68.0	66.4	93.6	108.0	Свиньи
Չիեր <i>Horses</i>	11.9	11.4	11.3	11.8	12.0	Лошади
Թռչուններ <i>Poultry</i>	2962.6	3598.6	2931.2	1668.0	1696.3	Птица

**239. ԱՆԱՄՆԱՊԱՀՈՒԹՅԱՆ ՀԻՄՆԱԿԱՆ ՄԹԵՐՔԻ ԱՐՏԱԴՐՈՒԹՅՈՒՆՆ ԸՍՏ
ՏՆՏԵՍՈՒԹՅՈՒՆՆԵՐԻ ԿԱՐԳԵՐԻ**

PRODUCTION OF MAIN ANIMAL HUSBANDRY PRODUCTS BY TYPES OF FARMS
ПРОИЗВОДСТВО ОСНОВНЫХ ПРОДУКТОВ ЖИВОТНОВОДСТВА ПО КАТЕГОРИЯМ
ХОЗЯЙСТВ

	1998	1999	2000	2001	2002	
Բոլոր կարգի տնտեսություններ Farms of all types						Хозяйства всех категорий
Միս (սպանդային քաշով), հազ. տ <i>Meat (slaughter weight), thsd. t</i>	51.3	49.1	49.3	48.3	50.2	Мясо (в убойном весе), тыс. т
այդ թվում՝ <i>of which:</i>						в том числе:
տավարի և հորթի <i>beef and veal</i>	34.9	32.0	30.9	29.4 [♦]	29.6	говядина и телятина
ոչխարի և այծի <i>mutton and goat meat</i>	5.1	4.5	8.1	6.8 [♦]	5.9	баранина и козлятина
խոզի <i>pork</i>	7.2	8.3	9.1	8.5 [♦]	10.3	свинина
թռչնի <i>poultry meat</i>	4.1	4.3	1.2	3.6 [♦]	4.4	мясо птицы
Կաթ, հազ. տ <i>Milk, thsd. t</i>	447.5	456.2	452.1	465.3	489.5	Молоко, тыс. т
Չու, մլն. հատ <i>Eggs, mln. pieces</i>	219.4	325.9	385.4	448.3	477.7	Яйца, млн. штук
Բուրդ (ֆիզիկական քաշով), տ <i>Wool (physical weight), t</i>	1270	1311	1310	1081	1120	Шерсть (в физическом весе), т
Առևտրային կազմակերպություններ Commercial organizations						Коммерческие организации
Միս (սպանդային քաշով), հազ.տ <i>Meat (slaughter weight), thsd. t</i>	0.3	0.2	0.3	0.8	3.2	Мясо (в убойном весе), тыс.т
այդ թվում՝ <i>of which:</i>						в том числе:
տավարի և հորթի <i>beef and veal</i>	0.1	0.1	0.1	0.1	0.2	говядина и телятина
ոչխարի և այծի <i>mutton and goat meat</i>	-	-	-	-	-	баранина и козлятина
խոզի <i>pork</i>	0.1	-	-	-	-	свинина
թռչնի <i>poultry meat</i>	0.1	0.1	0.2	0.7	3.0	мясо птицы
Կաթ, հազ. տ <i>Milk, thsd. t</i>	2.6	3.1	3.0	2.6	2.8	Молоко, тыс. т
Չու, մլն. հատ <i>Eggs, mln. pieces</i>	3.8	74.0	154.7	223.9	253.0	Яйца, млн. штук
Բուրդ (ֆիզիկական քաշով), տ <i>Wool (physical weight), t</i>	4	5	5	8	12	Шерсть (в физическом весе), т
Բնակչության տնտեսություններ Household's plots						Хозяйства населения
Միս (սպանդային քաշով), հազ. տ <i>Meat (slaughter weight), thsd. t</i>	51.0	48.9	49.0	47.5	47.0	Мясо (в убойном весе), тыс. т
այդ թվում՝ <i>of which:</i>						в том числе:
տավարի և հորթի <i>beef and veal</i>	34.8	31.9	30.8	29.3 [♦]	29.4	говядина и телятина

	1998	1999	2000	2001	2002	
ոչխարի և այծի <i>mutton and goat meat</i>	5.1	4.5	8.1	6.8 [◇]	5.9	баранина и козлятина
խոզի <i>pork</i>	7.1	8.3	9.1	8.5 [◇]	10.3	свинина
թռչնի <i>poultry meat</i>	4.0	4.2	1.0	2.9 [◇]	1.4	мясо птицы
Կաթ, հազ. տ <i>Milk, thsd. t</i>	444.9	453.1	449.1	462.7	486.7	Молоко, тыс. т
Չու, մլն. հատ <i>Eggs, mln. pieces</i>	215.6	251.9	230.7	224.4	224.7	Яйца, млн. штук
Բուրդ (ֆիզիկական քաշով), տ <i>Wool (physical weight), t</i>	1266	1306	1305	1073	1108	Шерсть (в физическом весе), т

240. ԱՆԱՍՆԻ ԵՎ ԹՈՉՆԻ ՄԹԵՐԱՏՎՈՒԹՅՈՒՆԸ
PRODUCTIVITY OF LIVESTOCK AND POULTRY
ПРОДУКТИВНОСТЬ СКОТА И ПТИЦЫ

(կգ) (kg)	1998	1999	2000	2001	2002	
Մեկ կովի կաթնատվությունը <i>Milk yield per cow</i>	1670	1708	1668	1685	1708	Надой молока в расчете на одну корову
Մեկ ոչխարի միջին տարեկան բրդատվությունը <i>Average annual wool clip per sheet</i>	2.2	2.4	2.4	2.2	2.2	Среднегодовой настриг шерсти с одной овцы
Ածան հավերի միջին տարեկան ձվատվությունը, հատ <i>Average annual egg-laying ability of laying hens, pieces</i>	69	85	108	160	163	Среднегодовая яйценоскость кур-несушек, штук

241.ԳՅՈՒՂԱՏՆՏԵՍԱԿԱՆ ՀԻՄՆԱԿԱՆ ՄԹԵՐԶԻ ԱՐՏԱԴՐՈՒԹՅՈՒՆԸ ԲՆԱԿՉՈՒԹՅԱՆ ՄԵԿ ԸՆԶԻ ՀԱՇՎՈՎ

PRODUCTION OF MAIN AGRICULTURAL GOODS PER CAPITA

ПРОИЗВОДСТВО ОСНОВНЫХ ПРОДУКТОВ СЕЛЬСКОГО ХОЗЯЙСТВА НА ДУШУ НАСЕЛЕНИЯ

(կգ) (kg)	1998	1999	2000	2001	2002	(կգ)
Միս (սպանդային քաշով) <i>Meat (slaughter weight)</i>	13.5	12.9	13.0	12.7	15.6	Мясо (в убойном весе)
Կաթ <i>Milk</i>	118.0	120.0	118.9	122.4	152.4	Молоко
Չու, հատ <i>Eggs, pieces</i>	57.8	86.0	101.4	118.0	148.8	Яйца, штук
Հացահատիկ (քաշը գտումից հետո) <i>Grain (weight after processing)</i>	85.8	79.2	59.1	96.6	129.4	Зерно (в весе после доработки)
Բանջարեղեն <i>Vegetables</i>	104.1	118.1	98.7	120.0	145.1	Овощи
Բոստանային մշակաբույսեր <i>Water-melons</i>	16.0	23.3	13.9	14.4	27.9	Бахчевые культуры
Կարտոֆիլ <i>Potatoes</i>	116.0	109.0	76.3	95.7	116.6	Картофель
Պտուղներ և հատապտուղներ <i>Fruit and berries</i>	33.4	23.2	33.8	26.9	25.7	Фрукты и ягоды
Խաղող <i>Grape</i>	27.9	30.2	30.5	30.6	32.4	Виноград

ԳՅՈՒՂԱՏՆՏԵՍՈՒԹՅԱՆ ՀԱՄԱԽԱՈՆ ԱՐՏԱԴՐԱՆՔԸ

GROSS AGRICULTURAL OUTPUT

ВАЛОВАЯ ПРОДУКЦИЯ СЕЛЬСКОГО ХОЗЯЙСТВА

1995թ. նկատմամբ, տոկոսներով - to 1995, in percent - к 1995г., в процентах

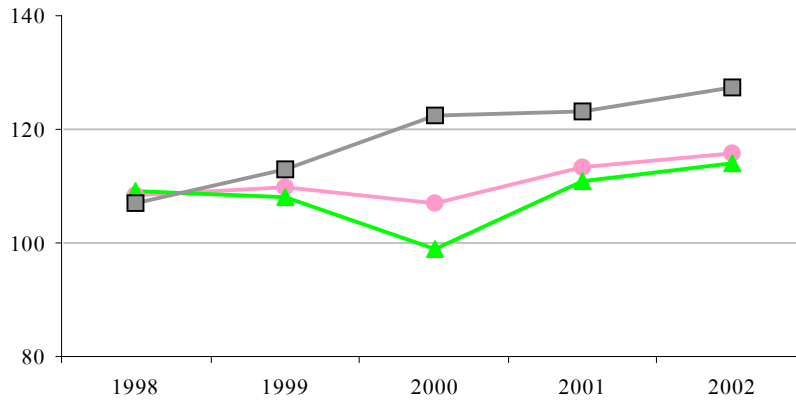

- գյուղատնտեսության արտադրանք - agricultural output - продукция сельского хозяйства
- ▲ բուսաբուծության արտադրանք - plant growing production - продукция растениеводства
- անասնապահության արտադրանք - animal husbandry production - продукция животноводства

ԲՈՒՍԱԲՈՒԾՈՒԹՅԱՆ ԱՐՏԱԴՐԱՆՔԻ ՀԻՄՆԱԿԱՆ ՏԵՍԱԿՆԵՐԻ ԱՐՏԱԴՐՈՒԹՅՈՒՆԸ

PRODUCTION OF MAIN TYPES OF PLANT GROWING OUTPUT

ПРОИЗВОДСТВО ОСНОВНЫХ ВИДОВ ПРОДУКЦИИ РАСТЕНИВОДСТВА

հազար տոննա - thousand tons - тысяч тонн

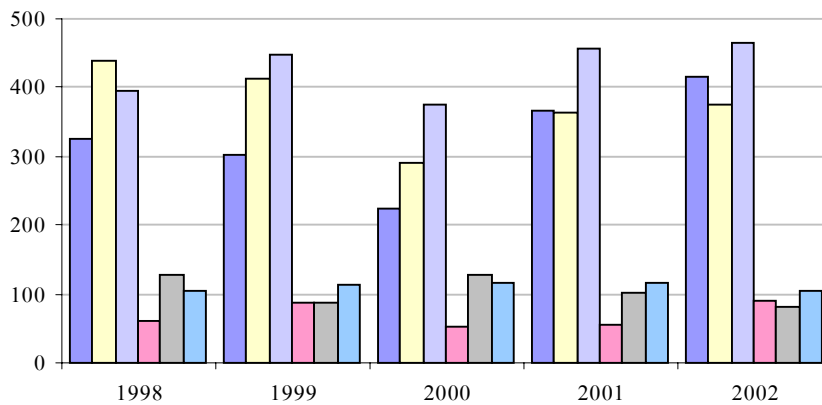

- հացահատիկ - grain - зерно
- կարտոֆիլ - potatoes - картофель
- բանջարեղեն - vegetables - овощи
- բոստանային մշակաբույսեր - water melons - бахчевые культуры
- պտուղ և հատապտուղ - fruit and berries - плоды и ягоды
- խաղող - grape - виноград