

ՀԱՅԱՍՏԱՆԻ ՀԱՆՐԱՊԵՏՈՒԹՅԱՆ ԱՇԽԱՏԱՆՔԱՅԻՆ ՌԵՍՈՒՐՍՆԵՐԸ
LABOUR RESOURCES OF THE REPUBLIC OF ARMENIA
ТРУДОВЫЕ РЕСУРСЫ РЕСПУБЛИКИ АРМЕНИЯ

միջին տարեկան, հազար մարդ - *average annual data, thsd.persons* - в среднем за год, тысяч человек

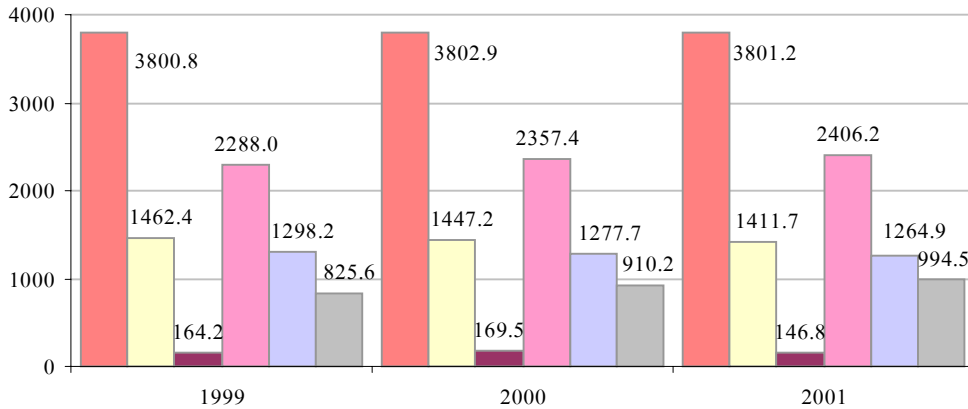

- բնակչության թվաքանակը - *number of population* - численность населения
- տնտեսապես ակտիվ բնակչությունը - *economically active population* - экономически активное населения
- գործազուրկների թվաքանակը - *number of unemployed* - численность безработных
- աշխատանքային ռեսուրսներ - *labour resources* - трудовые ресурсы
- զբաղված բնակչության թվաքանակը - *number of employed* - численность занятого населения
- տնտեսապես ոչ ակտիվ բնակչություն - *economically non-active population* - экономически неактивное население

ՉՔԱՂՎԱԾՆԵՐԻ ՄԻՋԻՆ ՏԱՐԵԿԱՆ ԹՎԱՔԱՆԱԿՆ ԸՍՏ ՏՆՏԵՍՈՒԹՅԱՆ ԴՅՈՒՂԵՐԻ
AVERAGE ANNUAL NUMBER OF EMPLOYED PERSONS BY BRANCHES OF ECONOMY
СРЕДНЕГОДОВАЯ ЧИСЛЕННОСТЬ ЗАНЯТЫХ ПО ОТРАСЛЯМ ЭКОНОМИКИ

տոկոսներով՝ ընդամենի նկատմամբ - *in percents of total* - в процентах к итогу

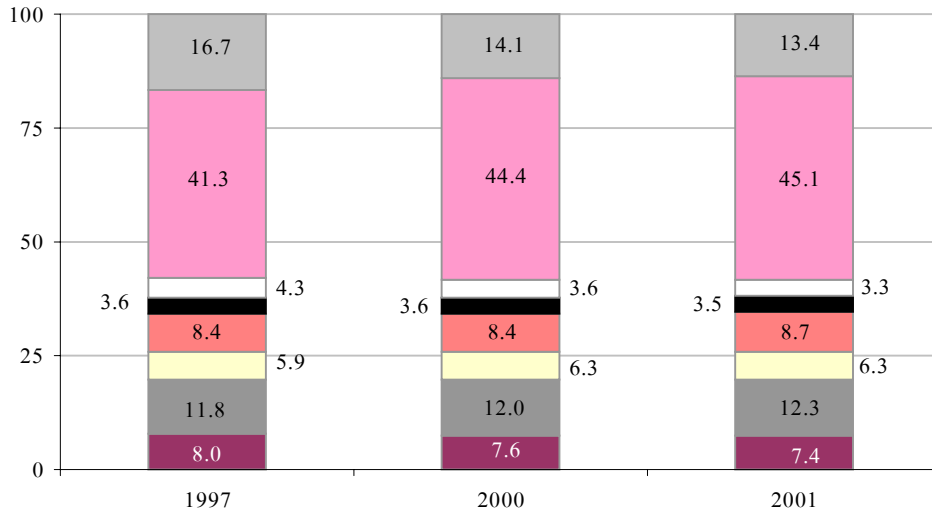

- արդյունաբերություն - *industry* - промышленность
- գյուղատնտեսություն և անտառային տնտեսություն
agriculture and forestry - сельское и лесное хозяйство
- շինարարություն - *construction* - строительство
- տրանսպորտ և կապ - *transport and communication* - транспорт и связь
- առևտուր և հանրային սնունդ - *trade and public catering* - торговля и общественное питание
- առողջապահություն, ֆիզկուլտուրա և սոցիալական ապահովություն
health care, physical culture and social security
здравоохранение, физкультура и социальное обеспечение
- կրթություն, մշակույթ և արվեստ - *education, culture and art* - образование, культура и искусство
- այլ ճյուղեր - *other branches* - прочие отрасли

ԳՈՐԾԱԶՈՒՐԿՆԵՐԻ ԹՎԱՔԱՆԱԿԸ

NUMBER OF UNEMPLOYED

ЧИСЛЕННОСТЬ БЕЗРАБОТНЫХ

գրանցվել են գործազուրկներ հաշվետու տարվա վերջին, հազ.մարդ
registered unemployed at the end of reporting year; thsd. persons
 зарегистрировано безработных на конец отчетного года, тыс. человек

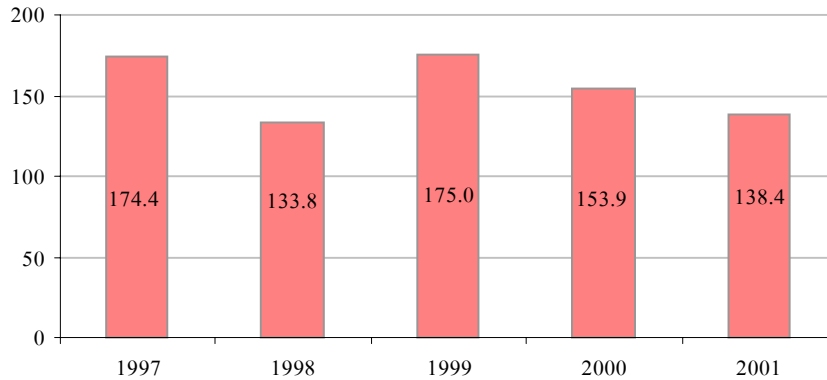

ՊԱՇՏՈՆԱԿԱՆ ԳՈՐԾԱԶՐԿՈՒԹՅԱՆ ՄԱԿԱՐԴԱԿԸ

REGISTERED UNEMPLOYMENT RATE

УРОВЕНЬ ОФИЦИАЛЬНОЙ БЕЗРАБОТИЦЫ

տոկոսներով՝ տնտեսապես ակտիվ բնակչության նկատմամբ
in percents of economically active population
 в процентах к экономически активному населению

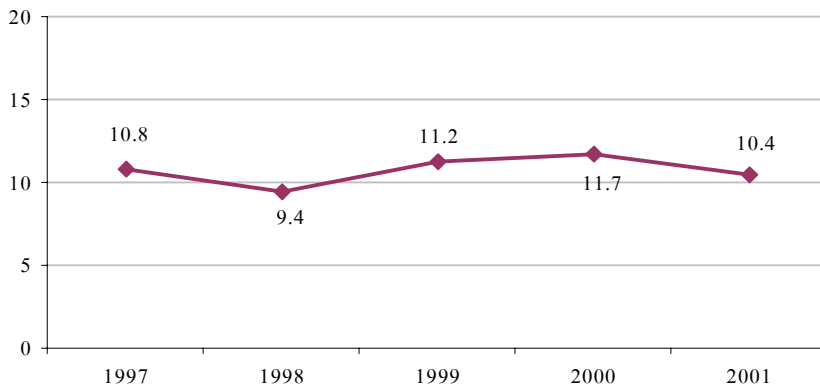

ԲՆԱԿՉՈՒԹՅԱՆ ՉԲԱՂՎԱԾՈՒԹՅՈՒՆ

EMPLOYMENT

ЗАНЯТОСТЬ НАСЕЛЕНИЯ

Աշխատանքային ռեսուրսների, տնտեսապես ակտիվ բնակչության՝ պաշտոնապես գրանցված գործազուրկների և տնտեսության մեջ զբաղվածների թվաքանակի վերաբերյալ տվյալները ներկայացված են միջին տարեկան հաշվարկով:

Աշխատանքային ռեսուրսներ հասկացությունը ներառում է աշխատունակ բնակչության հատվածը: Աշխատանքային ռեսուրսներում ընդգրկված են տնտեսապես ակտիվ բնակչությունը (այսինքն բոլոր աշխատողները և գործազուրկները) և տնտեսապես ոչ ակտիվները (չաշխատող և աշխատանք չփնտրող աշխատունակ անձինք):

Աշխատանքային ռեսուրսները ձևավորվում են աշխատունակ տարիքի աշխատունակ բնակչությունից (անձինք, ովքեր գտնվում են այն տարիքային սահմանում, որ ազգային օրենսդրությամբ ընդունված է որպես աշխատունակ, բացառությամբ I և II խմբի չաշխատող հաշմանդամները և արտոնյալ պայմաններով կենսաթոշակ ստացող չաշխատող քաղաքացիները) աշխատող կենսաթոշակառուներից և աշխատող դեռահասներից:

Տնտեսապես ակտիվ բնակչության մեջ ներառվում են զբաղված բնակչությունը և գործազուրկները:

Տնտեսապես ոչ ակտիվ բնակչության մեջ ներառվում են աշխատունակ տարիքի սովորողները, արտադրությունից կտրված սովորող անձինք, տնային տնտեսությամբ զբաղվածները, երեխաներին, հիվանդ հարազատներին խնամողները, ինչպես նաև անձինք, ովքեր չունեն աշխատելու անհրաժեշտություն անկախ իրենց եկամտի աղբյուրներից, և այլ կատեգորիայի քաղաքացիները:

Զբաղվածներ են համարվում է՝ վարձու (անկախ այն բանից աշխատանքը եղել է մշտական, ժամանակավոր, սեզոնային, պատահական կամ միանգամյա) և՛ ոչ վարձու աշխատող անձինք:

Զբաղվածների թվաքանակի մեջ ընդգրկված են սեփականության բոլոր ձևերի հիմնարկներում և կազմակերպություններում աշխատող անձինք, ներառյալ զբաղվածները փոքր կազմա-

Data on the number of labour resources, economically active population-the number of employed population in the economy and officially registered unemployed population are average annual data.

Labour resources cover part of the population who have the ability to work. Labour resources include all economically active population (i.e. all employed and unemployed persons) and economically non-active population (able-bodied persons not working and not seeking a job).

Labour resources are formed from: able-bodied population at working age (persons who are within age limits defined by national legislation as age of employment excluding not working invalids of groups I and II and not working citizens who receive privileged old-age pensions); working pensioners and working teenagers.

Economically active population includes all employed and unemployed population.

Economically non-active population covers students at working age and those not participating in production, persons engaged in housekeeping, care of children or sick relatives, and also persons having no necessity to work, irrespective of sources of their incomes and other categories of citizens.

Persons employed are those working on hiring (irrespective whether this work is constant, temporary, seasonal, occasional, or one-time) and those working not on hiring.

Number of persons employed includes those persons who work at institutions and organizations of all kinds of ownership, in cooperatives of all types, farming holdings, including those employed at small organizations, public organizations, peasant (private) farms, and also those engaged in entrepreneurial activity, and self-employed persons.

Unemployed are able-bodied citizens at working age who are resident in the territory of the Republic and who in the examined period do not have work (profitable activity), seek for a job with the aid of employment territorial centers or independently and who

Данные о численности трудовых ресурсов, экономически активного населения-занятых в экономике и официально зарегистрированных безработных приведены в среднегодовом исчислении.

Под трудовыми ресурсами подразумевается часть населения способная работать. Трудовые ресурсы включают в себя экономически активное население (т.е. всех работающих и безработных) и экономически неактивных (трудоспособных лиц, не работающих и не ищущих работу).

Трудовые ресурсы формируются из трудоспособного населения в трудоспособном возрасте (лица, находящиеся в возрастных границах, принятых в национальном законодательстве в качестве трудоспособных, за исключением неработающих инвалидов I и II групп и неработающих граждан, получающих пенсию на льготных условиях), работающих пенсионеров и работающих подростков.

К экономически активному населению относится все занятое население и безработные.

К экономически неактивному населению относятся учащиеся в трудоспособном возрасте, обучающиеся с отрывом от производства лица, занятые ведением домашнего хозяйства, уходом за детьми, больными родственниками, а также другие лица, которым нет необходимости работать, независимо от источников их дохода и прочие категории граждан.

Занятые - лица, как работающие по найму (независимо от того, была ли это постоянная, временная, сезонная, случайная или разовая работа), так и работающие не по найму.

В численность занятых в экономике включены лица, работающие в учреждениях и организациях всех форм собственности, включая занятых в малых организациях, общественных организациях, в крестьянских (фермерских) хозяйствах, занятые предпринимательской деятельностью и самозанятое население.

կերպություններում, հասարակական կազմակերպություններում, գյուղացիական տնտեսություններում, ձեռնարկատիրական գործունեությանը զբաղվածները և ինքնազբաղված բնակչությունը:

Գործազուրկներ համարվում են հանրապետության տարածքում մշտապես բնակվող աշխատունակ տարիքի աշխատունակ քաղաքացիները, ովքեր դիտարկվող ժամանակաշրջանում աշխատանք (եկամտաբեր զբաղմունք) չեն ունեցել, աշխատանք են փնտրել զբաղվածության տարածքային կենտրոնների օգնությամբ կամ ինքնուրույն, պատրաստ են եղել ամսիջապես կամ օրենսդրությամբ սահմանված ժամանակաշրջանի ընթացքում անցնել աշխատանքի:

Գրանցված գործազրկության մակարդակը հաշվարկվում է որպես գործազուրկների թվաքանակի հարաբերություն տնտեսապես ակտիվ բնակչության թվաքանակի նկատմամբ:

Գործազրկության նպաստ նշանակվում է այն քաղաքացիներին, ովքեր 16 տարեկան են, գրանցված են զբաղվածության տարածքային կենտրոններում և ունեն գործազուրկի կարգավիճակ՝ համաձայն օրենսդրության:

Աշխատողների միջին ամսական աշխատավարձը որոշվում է աշխատանքի վարձատրության և դրան հավասարեցված այլ վճարումները՝ դրամական և բնեղեն արտահայտությամբ, բաժանելով միջին աշխատավարձի հաշվարկման համար կիրառվող աշխատողների միջին ցուցակային թվաքանակի և ժամանակաշրջանի ամիսների թվի վրա: Սոցիալական ապահովագրության միջոցներից ստացված նպաստները աշխատանքի վարձատրության և դրան հավասարեցված այլ վճարումների և միջին աշխատավարձի մեջ չեն ընդգրկվում:

are ready to begin work immediately or during the period defined by legislation.

Registered unemployment rate is calculated as ratio of the number of unemployed to the number of economically active population .

Unemployment benefits are paid to the unemployed citizens who achieved 16 years of age, registered with employment territorial centers and have the status of unemployed according to legislation.

Average monthly wages and salaries of those employed are calculated through dividing total labour remuneration fund, both in cash and in kind, by the average payroll employment, and by the number of months in the period. Social benefits from social insurance funds are excluded.

Безработными считаются трудоспособные граждане в трудоспособном возрасте, постоянно проживающие на территории республики, которые в рассматриваемый период не имели работы (доходного занятия), занимались ее поиском с помощью территориальных центров занятости или самостоятельно и были готовы приступить к ней незамедлительно или в течение периода определенного законодательством.

Уровень зарегистрированной безработицы исчислен как отношение численности безработных к численности экономически активного населения.

Пособие по безработице назначается гражданам, которые достигли 16-летнего возраста, зарегистрированы в территориальных центрах занятости и имеют статус безработного в соответствии с законодательством.

Среднемесячная заработная плата работников определена путем деления оплаты труда и приравненных к ним других выплат (в денежной и натуральной формах) на среднесписочную численность работников, принимаемую для исчисления средней заработной платы, и на число месяцев в периоде. Пособия, получаемые из средств социального страхования, в оплату труда и приравненные к ним другие выплаты и среднюю заработную плату не включаются.

31. ՀԱՅԱՍՏԱՆԻ ՀԱՆՐԱՊԵՏՈՒԹՅԱՆ ԱՇԽԱՏԱՆՔԱՅԻՆ ՌԵՍՈՒՐՍՆԵՐԸ

LABOUR RESOURCES OF THE REPUBLIC OF ARMENIA

ТРУДОВЫЕ РЕСУРСЫ РЕСПУБЛИКИ АРМЕНИЯ

(միջին տարեկան)

(в среднем за год)

(average annual data)

	1997	1998	1999	2000	2001	
	Հազար մարդ - Thsd.persons - Тысяч человек					
Ընդամենը աշխատանքային ռեսուրսներ	2173.3	2251.0	2288.0	2357.4	2406.2	Всего трудовых ресурсов
<i>Total labour resources</i>						
Տնտեսապես ակտիվ բնակչությունը	1538.3	1476.4	1462.4	1447.2	1411.7	Экономически активное население
<i>Economically active population</i>						
Զբաղված են տնտեսության ճյուղերում, ընդամենը	1372.2	1337.3	1298.2	1277.7	1264.9	Занято в отраслях экономики - всего
<i>Total number of those employed in the economy</i>						
այդ թվում՝						в том числе:
<i>of which:</i>						
գյուղացիական տնտեսություններում	553.3	556.4	550.7	552.0	553.6	в крестьянских хозяйствах
<i>peasant farms</i>						
ինքնազբաղվածներ	31.3	44.7	48.5	50.8	55.0	самостоятельно занятое население
<i>self-employed population</i>						
այլ զբաղված բնակչություն	787.6	736.2	699.0	674.9	656.3	прочее занятое население
<i>other employed population</i>						
Գործազուրկներ, ընդամենը	166.1	139.1	164.2	169.5	146.8	Безработные - всего
<i>Unemployed - total</i>						
Տնտեսապես ոչ ակտիվ բնակչություն	635.0	774.6	825.6	910.2	994.5	Экономически неактивное население
<i>Economically non-active population</i>						
աշխատունակ տարիքի և արտադրությունից կտրված ուսուցումով սովորողները	123.9	148.4	144.4	143.9	146.5	учащиеся в трудоспособном возрасте, обучающиеся с отрывом от производства
<i>able-bodied students not participating in production</i>						
տնային տնտեսության մեջ զբաղված աշխատունակ տարիքի աշխատունակ բնակչությունը և այլք	511.1	626.2	681.2	766.3	848.0	трудоспособное население в трудоспособном возрасте, занятое в домашнем хозяйстве и другие
<i>able-bodied population at working age engaged in household and others</i>						
%-ով աշխատանքային ռեսուրսների նկատմամբ - as % of labour resources - в % к трудовым ресурсам						
Ընդամենը աշխատանքային ռեսուրսներ	100	100	100	100	100	Всего трудовых ресурсов
<i>Total labour resources</i>						
Տնտեսապես ակտիվ բնակչությունը	70.8	65.6	63.9	61.4	58.7	Экономически активное население
<i>Economically active population</i>						
Զբաղված են տնտեսության ճյուղերում, ընդամենը	63.1	59.4	56.7	54.2	52.6	Занято в отраслях экономики - всего
<i>Total number of those employed in the economy</i>						
այդ թվում՝						в том числе:
<i>of which:</i>						
գյուղացիական տնտեսություններում	25.5	24.7	24.1	23.4	23.0	в крестьянских хозяйствах
<i>peasant farms</i>						

	1997	1998	1999	2000	2001	
ինքնազբաղվածներ <i>self-employed population</i>	1.4	2.0	2.1	2.2	2.3	самостоятельно занятое население
այլ զբաղված բնակչություն <i>other employed population</i>	36.2	32.7	30.6	28.6	27.3	прочее занятое население
Գործազուրկներ, ընդամենը <i>Unemployed - total</i>	7.6	6.2	7.2	7.2	6.1	Безработные - всего
Տնտեսապես ոչ ակտիվ բնակչություն <i>Economically non-active population</i>	29.2	34.4	36.1	38.6	41.3	Экономически неактивное население
աշխատունակ տարիքի և արտադրությունից կտրված ուսուցումով սովորողները <i>able-bodied students not participating in production</i>	5.7	6.6	6.3	6.1	6.1	учащиеся в трудоспособном возрасте, обучающиеся с отрывом от производства
տնային տնտեսության մեջ զբաղված աշխատունակ տարիքի աշխատունակ բնակչությունը և այլք <i>able-bodied citizens at working age engaged in the households</i>	23.5	27.8	29.8	32.5	35.2	трудоспособное население в трудоспособном возрасте, занятое в домашнем хозяйстве и другие

32. ԶԲԱՂՎԱԾՆԵՐԻ ԵՎ ԳՈՐԾԱԶՈՒՐԿՆԵՐԻ ԲԱԾԵՈՒՄԸ ՏՂԱՍԱՐԳԿԱՆՑ ՈՒ ԿԱՆԱՆՑ
DISTRIBUTION OF NUMBER OF EMPLOYED AND UNEMPLOYED MALES AND FEMALES
РАСПРЕДЕЛЕНИЕ ЧИСЛЕННОСТИ ЗАНЯТЫХ И БЕЗРАБОТНЫХ НА МУЖЧИН И ЖЕНЩИН

(հազ. մարդ)
(*thsd. persons*)

(тыс. человек)

	1997	1998	1999	2000	2001	
Տնտեսությունում զբաղվածների թվաքանակը, ընդամենը <i>Total number of those employed in the economy</i>	1372.2	1337.3	1298.2	1277.7	1264.9	Численность занятых в экономике – всего
Տղամարդ <i>Males</i>	701.6	696.0	689.4	696.8	682.9	Мужчины
Կին <i>Females</i>	670.6	641.3	608.8	580.9	582.0	Женщины
Գործազուրկները, ընդամենը <i>Total number of unemployed</i>	Безработные – всего
նրանցից <i>of which:</i>						из них:
զբաղվածության ծառայությունում գրանցված գործազուրկները, տարեվերջին <i>number of registered unemployed at the end of year</i>	174.4	133.8	175.0	153.9	138.4	зарегистрировано безработных в службе занятости на конец года
տղամարդ <i>males</i>	49.7	41.0	62.3	54.4	47.1	мужчины
կին <i>females</i>	124.7	92.8	112.7	99.5	91.3	женщины
16-29 տարեկան երիտասարդներ <i>youth aged 16–29</i>	69.7	49.5	54.4	45.5	39.8	молодежь 16–29 лет

33. ԶԲԱՂՎԱԾ ԲՆԱԿՉՈՒԹՅԱՆ ՄԻՋԻՆ ՏԱՐԵԿԱՆ ԹՎԱՔԱՆԱԿՆ ԸՍՏ ՏՆՏԵՍՈՒԹՅԱՆ ՀԱՏՎԱԾՆԵՐԻ

AVERAGE ANNUAL NUMBER OF EMPLOYED BY SECTORS OF ECONOMY

СРЕДНЕГОДОВАЯ ЧИСЛЕННОСТЬ ЗАНЯТОГО НАСЕЛЕНИЯ ПО СЕКТОРАМ ЭКОНОМИКИ

(հազ. մարդ)
(*thsd. persons*)

(тыс. человек)

	1997	1998	1999	2000	2001	
Ընդամենը <i>Total</i>	1372.2	1337.3	1298.2	1277.7	1264.9	Всего
այդ թվում՝ <i>of which:</i>						в том числе:
պետական <i>state</i>	509.2	405.5	355.1	338.2	313.3	государственный
ոչ պետական <i>non - state</i>	846.4	916.0	931.4	931.0	942.2	негосударственный
հասարակական կազմակերպություններ, հիմնադրամներ <i>public organizations, funds</i>	16.6	15.8	11.7	8.5	9.4	общественные организации, фонды

34. ՎԱՐՉՈՒ ԱՇԽԱՏՈՂՆԵՐԻ ԹՎԱՔԱՆԱԿԻ ԲԱՇԽՈՒՄՆ ԸՍՏ ԱՆՁՆԱԿԱԶՄԻ ԿԱՏԵԳՈՐԻԱՆԵՐԻ*

*NUMBER OF EMPLOYED BY CATEGORIES OF THE PERSONNEL**

РАСПРЕДЕЛЕНИЕ ЧИСЛЕННОСТИ РАБОТАЮЩИХ ПО НАЙМУ ПО КАТЕГОРИЯМ ПЕРСОНАЛА*

(միջին տարեկան, հազ. մարդ)
(*average annual data, thsd. persons*)

(в среднем за год, тыс. человек)

	1997	1998	1999	2000	2001	
Աշխատողների թվաքանակը, ընդամենը <i>Total number of employed</i>	602.1	539.8	510.2	470.0	435.2	Численность работников-всего
դրանցից՝ <i>of which:</i>						из них:
բանվորներ <i>workers</i>	277.9	244.7	217.4	191.8	172.2	рабочие
ծառայողներ <i>employees</i>	314.8	288.8	286.4	274.2	260.2	служащие
այդ թվում՝ <i>of which:</i>						в том числе:
ղեկավարներ <i>managers</i>	42.9	37.3	40.5	36.6	34.2	руководители
մասնագետներ <i>specialists</i>	244.6	229.1	227.6	226.5	216.7	специалисты
այլ ծառայողներ <i>other employees</i>	27.3	22.4	18.3	11.1	9.3	другие служащие

* Առանց փոքր և միջին կազմակերպությունների:
Without small and medium-size organizations.
Без малых и средних организаций.

35. ԶԲԱՂՎԱԾՆԵՐԻ ՄԻՋԻՆ ՏԱՐԵԿԱՆ ԹՎԱՔԱՆԱԿՆ ԸՍՏ ՏՆՏԵՍՈՒԹՅԱՆ ՃՅՈՒՂԵՐԻ
AVERAGE ANNUAL NUMBER OF EMPLOYED PERSONS BY BRANCHES OF ECONOMY
 СРЕДНЕГОДОВАЯ ЧИСЛЕННОСТЬ ЗАНЯТЫХ ПО ОТРАСЛЯМ ЭКОНОМИКИ

	1997	1998	1999	2000	2001	
Հազար մարդ <i>Thousand persons</i>						Тысяч человек
Ընդամենը տնտեսության ճյուղերում <i>Total employment in the economy</i>	1372.2	1337.3	1298.2	1277.7	1264.9	Всего в отраслях экономики
Արդյունաբերություն <i>Industry</i>	228.9	209.4	195.2	179.7	169.6	Промышленность
Գյուղատնտեսություն և անտառա- յին տնտեսություն <i>Agriculture and forestry</i>	566.6	567.8	562.4	566.7	570.0	Сельское и лесное хозяйство
Շինարարություն <i>Construction</i>	59.7	56.7	53.6	46.5	41.2	Строительство
Տրանսպորտ և կապ <i>Transport and communication</i>	49.1	50.7	48.0	46.6	44.2	Транспорт и связь
Առևտուր և հանրային սնունդ <i>Trade and public catering</i>	115.6	113.2	109.2	106.9	110.5	Торговля и общественное питание
Բնակարանային-կոմունալ տնտե- սություն, բնակչության կենցաղա- յին սպասարկման ոչ արտադրա- կան տեսակներ <i>Housing, public utilities; non-produc- tive personal services rendered to households</i>	47.4	42.6	38.2	37.0	37.0	Жилищно-коммунальное хо- зяйство; непроизводственные виды бытового обслуживания населения
Առողջապահություն, ֆիզկուլտուրա և սոցիալական ապահովություն <i>Health care, physical culture and social security</i>	80.7	77.7	76.6	80.7	79.3	Здравоохранение, физкульту- ра и социальное обеспечение
Կրթություն, մշակույթ և արվեստ <i>Education, culture and art</i>	161.3	154.8	153.4	153.9	155.2	Образование, культура и искусство
Գիտություն և գիտական սպասար- կում <i>Science and scientific services</i>	16.0	17.3	15.8	15.1	14.6	Наука и научное обслужи- вание
Վարկավորում և ապահովագրու- թյուն <i>Credit and insurance</i>	4.7	4.5	6.3	7.1	6.7	Кредитование и страхование
Կառավարման ապարատ <i>Government staff</i>	29.5	29.1	28.2	27.4	25.2	Аппарат управления
Այլ ճյուղեր <i>Other branches</i>	12.7	13.5	11.3	10.1	11.4	Прочие отрасли

	1997	1998	1999	2000	2001	
Տոկոսներով ընդամենի նկատմամբ <i>In percents of total</i>						В процентах к итогу
Ընդամենը տնտեսության ճյուղերում <i>Total employment in the economy</i>	100	100	100	100	100	Всего в отраслях экономики
Արդյունաբերություն <i>Industry</i>	16.7	15.7	15.0	14.1	13.4	Промышленность
Գյուղատնտեսություն և անտառա- յին տնտեսություն <i>Agriculture and forestry</i>	41.3	42.4	43.3	44.4	45.1	Сельское и лесное хозяйство
Շինարարություն <i>Construction</i>	4.3	4.2	4.1	3.6	3.3	Строительство
Տրանսպորտ և կապ <i>Transport and communication</i>	3.6	3.8	3.7	3.6	3.5	Транспорт и связь
Առևտուր և հանրային սնունդ <i>Trade and public catering</i>	8.4	8.5	8.4	8.4	8.7	Торговля и общественное питание
Բնակարանային-կոմունալ տնտե- սություն, բնակչության կենցաղա- յին սպասարկման ոչ արտադրա- կան տեսակներ <i>Housing, public utilities; non-produc- tive personal services rendered to households</i>	3.5	3.2	3.0	2.9	2.9	Жилищно-коммунальное хо- зяйство; непроеизводственные виды бытового обслужи- вания населения
Առողջապահություն, ֆիզկուլտուրա և սոցիալական ապահովություն <i>Health care, physical culture and social security</i>	5.9	5.8	5.9	6.3	6.3	Здравоохранение, физкульту- ра и социальное обеспечение
Կրթություն, մշակույթ և արվեստ <i>Education, culture and art</i>	11.8	11.6	11.8	12.0	12.3	Образование, культура и искусство
Գիտություն և գիտական սպասար- կում <i>Science and scientific services</i>	1.2	1.3	1.2	1.2	1.1	Наука и научное обслужи- вание
Վարկավորում և ապահովագրու- թյուն <i>Credit and insurance</i>	0.3	0.3	0.5	0.6	0.5	Кредитование и страхование
Կառավարման ապարատ <i>Government staff</i>	2.1	2.2	2.2	2.1	2.0	Аппарат управления
Այլ ճյուղեր <i>Other branches</i>	0.9	1.0	0.9	0.8	0.9	Прочие отрасли

36. ՏՆՏԵՍՈՒԹՅԱՆ ՃՅՈՒԴԵՐՈՒՄ ԶԲԱՂՎԱԾ ԿԱՆԱՆՑ ՄԻՋԻՆ ՏԱՐԵԿԱՆ ԹՎԱՔԱՆԱԿԸ
AVERAGE ANNUAL NUMBER OF EMPLOYED OF FEMALES IN BRANCHES OF ECONOMY
 СРЕДНЕГОДОВАЯ ЧИСЛЕННОСТЬ ЖЕНЩИН, ЗАНЯТЫХ В ОТРАСЛЯХ ЭКОНОМИКИ

	1997	1998	1999	2000	2001	
Հազար մարդ						Тысяч человек
<i>Thousand persons</i>						
Ընդամենը տնտեսության ճյուղերում <i>Total employment in the economy</i>	670.6	641.3	608.8	580.9	582.0	Всего в отраслях экономики
Արդյունաբերություն <i>Industry</i>	106.2	91.9	81.2	72.2	67.3	Промышленность
Գյուղատնտեսություն և անտառա- յին տնտեսություն <i>Agriculture and forestry</i>	252.0	252.9	250.5	235.9	244.7	Сельское и лесное хозяйство
Շինարարություն <i>Construction</i>	11.6	9.2	8.5	8.4	7.5	Строительство
Տրանսպորտ և կապ <i>Transport and communication</i>	12.4	14.3	12.3	12.7	12.5	Транспорт и связь
Առևտուր և հանրային սնունդ <i>Trade and public catering</i>	57.5	56.9	46.2	42.1	41.4	Торговля и общественное питание
Բնակարանային-կոմունալ տնտե- սություն, բնակչության կենցաղա- յին սպասարկման ոչ արտադրա- կան տեսակներ <i>Housing, public utilities; non-produc- tive personal services rendered to households</i>	16.6	11.7	10.6	10.6	10.1	Жилищно-коммунальное хо- зяйство; непроизводственные виды бытового обслужива- ния населения
Առողջապահություն, ֆիզկուլտու- րա և սոցիալական ապահովություն <i>Health care, physical culture and social security</i>	62.9	60.7	58.4	57.7	59.4	Здравоохранение, физкульту- ра и социальное обеспечение
Կրթություն, մշակույթ և արվեստ <i>Education, culture and art</i>	124.3	118.0	116.6	117.4	116.6	Образование, культура и искусство
Գիտություն և գիտական սպասար- կում <i>Science and scientific services</i>	7.5	7.8	7.3	7.3	6.7	Наука и научное обслужи- вание
Վարկավորում և ապահովագրու- թյուն <i>Credit and insurance</i>	2.8	2.6	3.5	3.9	3.6	Кредитование и страхование
Կառավարման ապարատ <i>Government staff</i>	13.9	12.5	11.1	10.5	9.6	Аппарат управления
Այլ ճյուղեր <i>Other branches</i>	2.9	2.8	2.6	2.2	2.6	Прочие отрасли

	1997	1998	1999	2000	2001	
Տոկոսներով ընդամենի նկատմամբ <i>In percents of total</i>						В процентах к итогу
Ընդամենը տնտեսության ճյուղերում <i>Total employment in the economy</i>	100	100	100	100	100	Всего в отраслях экономики
Արդյունաբերություն <i>Industry</i>	15.8	14.3	13.3	12.4	11.6	Промышленность
Գյուղատնտեսություն և անտառա- յին տնտեսություն <i>Agriculture and forestry</i>	37.6	39.4	41.2	40.6	42.1	Сельское и лесное хозяйство
Շինարարություն <i>Construction</i>	1.7	1.5	1.4	1.4	1.3	Строительство
Տրանսպորտ և կապ <i>Transport and communication</i>	1.9	2.2	2.0	2.2	2.2	Транспорт и связь
Առևտուր և հանրային սնունդ <i>Trade and public catering</i>	8.6	8.9	7.6	7.3	7.1	Торговля и общественное питание
Բնակարանային-կոմունալ տնտե- սություն, բնակչության կենցաղա- յին սպասարկման ոչ արտադրա- կան տեսակներ <i>Housing, public utilities; non-produc- tive personal services rendered to households</i>	2.5	1.8	1.7	1.8	1.7	Жилищно-коммунальное хо- зяйство; непроеизводственные виды бытового обслужива- ния населения
Առողջապահություն, ֆիզկուլտու- րա և սոցիալական ապահովու- թյուն <i>Health care, physical culture and social security</i>	9.4	9.5	9.6	9.9	10.2	Здравоохранение, физкульту- ра и социальное обеспечение
Կրթություն, մշակույթ և արվեստ <i>Education, culture and art</i>	18.5	18.4	19.2	20.2	20.0	Образование, культура и искусство
Գիտություն և գիտական սպասար- կում <i>Science and scientific services</i>	1.1	1.2	1.2	1.3	1.2	Наука и научное обслужи- вание
Վարկավորում և ապահովագրու- թյուն <i>Credit and insurance</i>	0.4	0.4	0.6	0.7	0.6	Кредитование и страхование
Կառավարման ապարատ <i>Government staff</i>	2.1	2.0	1.8	1.8	1.6	Аппарат управления
Այլ ճյուղեր <i>Other branches</i>	0.4	0.4	0.4	0.4	0.4	Прочие отрасли

**37. ԱՇԽԱՏՈՂՆԵՐԻ ԹՎԱԲԱՆԱԿՆ ԸՍՏ ՏՆՏԵՍՈՒԹՅԱՆ ՃՅՈՒՂԵՐԻ ԵՎ
ՀԱՏՎԱԾՆԵՐԻ 2001 թվականին**
NUMBER OF EMPLOYED PERSONS BY BRANCHES AND SECTORS OF ECONOMY in 2001
ЧИСЛЕННОСТЬ РАБОТНИКОВ ПО ОТРАСЛЯМ И СЕКТОРАМ ЭКОНОМИКИ в 2001 году

(հազ. մարդ)
(*thsd. persons*)

(тыс. человек)

	Ընդամենը <i>Total</i> Всего	որանից - <i>of which</i> -из них		
		պետական <i>state</i> государственный	ոչ պետական <i>non state</i> негосударственный	
Ընդամենը տնտեսության ճյուղերում* <i>Total employment in the economy*</i>	1264.9	313.3	942.2	Всего в отраслях экономики*
Արդյունաբերություն <i>Industry</i>	169.6	31.0	136.6	Промышленность
Գյուղատնտեսություն և անտառային տնտեսություն <i>Agriculture and forestry</i>	570.0	7.5	562.4	Сельское хозяйство и лесное хозяйство
Շինարարություն <i>Construction</i>	41.2	4.4	36.4	Строительство
Տրանսպորտ և կապ <i>Transport and communication</i>	44.2	19.8	24.4	Транспорт и связь
Առևտուր և հանրային սնունդ <i>Trade and public catering</i>	110.5	1.5	106.5	Торговля и общественное питание
Բնակարանային-կոմունալ տնտեսություն, բնակչության կենցաղային սպասարկման ոչ արտադրական տեսակներ <i>Housing, public utilities; non-productive personal services rendered to households</i>	37.0	9.1	27.9	Жилищно-коммунальное хозяйство; непроизводственные виды бытового обслуживания населения
Առողջապահություն, ֆիզկուլտուրա և սոցիալական ապահովություն <i>Health care, physical culture and social security</i>	79.3	64.2	14.7	Здравоохранение, физкультура и социальное обеспечение
Կրթություն, մշակույթ և արվեստ <i>Education, culture and art</i>	155.2	132.5	22.5	Образование, культура и искусство
Գիտություն և գիտական սպասարկում <i>Science and scientific services</i>	14.6	13.0	1.6	Наука и научное обслуживание
Վարկավորում և ապահովագրություն <i>Credit and insurance</i>	6.7	1.3	5.4	Кредитование и страхование
Կառավարման ապարատ* <i>Government staff*</i>	25.2	23.4	-	Аппарат управления*
Այլ ճյուղեր <i>Other branches</i>	11.4	5.6	3.8	Прочие отрасли

* Ներառյալ հասարակական կազմակերպությունները:
Including public organizations.
Включая общественные организации.

38. ԱՐԴՅՈՒՆԱԲԵՐՈՒԹՅԱՆ ԱՌԱՆՁԻՆ ՃՅՈՒՂԵՐՈՒՄ ՋԲԱՂՎԱԾ ԱՐԴՅՈՒՆԱԲԵՐԱ-ԱՐՏԱԴՐԱԿԱՆ ԱՆՁՆԱԿԱԶՄԻ ՄԻՋԻՆ ՏԱՐԵԿԱՆ ԹՎԱՔԱՆԱԿԸ
AVERAGE ANNUAL NUMBER OF INDUSTRIAL PRODUCTION PERSONNEL BY SELECTED BRANCHES OF INDUSTRY
 СРЕДНЕГОДОВАЯ ЧИСЛЕННОСТЬ ПРОМЫШЛЕННО-ПРОИЗВОДСТВЕННОГО ПЕРСОНАЛА, ЗАНЯТОГО В ОТДЕЛЬНЫХ ОТРАСЛЯХ ПРОМЫШЛЕННОСТИ

(հազ. մարդ) (thsd. persons)	1997	1998	1999	2000	2001	(тыс. человек)
Ամբողջ արդյունաբերությունը* <i>Total industry*</i>	173.3	160.0	143.8	124.1	109.1	Вся промышленность*
Էլեկտրաէներգետիկա <i>Electric power</i>	18.1	20.3	18.8	17.8	17.9	Электрoэнергетика
Սև մետալուրգիա <i>Ferrous metallurgy</i>	0.7	0.6	0.9	0.9	0.7	Черная металлургия
Գունավոր մետալուրգիա <i>Non-ferrous metallurgy</i>	6.3	5.3	4.8	5.3	5.7	Цветная металлургия
Մեքենաշինություն և մետաղա- մշակում <i>Machinery and metalworking</i>	70.5	63.6	54.1	44.9	35.0	Машиностроение и металло- обработка
Քիմիական և նավթաքիմիական արդյունաբերություն <i>Chemical and petrochemical industry</i>	10.3	7.9	9.3	7.7	6.4	Химическая и нефтехими- ческая промышленность
Անտառաչին, փայտաշակման և թղթի-ցելյուլոզի արդյունաբերու- թյուն <i>Logging, woodworking, pulp and paper industry</i>	3.0	2.0	3.3	2.0	2.0	Лесная, деревообрабаты- вающая и целлюлозно- бумажная промышленность
Շինանյութերի արդյունաբերու- թյուն <i>Building materials industry</i>	7.7	6.8	6.9	6.1	5.2	Промышленность строитель- ных материалов
Թեթև արդյունաբերություն <i>Light industry</i>	31.8	27.8	22.9	16.4	14.7	Легкая промышленность
Սննդարդյունաբերություն <i>Food industry</i>	15.2	16.0	14.3	13.9	12.1	Пищевая промышленность

* Առանց փոքր և միջին կազմակերպությունների:
Without small and medium-size organizations.
 Без малых и средних организаций.

39. ԱՐԴՅՈՒՆԱԲԵՐԱ-ԱՐՏԱԴՐԱԿԱՆ ԱՆՁՆԱԿԱԶՄԻ ՄԻՋԻՆ ՏԱՐԵԿԱՆ ԹՎԱՔԱՆԱԿՆ ԱՐԴՅՈՒՆԱԲԵՐՈՒԹՅՈՒՆՈՒՄ ԸՍՏ ԿԱՏԵԳՈՐԻԱՆԵՐԻ
AVERAGE ANNUAL NUMBER OF INDUSTRIAL PRODUCTION PERSONNEL BY CATEGORIES
 СРЕДНЕГОДОВАЯ ЧИСЛЕННОСТЬ ПРОМЫШЛЕННО-ПРОИЗВОДСТВЕННОГО ПЕРСОНАЛА
 В ПРОМЫШЛЕННОСТИ ПО КАТЕГОРИЯМ

	1997	1998	1999	2000	2001	
Հազար մարդ <i>Thousand persons</i>						Тысяч человек
Արդյունաբերա-արտադրական անձնակազմ* <i>Industrial production personnel*</i>	173.3	160.0	143.8	124.1	109.1	Промышленно-производственный персонал*
այդ թվում՝ <i>of which:</i>						в том числе:
բանվորներ <i>workers</i>	127.8	120.9	104.1	90.8	79.7	рабочие
ծառայողներ <i>employees</i>	45.5	39.1	39.7	33.3	29.4	служащие
Տոկոսներով ընդամենի նկատմամբ <i>In percents of total</i>						В процентах к итогу
Արդյունաբերա-արտադրական անձնակազմ <i>Industrial production personnel</i>	100	100	100	100	100	Промышленно-производственный персонал
այդ թվում՝ <i>of which:</i>						в том числе:
բանվորներ <i>workers</i>	73.7	75.6	72.4	73.2	73.1	рабочие
ծառայողներ <i>employees</i>	26.3	24.4	27.6	26.8	26.9	служащие

* Առանց փոքր և միջին կազմակերպությունների:
Without small and medium-size organizations.
 Без малых и средних организаций.

40. ՇԻՆՄՈՆՏԱԺԱՅԻՆ ԱՇԽԱՏԱՆՔՆԵՐՈՒՄ ԶԲԱՂՎԱԾ ԱՇԽԱՏՈՂՆԵՐԻ ՄԻՋԻՆ ՏԱՐԵԿԱՆ ԹՎԱՔԱՆԱԿՆ ԸՍՏ ԱՆՁՆԱԿԱԶՄԻ ԿԱՏԵԳՈՐԻԱՆԵՐԻ
AVERAGE ANNUAL NUMBER OF WORKERS ENGAGED IN BUILDING-ASSEMBLING WORKS BY CATEGORIES OF PERSONNEL
 СРЕДНЕГОДОВАЯ ЧИСЛЕННОСТЬ РАБОТНИКОВ, ЗАНЯТЫХ НА СТРОИТЕЛЬНО-МОНТАЖНЫХ РАБОТАХ, ПО КАТЕГОРИЯМ ПЕРСОНАЛА

	1997	1998	1999	2000	2001	
Հազար մարդ <i>Thousand persons</i>						Тысяч человек
Ընդամենը <i>Total</i>	27.8	21.9	20.9	18.7	16.2	Всего
այդ թվում՝ <i>of which:</i>						в том числе:
բանվորներ <i>workers</i>	21.1	17.0	15.9	14.5	12.1	рабочие
ծառայողներ <i>employees</i>	6.7	4.9	5.0	4.2	4.1	служащие

	1997	1998	1999	2000	2001	
Տոկոսներով ընդամենի նկատմամբ <i>In percents of total</i>						В процентах к итогу
Ընդամենը <i>Total</i>	100	100	100	100	100	Всего
այդ թվում՝ <i>of which:</i>						в том числе:
բանվորներ <i>workers</i>	75.9	77.6	76.1	77.5	74.7	рабочие
ծառայողներ <i>employees</i>	24.1	22.4	23.9	22.5	25.3	служащие

ԲՆԱԿՉՈՒԹՅԱՆ ԳՈՐԾԱԶՐԿՈՒԹՅՈՒՆԸ ԵՎ ԱՇԽԱՏԱՆՔԻ ՏԵՂԱՎՈՐՈՒՄԸ
UNEMPLOYMENT AND JOB PLACEMENT OF POPULATION
БЕЗРАБОТИЦА И ТРУДОУСТРОЙСТВО НАСЕЛЕНИЯ

41. ԳՈՐԾԱԶՈՒՐԿՆԵՐԻ ԹՎԱՔԱՆԱԿԻ ԲԱՇԽՈՒՄՆ ԸՍՏ ՍԵՈՒ, ՏԱՐԻՔԻ ԵՎ ԿՐԹՈՒԹՅԱՆ 2001 թվականին
DISTRIBUTION OF UNEMPLOYED BY SEX, AGE AND EDUCATION in 2001
РАСПРЕДЕЛЕНИЕ ЧИСЛЕННОСТИ БЕЗРАБОТНЫХ ПО ПОЛУ, ВОЗРАСТУ И ОБРАЗОВАНИЮ в 2001 году

	Ընդամենը <i>Total</i> Всего	այդ թվում - <i>of which</i> - в том числе		
		տղամարդ <i>males</i> мужчины	կին <i>females</i> женщины	
Գործազուրկներ, ընդամենը <i>Unemployed - total</i>	100	100	100	Безработные - всего
այդ թվում ըստ տարիքի, տարեկան. <i>of which by age:</i>				в том числе в возрасте, лет:
մինչև 18 <i>till-18</i>	0.5	0.5	0.5	до 18
18-21	6.4	6.7	6.2	18-21
22-29	21.9	23.4	21.1	22-29
30-49	61.9	58.6	63.6	30-49
50 և բարձր տարիքի <i>50 and over</i>	9.3	10.8	8.6	50 и старше
Գործազուրկների միջին տարիքը, տարեկան <i>Average age of unemployed, by age</i>	37.4	37.4	37.4	Средний возраст безработных, лет

	Ընդամենը <i>Total</i> Всего	այդ թվում - <i>of which</i> - в том числе		
		տղամարդ <i>males</i> мужчины	կին <i>females</i> женщины	
Գործազուրկներ, ընդամենը <i>Unemployed - total</i>	100	100	100	Безработные - всего
այդ թվում՝ կրթությամբ. <i>of which by education:</i>				в том числе с образова- нием:
բարձրագույն <i>higher</i>	12.3	13.4	11.8	высшим
միջնակարգ մասնագիտական և ընդհանուր միջնակարգ <i>secondary specialized and compre- hensive</i>	81.4	78.5	82.9	средним специальным и средним общим
չունեն լրիվ միջնակարգ կրթություն <i>not having complete secondary education</i>	6.3	8.1	5.3	не имеющие полного средне- го образования

42. ԳՈՐԾԱԶՐԿՈՒԹՅԱՆ ԳՈՐԾԱԿԻՑՆԵՐԸ
UNEMPLOYMENT RATES
КОЭФФИЦИЕНТЫ БЕЗРАБОТИЦЫ

(տոկոսներով)
(in percents)

(в процентах)

	1997	1998	1999	2000	2001	
Պաշտոնական գործազրկության մակարդակը* <i>Registered unemployment rate*</i>	10.8	9.4	11.2	11.7	10.4	Уровень официальной безрабо- тицы*
Տղամարդ <i>Males</i>	5.5	5.6	7.6	8.0	6.9	Мужчины
Կին <i>Females</i>	17.4	13.3	15.0	15.7	14.1	Женщины
16-29 տարեկան երիտասարդներ <i>Youth aged 16-29</i>	4.5	3.4	3.7	3.1	2.8	Молодежь 16-29 лет

* Տոկոսներով՝ տնտեսապես ակտիվ բնակչության նկատմամբ:
In percents of economically active population.
В процентах к экономически активному населению.

43. ԶԲԱՂՎԱԾՈՒԹՅԱՆ ԾԱՌԱՅՈՒԹՅՈՒՆՆԵՐԻՆ ԴԻՄԱԾ ԱՇԽԱՏԱՆԸ ՓՆՏՐՈՂ ԶԱՂԱՔԱՑԻՆԵՐԻ ԱՇԽԱՏԱՆՔԻ ՏԵՂԱՎՈՐՈՒՄԸ
JOB PLACEMENT OF PERSONS APPLIED TO EMPLOYMENT SERVICES FOR A JOB
ТРУДОУСТРОЙСТВО ГРАЖДАН, ОБРАТИВШИХСЯ В СЛУЖБЫ ЗАНЯТОСТИ
В ПОИСКАХ РАБОТЫ

(մարդ) (человек)
 (persons)

	Աշխատանքի տեղավորման հարցով դիմել են <i>Applied for job placement</i> Обратилось по вопросу трудоустройства	Տեղավորվել են աշխատանքի <i>Placed in a job</i> Трудоустроено	Տոկոսներով դիմողների թվաքանակի նկատմամբ <i>Percent of total number of applied</i> В процентах от числа обратившихся	
1997				
Աշխատանք փնտրող քաղաքացիների թվաքանակը, ընդամենը <i>Total number of persons seeking a job</i>	185652	4091	2.2	Численность граждан, ищущих работу, всего
այդ թվում՝ <i>of which:</i>				в том числе:
աշխատանքային գործունեությանը զբաղվածներ <i>engaged in labour activities</i>	4766	108	2.3	занятые трудовой деятельностью
աշխատանքային գործունեությանը չզբաղվածներ <i>not engaged in labour activities</i>	180696	3983	2.2	незанятые трудовой деятельностью
սովորողներ <i>pupils</i>	-	-	-	учащиеся
կենսաթոշակառուներ <i>pensioners</i>	190	-	-	пенсионеры
1998				
Աշխատանք փնտրող քաղաքացիների թվաքանակը, ընդամենը <i>Total number of persons seeking a job</i>	148785	5379	3.6	Численность граждан, ищущих работу, всего
այդ թվում՝ <i>of which:</i>				в том числе:
աշխատանքային գործունեությանը զբաղվածներ <i>engaged in labour activities</i>	2135	143	6.7	занятые трудовой деятельностью
աշխատանքային գործունեությանը չզբաղվածներ <i>not engaged in labour activities</i>	146547	5235	3.6	незанятые трудовой деятельностью
սովորողներ <i>pupils</i>	-	-	-	учащиеся
կենսաթոշակառուներ <i>pensioners</i>	103	1	1.0	пенсионеры

	Աշխատանքի տեղավորման հարցով դիմել են <i>Applied for job placement</i> Обратилось по вопросу трудоустройства	Տեղավորվել են աշխատանքի <i>Placed in a job</i> Трудоустроено	Տոկոսներով դիմողների թվաքանակի նկատմամբ <i>Percent of total number of applied</i> В процентах от числа обратившихся	
1999				
Աշխատանք փնտրող քաղաքացիների թվաքանակը, ընդամենը <i>Total number of persons seeking a job</i>	202243	10702	5.3	Численность граждан, ищущих работу, всего
այդ թվում՝ <i>of which:</i>				в том числе:
աշխատանքային գործունեությանը զբաղվածներ <i>engaged in labour activities</i>	1836	179	9.7	занятые трудовой деятельностью
աշխատանքային գործունեությանը չզբաղվածներ <i>not engaged in labour activities</i>	200297	10522	5.3	незанятые трудовой деятельностью
սովորողներ <i>pupils</i>	-	-	-	учащиеся
կենսաթոշակառուներ <i>pensioners</i>	110	1	0.9	пенсионеры
2000				
Աշխատանք փնտրող քաղաքացիների թվաքանակը, ընդամենը <i>Total number of persons seeking a job</i>	178767	10557	5.9	Численность граждан, ищущих работу, всего
այդ թվում՝ <i>of which:</i>				в том числе:
աշխատանքային գործունեությանը զբաղվածներ <i>engaged in labour activities</i>	1457	96	6.6	занятые трудовой деятельностью
աշխատանքային գործունեությանը չզբաղվածներ <i>not engaged in labour activities</i>	177281	10460	5.9	незанятые трудовой деятельностью
սովորողներ <i>pupils</i>	-	-	-	учащиеся
կենսաթոշակառուներ <i>pensioners</i>	29	1	3.4	пенсионеры
2001				
Աշխատանք փնտրող քաղաքացիների թվաքանակը, ընդամենը <i>Total number of persons seeking a job</i>	162803	7927	4.9	Численность граждан, ищущих работу, всего
այդ թվում՝ <i>of which:</i>				в том числе:

	Աշխատանքի տեղավորման հարցով դիմել են <i>Applied for job placement</i> Обратилось по вопросу трудоустройства	Տեղավորվել են աշխատանքի <i>Placed in a job</i> Трудоустроено	Տոկոսներով դիմողների թվաքանակի նկատմամբ <i>Percent of total number of applied</i> В процентах от числа обратившихся	
աշխատանքային գործունեությամբ զբաղվածներ <i>engaged in labour activities</i>	1558	115	7.4	занятые трудовой деятельностью
աշխատանքային գործունեությամբ չզբաղվածներ <i>not engaged in labour activities</i>	161155	7810	4.8	незанятые трудовой деятельностью
սովորողներ <i>pupils</i>	-	-	-	учащиеся
կենսաթոշակառուներ <i>pensioners</i>	90	2	2.2	пенсионеры

44. ԳՈՐԾԱԶՈՒՐԿՆԵՐԻ ԹՎԱՔԱՆԱԿԸ ԵՎ ԿԱԶՄԸ
NUMBER AND COMPOSITION OF UNEMPLOYED
ЧИСЛЕННОСТЬ И СОСТАВ БЕЗРАБОТНЫХ

Գրանցվել են գործազուրկներ հաշվետու տարվա վերջին, մարդ <i>Registered unemployed at the end of reporting year, persons</i> Зарегистрировано безработных на конец отчетного года, человек									
	1998		1999		2000		2001		
	ընդամենը կանայք <i>total of which</i> всего females	այդ թվում՝ կանայք <i>total of which</i> всего females	ընդամենը կանայք <i>total of which</i> всего females	այդ թվում՝ կանայք <i>total of which</i> всего females	ընդամենը կանայք <i>total of which</i> всего females	այդ թվում՝ կանայք <i>total of which</i> всего females	ընդամենը կանայք <i>total of which</i> всего females	այդ թվում՝ կանայք <i>total of which</i> всего females	
Գործազուրկների թվաքանակը հաշվետու ժամանակաշրջանի վերջում <i>Number of unemployed at the end of reporting year</i>	92847	174951	112670	153914	99479	138379	91258		Численность безработных на конец отчетного периода
որանցից՝ <i>out of them those:</i>									из них:
գործազրկության նպաստ են ստացել <i>received unemployment benefits</i>	20599	13427	30474	18286	10915	6686	5750	3542	получали пособие по безработице
մասնակցել են հասարակական աշխատանքներում <i>took part in public works</i>	1901	635	2238	821	730	189	9051	3567	принимали участие в общественных работах

45. ԳՈՐԾԱԶՈՒՐԿՆԵՐԻ ԹՎԱՔԱՆԱԿԻ ԲԱՇԽՈՒՄՆ ԸՍՏ ԳՈՐԾԱԶՐԿՈՒԹՅԱՆ ՏԵՎՈՂՈՒԹՅԱՆ 2001 թվականի վերջին
NUMBER OF REGISTERED UNEMPLOYED BY DURATION OF UNEMPLOYMENT end of 2001
РАСПРЕДЕЛЕНИЕ ЧИСЛЕННОСТИ БЕЗРАБОТНЫХ ПО ПРОДОЛЖИТЕЛЬНОСТИ БЕЗРАБОТИЦЫ на конец 2001 года

	Գրանցվել են գործազուրկներ <i>Registered unemployed</i> Зарегистрировано безработных				
	Ընդամենը	նրանցից- <i>of which</i> - из них			
	Կանայք Total <i>females</i> женщины	երիտասարդներ (16-29 տարեկան) <i>youth (aged 16-29)</i> молодежь (16-29лет)	բնակվում են գյուղերում <i>living in rural areas</i> проживают в селах		
Գործազուրկների թվաքանակը, մարդ <i>Number of unemployed, persons</i>	138379	91258	39797	7318	Численность безработных, человек
նրանցից ըստ գործազուրկության տևողության. <i>of out of them by duration unemployment:</i>					из них по продолжительности безработицы:
1-ից մինչև 3 ամիս <i>from 1 to 3 months</i>	4711	2879	...	357	от 1 до 3 месяцев
3-ից մինչև 6 ամիս <i>from 3 to 6 months</i>	8166	5025	...	612	от 3 до 6 месяцев
6-ից մինչև 1 տարի <i>from 6 to 1 year</i>	17444	10864	...	1235	от 6 до 1 года
1 տարուց ավելի <i>more than 1 year</i>	108058	72490	...	5114	более 1 года

46. ԳՅՈՒՂԱԿԱՆ ՎԱՅՐԵՐՈՒՄ ԱՊՐՈՂ ԳՈՐԾԱԶՈՒՐԿՆԵՐԻ ԹՎԱՔԱՆԱԿԸ
NUMBER OF UNEMPLOYED IN RURAL AREAS
ЧИСЛЕННОСТЬ БЕЗРАБОТНЫХ ПРОЖИВАЮЩИХ В СЕЛАХ

	Գյուղական վայրերում ապրող գրանցված գործազուրկների թվաքանակը, հաշվետու տարվա վերջին <i>Registered unemployed in rural areas at the end of reporting year</i> Численность зарегистрированных безработных проживающих в селах, на конец отчетного года					
	1997	1998	1999	2000	2001	
Մարդ <i>Persons</i>						Человек
Գործազուրկների թվաքանակը <i>Number of unemployed</i>	8720	7493	8675	7988	7318	Численность безработных
նրանցից՝ ստացել են գործազուրկության նպաստ <i>out of them those who received unemployment benefits</i>	1755	1054	1571	805	655	из них получали пособие по безработице

Գյուղական վայրերում ապրող գրանցված գործազուրկների
թվաքանակը, հաշվետու տարվա վերջին
Registered unemployed in rural areas at the end of reporting year
Численность зарегистрированных безработных
проживающих в селах, на конец отчетного года

	1997	1998	1999	2000	2001	
Տոկոսներով գրանցված գործազուրկների ընդհանուր թվաքանակի նկատմամբ <i>In percents of total number of registered unemployed</i>						В процентах от общей численности зарегистрированных безработных
Գործազուրկների թվաքանակը <i>Number of unemployed</i>	5.0	5.6	5.0	5.2	5.3	Численность безработных
նրանցից՝ ստացել են գործա- զրկության նպաստ <i>out of them those who received unemployment benefits</i>	1.0	0.8	0.9	0.5	0.5	из них получали пособие по безработице

**47. ՀԱՆՐԱՊԵՏՈՒԹՅՈՒՆՈՒՄ ԶԲԱՂՎԱԾՈՒԹՅԱՆ ԾԱՌԱՅՈՒԹՅՈՒՆՆԵՐԻՆ
ԿԱԶՄԱԿԵՐՊՈՒԹՅՈՒՆՆԵՐԻ ՀԱՅՏԱՐԱՐԱԾ ԱՇԽԱՏՈՂՆԵՐԻ ՊԱՀԱՆՁԱՐԿԸ**
*NECESSITY IN WORKERS STATED BY ORGANIZATIONS AT EMPLOYMENT SERVICES
OF THE REPUBLIC*
ПОТРЕБНОСТЬ В РАБОТНИКАХ, ЗАЯВЛЕННАЯ ОРГАНИЗАЦИЯМИ В СЛУЖБЫ
ЗАНЯТОСТИ ПО РЕСПУБЛИКЕ

(տարեվերջին)
(end of year)

(на конец года)

	1997	1998	1999	2000	2001	
Մարդ <i>Persons</i>						Человек
Աշխատողների պահանջարկը, ընդամենը <i>Demande of workers, total</i>	855	554	792	561	520	Потребность в работниках, всего
նրանցից՝ բանվորներ <i>out of them wage earners</i>	19	244	582	327	391	из них рабочие