

ԲԱԺԻՆ-CHAPTER-РАЗДЕЛ- 3

ՄՇՏԱԿԱՆ ԲՆԱԿԱԶՈՒԹՅԱՆ ԿՐԹԱԿԱՆ ՄԱԿԱՐԴԱԿԸ
EDUCATIONAL ATTAINMENT FOR THE DE JURE POPULATION
УРОВЕНЬ ОБРАЗОВАНИЯ ПОСТОЯННОГО НАСЕЛЕНИЯ

Մեթոդաբանական պարզաբանումներ
Methodological notes
Методологические пояснения

Հետրուիական և բարձրագույն մասնագիտական կրթական մակարդակ ունեցողներին են վերագրվել հետևյալ կրթական մակարդակներն ընդհանրապես՝ «Գիտությունների դոկտոր» և «Գիտությունների թեկնածու», որոնք միավորվել են «Գիտական աստիճանը» տողում:

«Հետրուիական մասնագիտական», որը ներառել է ասպիրանտուրա, ինտերնատուրա, օրդինատուրա, շարունակական մագիստրատուրա ավարտած անձանց:

«Բարձրագույն մասնագիտական», որը ներառել է պետական և ոչ պետական ԲՈՒՀ-եր՝ համալսարան, ինստիտուտ, ակադեմիա, կոնսերվատորիա, ինչպես նաև բակալավրատուրա և մագիստրատուրա ավարտած անձանց:

«Թերի բարձրագույն» կրթական մակարդակին են վերագրվել ԲՈՒՀ-երում սովորող ու սովորած և ուսման ժամկետի կեսից ավելին անցած, ինչպես նաև ուսումնական դասընթացն ամբողջությամբ ավարտած, որակավորման պետական քննությունները չհանձնած կամ ավարտական դիպլոմային աշխատանքները չպաշտպանած անձինք:

«Միջին մասնագիտական» կրթական մակարդակին են վերագրվել այն անձինք, ովքեր ավարտել են տեխնիկում, քոլեջ կամ դրանց հավասարեցված այլ պետական և ոչ պետական միջին մասնագիտական ուսումնական հաստատություններ:

«Նախնական մասնագիտական» կրթական մակարդակին են վերագրվել այն անձինք, ովքեր հիմնական ընդհանուր կրթության հիմքի վրա ձեռք են բերել նախնական մասնագիտական կրթություն (արհեստագործական,

The “Doctor of Science” is the highest scientific degree of education. The “Candidate of Science” corresponds to a PhD, and is the second highest level of scientific degree of education available. These two educational levels have been combined into the category “Scientific Degree” for the purposes of tabulation.

“Post-graduate professional” level corresponds to those individuals who have graduated from a post-graduate course, research studentship, or are engaged in graduate studies.

“Higher professional” corresponds to those individuals who have graduated from state and private institutions of higher education (HEI), such as university, institute, academy, conservatoire, as well as baccalaureate and magistrate.

“Incomplete higher” corresponds to those individuals who are studying or used to study at an HEI and have passed half of the period of education, as well as to those who have covered the entire syllabus but have not passed the State qualification examinations or maintained their graduation papers.

“Secondary professional” corresponds to those individuals who have graduated from technical colleges, colleges or other equivalent state or private secondary professional educational establishments.

“Primary professional” corresponds to those individuals who have acquired primary professional education (from trade, industrial, branch professional or vocational colleges) after completing their General Basic education

К лицам, имеющим после-вузовский и высший специальный уровень образования были приписаны отметившие следующие уровни образования: “Доктор наук” и “Кандидат наук”, объединенные в строке “Научная степень”.

“Послевузовский специальный”, в который входят лица, окончившие аспирантуру, интернатуру, ординатуру, продолжительную магистратуру.

“Высший специальный”, в который входят лица, окончившие государственные и не государственные ВУЗ-ы: университет, институт, академия, консерватория, а также бакалавратура и магистратура.

К “Неполному высшему” уровню образования, приписаны учащиеся и учившиеся ВУЗ-ов и прошедшие более половины учебного срока, а также целиком закончившие учебный курс, несдавшие государственные квалификационные экзамены или незащитившие выпускные дипломные работы лица.

К “Среднему специальному” уровню образования были приписаны лица, окончившие техникум, колледж или приравненные к ним государственные и не государственные средне-специальные учебные заведения.

К “Предворительному специальному” уровню образования, приписаны лица, которые на основании общего образования приобрели предворительное специальное образование (ремесленные, профтехнические, отраслевые профессиональные, технические училища).

արոՖտեխնիկական, ճյուղային արոՖեսիոնալ, տեխնիկական ուսումնարաններ) :

«Ընդհանուր միջնակարգ» կրթական մակարդակին են վերագրվել միջնակարգ հանրակրթական դպրոց, վարժարան, գիմնազիա և միջնակարգ հանրակրթական ուսումնական ծրագրեր իրականացնող ուսումնական այլ հաստատություններ ավարտած անձինք:

«Ընդհանուր հիմնական» կրթական մակարդակին են վերագրվել հիմնական հանրակրթական դպրոց ավարտած և համապատասխան ավարտական վկայական (8-րդ դասարան ավարտած) ստացած անձինք:

«Ընդհանուր տարրական» կրթական մակարդակին են վերագրվել տարրական դասընթացն ավարտած անձինք:

«Չունի տարրական» կրթական մակարդակին են վերագրվել տարրական կրթություն չունեցող սակայն որևէ լեզվով գրել, կարդալ կամ միայն կարդալ իմացող 7 և բարձր տարիքի անձինք:

Ուսմանական հաստատության տեսակները

«Հետբուհական մասնագիտական» - ուսումնական կենտրոններ՝ դոկտորանտի ծրագրով, ինչպես նաև համապատասխան կրթական ծրագրերով ԲՈՒՀ-եր, գիտական հիմնարկների ասպիրանտուրա, ինտերնատուրա:

«Բարձրագույն մասնագիտական»-պետական և ոչ պետական բարձրագույն ուսումնական հաստատություններ (ինստիտուտներ, ակադեմիաներ, համալսարաններ, կոնսերվատորիաներ և նրանց հավասարեցված բարձրագույն մասնագիտական ծրագրեր իրականացնող այլ ուսումնական հաստատություններ):

«Միջին մասնագիտական» - պետական և ոչ պետական տեխնիկոմներ, քոլեջներ և դրանց հավասարեցված միջին մասնագիտական կրթական ծրագրեր իրականացնող այլ միջին մասնագիտական ուսումնական հաստատություններ:

«Հանրակրթական»- հիմնական և հանրակրթական միջնակարգ, տարրական դպրոցներ, գիմնազիաներ, վարժարաններ, հատուկ

“(General) Secondary” corresponds to those individuals who have graduated from schools, colleges, comprehensive schools and other educational establishments with general secondary curriculum .

“General basic” corresponds to those individuals who after completing the Primary educational level, finish five year of general basic courses. A certificate is awarded upon completion.

“Primary” corresponds to those individuals who have covered the three years elementary courses.

“No primary” corresponds to those individuals aged 7 and older who have not completed primary education but can read or write in any language.

Types of Educational Institutions

“Post-graduate professional” are educational establishments with offering doctorates, as well as HEIs offering similar syllabuses, post-graduate courses and internships.

“Higher professional” are state or private HEIs or other equivalent state or private higher professional educational establishments.

“Secondary professional” are state and private technical colleges, colleges or equivalent state or private secondary professional establishments.

“Secondary Basic” includes secondary, elementary schools, comprehensive schools, private schools, boarding schools, as well as schools for children with a physical or mental disorder.

“Additional educational” corresponds to preparatory courses, courses for recertification or refresher courses that last up to six months.-

К **“общему среднему”** уровню образования приписаны лица, окончившие средние общеобразовательные школы, гимназии, лицеи и другие учреждения, осуществляющие средние общеобразовательные программы.

К **“общему основному”** уровню образования приписаны лица, окончившие основную общеобразовательную школу и получившие соответствующий аттестат об окончании (окончившие 8-ой класс).

К **“общему начальному”** уровню образования приписаны лица, окончившие начальный курс обучения.

К **“Не имеет начального”** уровню образования приписаны, не имеющие начального образования, однако умеющие читать, писать или только читать лица 7-и лет и старше..

Виды учебных заведений

“Послевузовские специальные” учебные центры- ВУЗ-ы с программой докторанта, а также с соответствующей образовательной программой, аспирантуры и интернатуры научных учреждений.

“Высшее специальное”- государственные и негосударственные высшие учебные заведения (институты, академии, университеты, консерватории и осуществляющие, равные им ,учебные программы учебные заведения).

“Среднеспециальные”- государственные и негосударственные техникумы, колледжи и осуществляющие, равные им ,учебные программы среднеспециальные учебные заведения).

“Общеобразовательные”- основные и общеобразовательные средние, начальные школы, гимназии, лицеи, специальные интернаты, а также школы для умственно и физически отсталых детей.

գիշերօթիկներ, ինչպես նաև մտավոր և ֆիզիկական զարգացման պակաս ունեցող երեխաների դպրոցներ:

«Լրացուցիչ կրթության» - ընդհանուր կրթություն չտվող դպրոցներ (ուսումնական հաստատություններին կից նախապատրաստական դասընթացներ, վերապատրաստման և որակավորման բարձրացման դասընթացներ), ինչպես նաև մինչև վեց ամիս ժամկետով դասընթացներ:

“Дополнительного образования”- школы, не дающие общего образования(подготовительные курсы при учебных заведениях курсы повышения квалификации), а также курсы, сроком до шести месяцев.

Աղյուսակ 3.1 Մշտական բնակչությունը (քաղաքային, գյուղական) ըստ կրթական մակարդակի, սեռի և տարիքի

Table 3.1 De Jure Population (Urban, Rural) by Educational Attainment, Sex and Age

Таблица 3.1 Постоянное население (городское, сельское) по уровню образования, полу и возрасту

Արագածոտնի մարզի 7 և բարձր տարիքի բնակչությունը

Marz of Aragatsotn, Population aged 7 years and older

Марз Арагацотн, население 7 лет и старше

Աղյուսակ 3.1

Table 3.1

Таблица 3.1

Կրթական մակարդակը, սեռը Educational level, Sex Уровень образования, поле	Ընդամենը Total Всего	Տարիքը Age Возраст								
		7-10	11-14	15-18	19-20	21-25	26-29	30-39	40-49	50 և ավելի 50 and older 50 и старше
Արագածոտնի մարզ Marz of Aragatsotn Марз Арагацотн	124,108	11,651	12,724	10,876	4,775	10,456	7,165	20,410	18,906	27,145
Գիտական աստիճանով With scientific degree С ученой степенью	112	0	0	0	0	0	9	14	32	57
Հետքուհ. և բարձրագույն մասնագ. Post graduate and higher prof. Поствуз. и высшее спец.	9,537	0	0	0	0	1,025	921	2,377	2,725	2,489
Թերի բարձրագույն Incomplete higher Неполное высшее	1,413	0	0	0	301	251	117	264	184	296
Միջին մասնագիտական Secondary professional Среднее спец.	14,959	0	0	0	370	997	1,049	4,531	4,535	3,477
Նախնական մասնագիտական Primari professional Нач. спец.	3,684	0	0	115	185	288	316	1,327	985	468
Ընդհանուր միջնակարգ General secondary	44,378	0	0	4,811	3,057	6,068	3,799	9,698	8,526	8,419

Արագածոտնի մարզի 7 և բարձր տարիքի բնակչությունը
 Marz of Aragatsotn, Population aged 7 years and older
 Марз Арагацотн, население 7 лет и старше

Աղյուսակ 3.1
 Table 3.1
 Таблица 3.1

Կրթական մակարդակը, սեռը Educational level, Sex Уровень образования, поле	Ընդամենը Total Всего	Տարիքը Age Возраст								
		7-10	11-14	15-18	19-20	21-25	26-29	30-39	40-49	50 և ավելի 50 and older 50 и старше
Общее среднее Ընդհանուր հիմնական General basic	16,254	0	1,478	4,881	665	1,464	739	1,686	1,339	4,002
Общее основное Ընդհանուր տարրական General primary	21,897	2,635	10,761	992	169	311	180	422	489	5,938
Общее начальное Զուրկ տարրական No primary	11,874	9,016	485	77	28	52	35	91	91	1,999
Не имеет начального Նրանցից՝ ոչ տառաճանաչ of them illiterate из них неграмотные	1,071	57	25	27	21	34	23	57	47	780
Տղամարդիկ Male Мужчины	60,915	5,974	6,436	5,551	2,522	5,367	3,606	10,308	9,472	11,679
Գիտական աստիճանով With scientific degree С ученой степенью	88	0	0	0	0	0	7	6	29	46
Հետրոս. և բարձրագույն մասնագ. Post graduate and higher prof. Поствуз. и высшее спец.	5,105	0	0	0	0	422	445	1,212	1,566	1,460
Թերի բարձրագույն Incomplete higher	761	0	0	0	139	135	75	157	109	146

Արագածոտնի մարզի 7 և բարձր տարիքի բնակչությունը
 Marz of Aragatsotn, Population aged 7 years and older
 Марз Арагацотн, население 7 лет и старше

Աղյուսակ 3.1
 Table 3.1
 Таблица 3.1

Կրթական մակարդակը, սեռը Educational level, Sex Уровень образования, поле	Ընդամենը Total Всего	Տարիքը Age Возраст								
		7-10	11-14	15-18	19-20	21-25	26-29	30-39	40-49	50 և ավելի 50 and older 50 и старше
Неполное высшее Միջին մասնագիտական Secondary professional Среднее спец.	7,018	0	0	0	92	297	424	2,122	2,244	1,839
Նախնական մասնագիտական Primary professional Нач. спец.	2,274	0	0	70	80	151	182	843	648	300
Ընդհանուր միջնակարգ General secondary Общее среднее	21,568	0	0	2,347	1,672	3,270	1,970	4,773	3,985	3,551
Ընդհանուր հիմնական General basic Общее основное	8,236	0	721	2,558	421	886	393	916	656	1,685
Ընդհանուր տարրական General primary Общее начальное	10,294	1,331	5,473	522	103	174	96	224	187	2,184
Չունի տարրական No primary Не имеет начального	5,571	4,643	242	54	15	32	14	55	48	468
Նրանցից՝ ոչ տառաճանաչ of them illiterate из них неграмотные	287	31	11	17	10	22	11	39	29	117
Կանայք Female	63,193	5,677	6,288	5,325	2,253	5,089	3,559	10,102	9,434	15,466

Արագածոտնի մարզի 7 և բարձր տարիքի բնակչությունը
 Marz of Aragatsotn, Population aged 7 years and older
 Марз Арагацотн, население 7 лет и старше

Աղյուսակ 3.1
 Table 3.1
 Таблица 3.1

Կրթական մակարդակը, սեռը Educational level, Sex Уровень образования, поле	Ընդամենը Total Всего	Տարիքը Age Возраст								
		7-10	11-14	15-18	19-20	21-25	26-29	30-39	40-49	50 և ավելի 50 and older 50 и старше
Женщины										
Գիտական աստիճանով With scientific degree С ученой степенью	24	0	0	0	0	0	2	8	3	11
Հետբուհ. և բարձրագույն մասնագ. Post graduate and higher prof. Поствуз. и высшее спец.	4,432	0	0	0	0	603	476	1,165	1,159	1,029
Թերի բարձրագույն Incomplete higher Неполное высшее	652	0	0	0	162	116	42	107	75	150
Միջին մասնագիտական Secondary professional Среднее спец.	7,941	0	0	0	278	700	625	2,409	2,291	1,638
Նախնական մասնագիտական Primari professional Нач. спец.	1,410	0	0	45	105	137	134	484	337	168
Ընդհանուր միջնակարգ General secondary Общее среднее	22,810	0	0	2,464	1,385	2,798	1,829	4,925	4,541	4,868
Ընդհանուր հիմնական General bazic Общее основное	8,018	0	757	2,323	244	578	346	770	683	2,317
Ընդհանուր տարրական General primary Общее начальное	11,603	1,304	5,288	470	66	137	84	198	302	3,754
Չունի տարրական No primary Не имеет начального	6,303	4,373	243	23	13	20	21	36	43	1,531
Նրանցից՝ ոչ տառաճանաչ	784	26	14	10	11	12	12	18	18	663

Արագածոտնի մարզի 7 և բարձր տարիքի բնակչությունը
 Marz of Aragatsotn, Population aged 7 years and older
 Марз Арагацотн, население 7 лет и старше

Աղյուսակ 3.1
 Table 3.1
 Таблица 3.1

Կրթական մակարդակը, սեռը Educational level, Sex Уровень образования, поле	Ընդամենը Total Всего	Տարիքը Age Возраст								
		7-10	11-14	15-18	19-20	21-25	26-29	30-39	40-49	50 և ավելի 50 and older 50 и старше
of them illiterate из них неграмотные										
Քաղաքային Urban Городское	30,056	2,207	2,712	2,590	1,196	2,918	1,813	4,507	5,204	6,909
Գիտական աստիճանով With scientific degree С ученой степенью	50	0	0	0	0	0	4	5	13	28
Հետբուհ. և բարձրագույն մասնագ. Post graduate and higher prof. Поствуз. и высшее спец.	3,836	0	0	0	0	483	407	817	1,059	1,070
Թերի բարձրագույն Incomplete higher Неполное высшее	579	0	0	0	129	116	55	80	72	127
Միջին մասնագիտական Secondary professional Среднее спец.	4,553	0	0	0	121	377	333	1,207	1,308	1,207
Նախնական մասնագիտական Primari professional Нач. спец.	1,047	0	0	58	84	131	99	315	234	126
Ընդհանուր միջնակարգ General secondary Общее среднее	10,135	0	0	1,166	663	1,406	760	1,771	2,161	2,208
Ընդհանուր հիմնական General bazic Общее основное	3,487	0	325	1,192	169	353	129	247	266	806
Ընդհանուր տարրական General primary	4,113	524	2,305	167	24	39	20	53	77	904

Արագածոտնի մարզի 7 և բարձր տարիքի բնակչությունը
 Marz of Aragatsotn, Population aged 7 years and older
 Марз Арагацотн, население 7 лет и старше

Աղյուսակ 3.1
 Table 3.1
 Таблица 3.1

Կրթական մակարդակը, սեռը Educational level, Sex Уровень образования, поле	Ընդամենը Total Всего	Տարիքը Age Возраст								
		7-10	11-14	15-18	19-20	21-25	26-29	30-39	40-49	50 և ավելի 50 and older 50 и старше
Общее начальное Չունի տարրական No primary Не имеет начального	2,256	1,683	82	7	6	13	6	12	14	433
Նրանցից՝ ոչ տարրական of them illiterate из них неграмотные	197	12	4	4	4	8	5	4	6	150
Գյուղական Rural Сельское	94,052	9,444	10,012	8,286	3,579	7,538	5,352	15,903	13,702	20,236
Գիտական աստիճանով With scientific degree С ученой степенью	62	0	0	0	0	0	5	9	19	29
Հետբուհ. և բարձրագույն մասնագ. Post graduate and higher prof. Поствуз. и высшее спец.	5,701	0	0	0	0	542	514	1,560	1,666	1,419
Թերի բարձրագույն Incomplete higher Неполное высшее	834	0	0	0	172	135	62	184	112	169
Միջին մասնագիտական Secondary professional Среднее спец.	10,406	0	0	0	249	620	716	3,324	3,227	2,270
Նախնական մասնագիտական Primari professional Нач. спец.	2,637	0	0	57	101	157	217	1,012	751	342
Ընդհանուր միջնակարգ General secondary Общее среднее	34,243	0	0	3,645	2,394	4,662	3,039	7,927	6,365	6,211

Արագածոտնի մարզի 7 և բարձր տարիքի բնակչությունը
 Marz of Aragatsotn, Population aged 7 years and older
 Марз Арагацотн, население 7 лет и старше

Աղյուսակ 3.1
 Table 3.1
 Таблица 3.1

Կրթական մակարդակը, սեռը Educational level, Sex Уровень образования, поле	Ընդամենը Total Всего	Տարիքը Age Возраст								
		7-10	11-14	15-18	19-20	21-25	26-29	30-39	40-49	50 և ավելի 50 and older 50 и старше
Ընդհանուր հիմնական General basic Общее основное	12,767	0	1,153	3,689	496	1,111	610	1,439	1,073	3,196
Ընդհանուր տարրական General primary Общее начальное	17,784	2,111	8,456	825	145	272	160	369	412	5,034
Չունի տարրական No primary Не имеет начального	9,618	7,333	403	70	22	39	29	79	77	1,566
Նրանցից՝ ոչ տառաճանաչ of them illiterate из них неграмотные	874	45	21	23	17	26	18	53	41	630

Աղյուսակ 3.2 Սովորող մշտական բնակչությունն ըստ տարիքի, սեռի և ուսումնական հաստատության տիպի

Table 3.2 School Attendance of De Jure Population by Age, Sex and Type of Educational Institution

Таблица 3.2 Учащиеся постоянного населения по возрасту, полу и виду учебного заведения

Արագածոտնի մարզի 7 և բարձր տարիքի բնակչությունը
Marz of Aragatsotn, Population aged 7 years and older
Марз Арагацотн, население 7 лет и старше

Աղյուսակ 3.2
Table 3.2
Таблица 3.2

Տարիքը, սեռը Age, Sex Возраст, пол	Ընդամենը Total Всего	Ուսումնական հաստատության տիպը Type of Educational Institution Тип учебного заведения					Չսովորողներ Not studying Неучащиеся
		Հետբուհական մասնագիտական Post graduate professional Послевуз. Спец	Բարձրագույն մասնագիտական Higher professional Высшее спец.	Միջին մասնագիտական Secondary professional Среднее спец.	Հանրակրթական Secondary basic Общеобразов.	Լրացուցիչ կրթության Additional educational Дополнительного обр.	
Արագածոտնի մարզ Marz of Aragatsotn Марз Арагацотн	124,108	39	1,652	624	28,186	77	93530
7	2,596	0	0	0	2,551	0	45
8	2,729	0	0	0	2,695	0	34
9	2,966	0	0	0	2,919	0	47
10	3,360	0	0	0	3,312	0	48
11	3,493	0	0	0	3,438	0	55
12	3,096	0	0	0	3,035	0	61
13	3,116	0	0	0	3,040	0	76
14	3,019	0	0	9	2,902	0	108
15	3,007	0	0	23	2,700	12	272
16	2,824	0	233	185	1,430	16	960
17	2,583	0	273	171	100	16	2023
18-21	9,516	1	736	211	31	17	8520
22-24	6,033	19	151	12	6	8	5837
25-34	18,436	15	144	7	17	5	18248
35 և ավելի	57,334	4	115	6	10	3	57196

Արագածոտնի մարզի 7 և բարձր տարիքի բնակչությունը
 Marz of Aragatsotn, Population aged 7 years and older
 Марз Арагацотн, население 7 лет и старше

Աղյուսակ 3.2
 Table 3.2
 Таблица 3.2

Տարիքը, սեռը Age, Sex Возраст, пол	Ընդամենը Total Всего	Ուսումնական հաստատության տիպը Type of Educational Institution Тип учебного заведения					Չսովորողներ Not studying Неучащиеся
		Հետբուհական մասնագիտական Post graduate professional Послевуз. Спец	Բարձրագույն մասնագիտական Higher professional Высшее спец.	Միջին մասնագիտական Secondary professional Среднее спец.	Հանրակրթական Secondary basic Общеобразов.	Լրացուցիչ կրթության Additional educational Дополнительного обр.	
Տղամարդիկ Male Мужчины	60,915	20	806	226	14,230	38	45595
7	1,353	0	0	0	1,324	0	29
8	1,378	0	0	0	1,358	0	20
9	1,543	0	0	0	1,519	0	24
10	1,700	0	0	0	1,672	0	28
11	1,764	0	0	0	1,743	0	21
12	1,585	0	0	0	1,556	0	29
13	1,562	0	0	0	1,519	0	43
14	1,525	0	0	5	1,461	0	59
15	1,521	0	0	16	1,328	9	168
16	1,434	0	111	82	679	10	552
17	1,318	0	125	64	50	8	1071
18-21	4,971	0	321	48	13	3	4586
22-24	3,118	11	112	7	3	2	2983
25-34	9,259	8	81	4	4	4	9158
35 և ավելի 35 and older 35 и старше	26,884	1	56	0	1	2	26824
Շանայք Female Женщины	63,193	19	846	398	13,956	39	47935
7	1,243	0	0	0	1,227	0	16
8	1,351	0	0	0	1,337	0	14

Արագածոտնի մարզի 7 և բարձր տարիքի բնակչությունը
 Marz of Aragatsotn, Population aged 7 years and older
 Марз Арагацотн, население 7 лет и старше

Աղյուսակ 3.2
 Table 3.2
 Таблица 3.2

Տարիքը, սեռը Age, Sex Возраст, пол	Ընդամենը Total Всего	Ուսումնական հաստատության տիպը Type of Educational Institution Тип учебного заведения					Զտվորողներ Not studying Неучащиеся
		Հետքուհական մասնագիտական Post graduate professional Послевуз. Спец	Բարձրագույն մասնագիտական Higher professional Высшее спец.	Միջին մասնագիտական Secondary professional Среднее спец.	Հանրակրթական Secondary basic Общеобразов.	Լրացուցիչ կրթության Additional educational Дополнительного обр.	
9	1,423	0	0	0	1,400	0	23
10	1,660	0	0	0	1,640	0	20
11	1,729	0	0	0	1,695	0	34
12	1,511	0	0	0	1,479	0	32
13	1,554	0	0	0	1,521	0	33
14	1,494	0	0	4	1,441	0	49
15	1,486	0	0	7	1,372	3	104
16	1,390	0	122	103	751	6	408
17	1,265	0	148	107	50	8	952
18-21	4,545	1	415	163	18	14	3934
22-24	2,915	8	39	5	3	6	2854
25-34	9,177	7	63	3	13	1	9090
35 և ավելի 35 and older 35 и старше	30,450	3	59	6	9	1	30372

Մշտական բնակչությունը ըստ կրթական մակարդակի, սեռի և տարիքի
 De Jure Population by Educational Attainment, Sex and Age
 Постоянное население по уровню образования, полу и возрасту

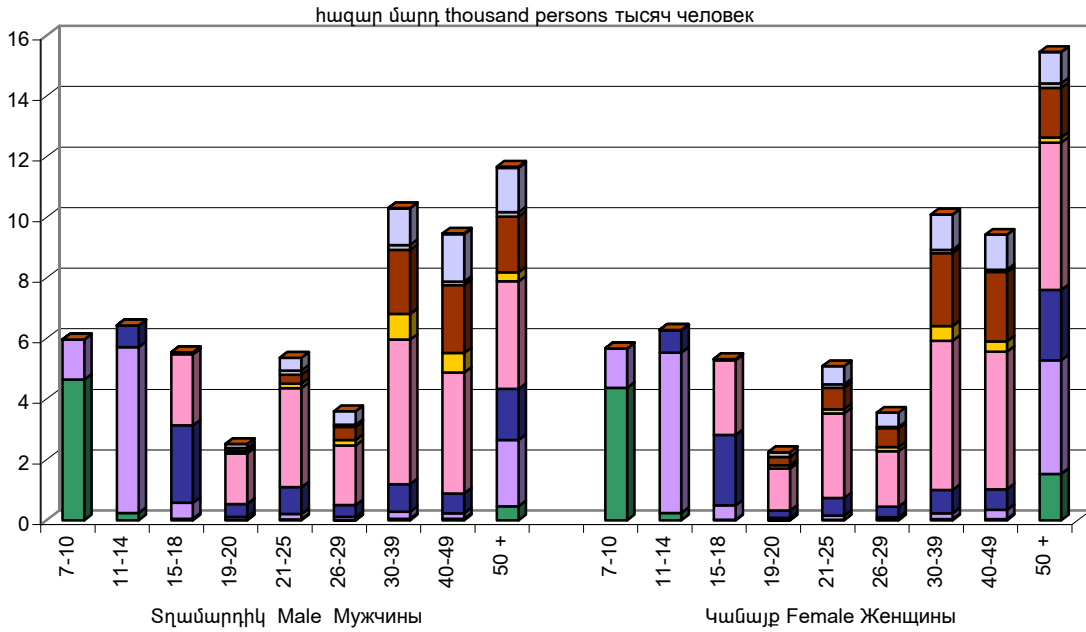

- Գիտական աստիճանով - With scientific degree - С ученой степенью
- Դեպրու. և բարձրագույն մասնագ. - Post grad. and higher prof. - Поствуз. и высшее спец.
- Թերի բարձրագույն - Incomplete higher - Неполное высшее
- Միջին մասնագիտական - Secondary professional - Среднее спец.
- Նախնական մասնագիտական - Primary professional - Нач. спец.
- Ընդհանուր միջնակարգ - General secondary - Общее среднее
- Ընդհանուր հիմնական - General basic - Общее основное
- Ընդհանուր տարրական - Primary - Начальное
- Չունի տարրական - No primary - Не имеет начального

Սովորող մշտական բնակչությունը ըստ ուսումնական հաստատության տիպի
 School Attendance of De Jure Population by Type of Educational Institution
 Учащееся постоянное население по виду учебного заведения

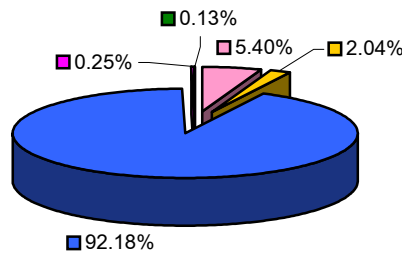

- Դեպրուիական մասնագիտական - Post graduate professional - Послевуз. Спец
- Բարձրագույն մասնագիտական - Higher professional - Высшее спец.
- Միջին մասնագիտական - Secondary professional - Среднее спец.
- Զանրակրթական - Secondary basic - Общеобразов.
- Լրացուցիչ կրթության - Additional educational - Дополнительного обр.

Աղյուսակ 3.3 Մշտական բնակչության կանայք (քաղաքային, գյուղական) ըստ տարիքի, կրթական մակարդակի և երբևէ ծնած երեխաների թվաքանակի

Table 3.3 De Jure Female Population (Urban, Rural) by Age, Educational Attainment and Number of Children Ever Born

3.3 Женщины постоянного населения (городские, сельские) по возрасту, уровню образования и количеству рожденных детей

Արագածոտնի մարզի 15 և բարձր տարիքի կանայք

Marz of Aragatsotn, females aged 15 years and older

Марз Арагацотн, женщины 15 лет и старше

Աղյուսակ 3.3

Table 3.3

Таблица 3.3

Տարիքը Age Возраст	Կրթական մակարդակը Educational Attainment Уровень образования															
	Բոլոր կրթական մակարդակները All educational levels Все уровни образования		Գիտական աստ-ով, հետբուհական և բարձրագույն մասնագ. With scientific degree, Post graduate and higher professional С ученой степенью, поствуз. и высшее спец.		Թերի բարձրագույն Incomplete higher Неполное высшее		Նախնական մասնագ. Primary professional Нач. Спец		Ընդհանուր միջնակարգ General secondary Общее среднее		Ընդհանուր հիմնական General basic Общее основное		Ընդհանուր տարրական General primary Общее начальное		Չունի տարրական No Primary Не имеет начального	
	Ընդամենը կանայք Total of women Всего женщин	Երբևէ ծնած երեխաներ Children ever born Рожденные дети	Ընդամենը կանայք Total of women Всего женщин	Երբևէ ծնած երեխաներ Children ever born Рожденные дети	Ընդամենը կանայք Total of women Всего женщин	Երբևէ ծնած երեխաներ Children ever born Рожденные дети	Ընդամենը կանայք Total of women Всего женщин	Երբևէ ծնած երեխաներ Children ever born Рожденные дети	Ընդամենը կանայք Total of women Всего женщин	Երբևէ ծնած երեխաներ Children ever born Рожденные дети	Ընդամենը կանայք Total of women Всего женщин	Երբևէ ծնած երեխաներ Children ever born Рожденные дети	Ընդամենը կանայք Total of women Всего женщин	Երբևէ ծնած երեխաներ Children ever born Рожденные дети	Ընդամենը կանայք Total of women Всего женщин	Երբևէ ծնած երեխաներ Children ever born Рожденные дети
Արագածոտնի մարզ Marz of Aragatsotn Марз Арагацотн	51,228	131,696	4,456	9,137	8,593	20,455	1,410	3,250	22,810	53,830	7,261	16,730	5,011	20,150	1,687	8,144
15-19	6,460	413	0	0	200	20	95	6	3,191	251	2,444	103	500	32	30	1
20-24	5,141	4,831	450	194	908	531	172	111	2,861	3,035	582	748	147	202	21	10
25-29	4,625	8,719	631	798	815	1,420	154	279	2,424	4,934	465	1,054	110	214	26	20
30-34	4,552	11,225	579	1,161	1,115	2,633	191	474	2,185	5,749	358	922	103	252	21	34

Արագածոտնի մարզի 15 և բարձր տարիքի կանայք

Marz of Aragatsotn, females aged 15 years and older

Марз Арагацотн, женщины 15 лет и старше

Աղյուսակ 3.3

Table 3.3

Таблица 3.3

Տարիքը Age Возраст	Կրթական մակարդակը Educational Attainment Уровень образования															
	Բոլոր կրթական մակարդակները All educational levels Все уровни образования		Գիտական աստ-ով, հետբուհական և բարձրագույն մասնագ. With scientific degree, Post graduate and higher professional С ученой степенью, поствуз. и высшее спец.		Թերի բարձրագույն Incomplete higher Неполное высшее		Նախնական մասնագ. Primary professional Нач. Спец		Ընդհանուր միջնակարգ General secondary Общее среднее		Ընդհանուր հիմնական General basic Общее основное		Ընդհանուր տարրական General primary Общее начальное		Չունի տարրական No Primary Не имеет начального	
	Ընդամենը կանայք Total of women Всего женщин	Երբևէ ծնած երեխաներ Children ever born Рожденные дети	Ընդամենը կանայք Total of women Всего женщин	Երբևէ ծնած երեխաներ Children ever born Рожденные дети	Ընդամենը կանայք Total of women Всего женщин	Երբևէ ծնած երեխաներ Children ever born Рожденные дети	Ընդամենը կանայք Total of women Всего женщин	Երբևէ ծնած երեխաներ Children ever born Рожденные дети	Ընդամենը կանայք Total of women Всего женщин	Երբևէ ծնած երեխաներ Children ever born Рожденные дети	Ընդամենը կանայք Total of women Всего женщин	Երբևէ ծնած երեխաներ Children ever born Рожденные дети	Ընդամենը կանայք Total of women Всего женщин	Երբևէ ծնած երեխաներ Children ever born Рожденные дети	Ընդամենը կանայք Total of women Всего женщин	Երբևէ ծնած երեխաներ Children ever born Рожденные дети
35-39	5,550	15,099	594	1,342	1,401	3,646	293	834	2,740	7,791	412	1,216	95	240	15	30
40-44	5,604	15,632	649	1,521	1,408	3,744	227	645	2,793	8,127	360	1,117	145	431	22	47
45-49	3,830	11,170	513	1,241	958	2,594	110	329	1,748	5,228	323	1,152	157	566	21	60
50 և ավելի 50 and older 50 и старше	15,466	64,607	1,040	2,880	1,788	5,867	168	572	4,868	18,715	2,317	10,418	3,754	18,213	1,531	7,942
Քաղաքային Urban Городское	13,027	27,944	1,974	3,661	2,932	6,241	458	928	5,211	10,730	1,438	2,626	675	2,237	339	1,521
15-19	1,583	79	0	0	81	5	40	0	781	53	602	17	76	4	3	0
20-24	1,354	864	206	77	358	180	71	41	605	472	98	85	8	2	8	7
25-29	1,106	1,529	292	291	265	403	48	69	451	684	40	72	9	10	1	0
30-34	1,020	2,133	216	364	320	690	49	98	375	859	47	100	10	17	3	5
35-39	1,299	3,117	244	497	405	969	76	205	513	1,303	47	123	11	17	3	3

Արագածոտնի մարզի 15 և բարձր տարիքի կանայք

Marz of Aragatsotn, females aged 15 years and older

Марз Арагацотн, женщины 15 лет и старше

Աղյուսակ 3.3

Table 3.3

Таблица 3.3

Տարիքը Age Возраст	Կրթական մակարդակը Educational Attainment Уровень образования															
	Բոլոր կրթական մակարդակները All educational levels Все уровни образования		Գիտական աստ-ով, հետբուհական և բարձրագույն մասնագ. With scientific degree, Post graduate and higher professional С ученой степенью, поствуз. и высшее спец.		Թերի բարձրագույն Incomplete higher Неполное высшее		Նախնական մասնագ. Primary professional Нач. Спец		Ընդհանուր միջնակարգ General secondary Общее среднее		Ընդհանուր հիմնական General basic Общее основное		Ընդհանուր տարրական General primary Общее начальное		Չունի տարրական No Primary Не имеет начального	
	Ընդամենը կանայք Total of women Всего женщин	Երբևէ ծնած երեխաներ Children ever born Рожденные дети	Ընդամենը կանայք Total of women Всего женщин	Երբևէ ծնած երեխաներ Children ever born Рожденные дети	Ընդամենը կանայք Total of women Всего женщин	Երբևէ ծնած երեխաներ Children ever born Рожденные дети	Ընդամենը կանայք Total of women Всего женщин	Երբևէ ծնած երեխաներ Children ever born Рожденные дети	Ընդամենը կանայք Total of women Всего женщин	Երբևէ ծնած երեխաներ Children ever born Рожденные дети	Ընդամենը կանայք Total of women Всего женщин	Երբևէ ծնած երեխաներ Children ever born Рожденные дети	Ընդամենը կանայք Total of women Всего женщин	Երբևէ ծնած երեխաներ Children ever born Рожденные дети	Ընդամենը կանայք Total of women Всего женщин	Երբևէ ծնած երեխաներ Children ever born Рожденные дети
40-44	1,568	3,911	289	647	444	1,033	69	188	678	1,796	71	199	16	45	1	3
45-49	1,200	3,069	241	573	324	793	45	123	490	1,311	73	212	21	49	6	8
50 և ավելի 50 and older 50 и старше	3,897	13,242	486	1,212	735	2,168	60	204	1,318	4,252	460	1,818	524	2,093	314	1,495
Գյուղական Rural Сельское	38,201	103,752	2,482	5,476	5,661	14,214	952	2,322	17,599	43,100	5,823	14,104	4,336	17,913	1,348	6,623
15-19	4,877	334	0	0	119	15	55	6	2,410	198	1,842	86	424	28	27	1
20-24	3,787	3,967	244	117	550	351	101	70	2,256	2,563	484	663	139	200	13	3
25-29	3,519	7,190	339	507	550	1,017	106	210	1,973	4,250	425	982	101	204	25	20
30-34	3,532	9,092	363	797	795	1,943	142	376	1,810	4,890	311	822	93	235	18	29
35-39	4,251	11,982	350	845	996	2,677	217	629	2,227	6,488	365	1,093	84	223	12	27
40-44	4,036	11,721	360	874	964	2,711	158	457	2,115	6,331	289	918	129	386	21	44

Արագածոտնի մարզի 15 և բարձր տարիքի կանայք

Marz of Aragatsotn, females aged 15 years and older

Марз Арагацотн, женщины 15 лет и старше

Աղյուսակ 3.3

Table 3.3

Таблица 3.3

Տարիքը Age Возраст	Կրթական մակարդակը Educational Attainment Уровень образования															
	Բոլոր կրթական մակարդակները All educational levels Все уровни образования		Գիտական աստ-ով, հետբուհական և բարձրագույն մասնագ. With scientific degree, Post graduate and higher professional С ученой степенью, поствуз. и высшее спец.		Թերի բարձրագույն Incomplete higher Неполное высшее		Նախնական մասնագ. Primary professional Нач. Спец		Ընդհանուր միջնակարգ General secondary Общее среднее		Ընդհանուր հիմնական General basic Общее основное		Ընդհանուր տարրական General primary Общее начальное		Չունի տարրական No Primary Не имеет начального	
	Ընդամենը կանայք Total of women Всего женщин	Երբևէ ծնած երեխաներ Children ever born Рожденные дети	Ընդամենը կանայք Total of women Всего женщин	Երբևէ ծնած երեխաներ Children ever born Рожденные дети	Ընդամենը կանայք Total of women Всего женщин	Երբևէ ծնած երեխաներ Children ever born Рожденные дети	Ընդամենը կանայք Total of women Всего женщин	Երբևէ ծնած երեխաներ Children ever born Рожденные дети	Ընդամենը կանայք Total of women Всего женщин	Երբևէ ծնած երեխաներ Children ever born Рожденные дети	Ընդամենը կանայք Total of women Всего женщин	Երբևէ ծնած երեխաներ Children ever born Рожденные дети	Ընդամենը կանայք Total of women Всего женщин	Երբևէ ծնած երեխաներ Children ever born Рожденные дети	Ընդամենը կանայք Total of women Всего женщин	Երբևէ ծնած երեխաներ Children ever born Рожденные дети
45-49	2,630	8,101	272	668	634	1,801	65	206	1,258	3,917	250	940	136	517	15	52
50 և ավելի 50 and older	11,569	51,365	554	1,668	1,053	3,699	108	368	3,550	14,463	1,857	8,600	3,230	16,120	1,217	6,447
50 և старше																