

Բ Ն Ա Կ Չ Ո Ւ Թ Յ Ո Ւ Ն
POPULATION
НАСЕЛЕНИЕ

Բնակչության ընթացիկ հաշվառման տվյալները մինչև 2011թ. ներկայացված են ՀՀ 2001թ. մարդահամարի հիմքով վարվող մշտական բնակչության թվաքանակի ցուցանիշի արդիականացմամբ՝ գումարվել են հաշվետու տարում տվյալ տարածքում ծնվածների և եկողների թվաքանակն ու հանվել՝ մահացածների և տվյալ տարածքից մեկնածների թվաքանակը:

2011թ. -ից հետո մշտական բնակչության հաշվարկի հիմքը 2011թ. հոկտեմբերի 12-ից 21-ն անցկացված մարդահամարի տվյալներն են: Ընդ որում, բնակչության միգրացիայի (հաշվառում/դուրս գրում) վերաբերյալ ՀՀ ոստիկանությանից ստացված տվյալները ենթարկվել են վերագնահատման (վիճակագրական ճշգրտման), հաշվի առնելով այն հանգամանքը, որ դրանք ամբողջապես չեն ընդգրկում բնակչության տեղաշարժերը (քանզի մարդիկ հիմնականում տեղաշարժվում են առանց ՀՀ ոստիկանության անձնագրային և վիզաների վարչությանը տեղեկացնելու)՝ հիմք ընդունելով հաշվետու ժամանակաշրջանին նախորդող տարվա տ/տ կենսամակարդակի ամբողջացված հետազոտության արդյունքներով ստացված միգրացիայի գնահատականները:

Միջմարդահամարային տարիների՝ 2002-2010թթ. մշտական բնակչության թվաքանակի ցուցանիշները կենթարկվեն վերագնահատման՝ ՀՀ 2011թ. մարդահամարի արդյունքներով և կներկայացվեն հաջորդող հրատարակումներում:

Բնակչության բաշխումը քաղաքային և գյուղականի կատարվում է ըստ բնակության վայրի, ընդ որում քաղաքային բնակավայրեր համարվում են այն բնակավայրերը, որոնք օրենսդրությամբ սահմանված կարգով ստացել են քաղաքի կարգավիճակ: Մնացած բոլոր բնակավայրերը հանդիսանում են գյուղական:

Բնակչության ընդհանուր թվաքանակի վերաբերյալ, ինչպես նաև սեռատարիքային կազմը բնութագրող տվյալները ներկայացվում են ըստ մշտական բնակչության, որին վերագրվում են տվյալ տարածքում մշտապես բնակվող անձինք, ներառյալ մարդահամարի պահի դրությամբ ժամանակավոր բացակայողները:

Population current registration data until 2011 are represented through the update of the indicator of permanent population number based on RA Population Census 2001, by adding the number of annual births and arrivals and removing the number of deaths and departed persons from the given territory for the reporting year.

After 2011 the base for calculation of permanent population is the data of Population Census conducted from 12 to 21 October, 2011. Thus, the data on migration (registration / deregistration) obtained from the RA Police were reevaluated (statistically adjusted), given the fact that they do not completely cover the movement of the population (as people generally move without informing about it the Passport and Visa Department of RA Police) based on the assessment of the migration obtained as a result of Integrated Household Living Conditions Survey of the previous year.

Indicators of the permanent population between the intercensal years 2002-2010 will be reassessed on the basis of the results of RA Population Census 2011 and will be released in next publication.

Population break down in the urban and rural population is considered by their place of residence: urban settlements are considered those determined the status by law. All other settlements are considered rural.

Data on the total population number, age and sex structure of population are based on estimates of de jure population covering permanent residents of this given territory, including temporary absentees at the census date.

Данные текущего учета населения до 2011г. представлены по обновленным показателям численности населения по итогам переписи населения 2001г., к которым прибавлялись численность родившихся и прибывших на данную территорию в отчетном году и вычитывались численность умерших и выбывших с данной территории.

После 2011г., основой расчета численности постоянного населения являются данные переписи населения, проведенной с 12-ого до 21-ого октября. При этом, данные о миграции населения (учет/ снятие с учета), полученные из Полиции РА, подверглись переоценке (статистической корректировке), учитывая тот факт, что они не полностью охватывают передвижения населения (так как люди в основном передвигаются без уведомления Паспортно-визового управления Полиции) на основе результатов оценок миграции, полученные по данным Интегрированного обследования условий жизни домашних хозяйств предшествующего года.

Показатели численности постоянного населения за межпереписные 2002-2010 годы подвергнутся переоценке на основе результатов Переписи населения 2011г. и будут представлены в следующих публикациях

Распределение населения на городское и сельское производится по месту проживания, при этом городскими поселениями считаются те населенные пункты, которые в порядке, установленном законодательством, отнесены к категории городских. Все остальные населенные пункты являются сельскими.

Данные об общей численности населения и поло-возрастном составе, приводятся по постоянному населению, к которому относятся лица, постоянно проживающие на данной территории, включая временно отсутствующих на момент переписи.

2012թ.-ից աշխատունակ տարիքի բնակչությանը վերագրվում են 16-62 տարեկան տղամարդիկ և կանայք:

Ծնունդների, մահերի, ամուսնությունների և ամուսնալուծությունների մասին տեղեկությունները մշակվում են ՀՀ արդարադատության նախարարության քաղաքացիական կացության ակտերի գրանցման տարածքային մարմիններում՝ ծնունդների, մահերի, ամուսնությունների և ամուսնալուծությունների մասին կազմվող ակտերում բովանդակվող տարեկան վիճակագրական տվյալների հիման վրա: Ծնվածների թվաքանակում ներառվում են միայն կենդանի ծնվածները:

Բնական հավելանքը տարվա ընթացքում ծնվածների և մահացածների թվաքանակների տարբերությունն է:

Ծնելիության տարիքային գործակիցները բնութագրում են յուրաքանչյուր տարիքային խմբի կանանց ծնելիության միջին տարեկան մակարդակը: Դրանք հաշվարկվում են որպես քանոդը՝ տվյալ տարիքային խմբի կանանց մոտ տարվա ընթացքում ծնվածների թվաքանակը բաժանելով ընթացիկ գնահատման արդյունքներով ստացված այդ տարիքի կանանց միջին տարեկան թվաքանակի վրա: Մինչև 20 տարեկան տարիքային խմբի համար գործակիցի հաշվարկման ժամանակ որպես հայտարար ընդունված է 15-19 տարեկան կանանց թվաքանակը: 15-49 տարեկան տարիքային խմբի համար գործակիցի հաշվարկման ժամանակ համարիչում հաշվի են առնվում բոլոր կենդանածինները, ներառյալ ինչպես մինչև 15 տարեկան, այնպես էլ 50 և քարձր տարիքի մայրերի մոտ:

Մահացության տարիքային գործակիցները բնութագրում են յուրաքանչյուր տարիքային խմբում մահացության միջին մակարդակը: Դրանք հաշվարկվում են որպես քանոդը՝ տարվա ընթացքում տվյալ տարիքային խմբում մահացածների թվաքանակը բաժանելով ընթացիկ գնահատման արդյունքներով ստացված տվյալ տարիքային խմբի անձանց միջին տարեկան թվաքանակի վրա (մշտական բնակչություն), բացառությամբ 0-4 տարիքային խմբի, որի համար մահացության տարիքային գործակիցը հաշվարկվում է 0-4 տարիքային խմբի մահացածների թվաքանակը բաժանելով կենդանի ծնվածների ընդհանուր թվաքանակի վրա:

Կյանքի սպասվող տևողությունը ծննդյան պահից տարիների այն թիվն է, որ ծնվող սերունդը, միջին հաշվով պետք է ապրի, պայմանով, որ այդ սերունդի ողջ կյանքի ընթացքում մի տարիքից մյուսն անցնելիս, մահացությունը յուրաքանչյուր տարիքում հավասար լինի բնակչության մահացության տվյալ ժամանակահատվածի մակարդակին:

Working age population is 16-62 years for male and female since 2012.

Information about the vital events including births, deaths, marriages and divorces is processed based on the annual statistical data which contain the records on births, deaths, marriages and divorces filled in by the regional civil Registration Bodies of the RA Ministry of justice. Only live-births are included in the number of births.

Natural growth is the difference between live births and deaths in a certain year.

Age-specific fertility rates characterize average annual fertility level of women for each age group. Fertility rates are calculated as a ratio of number of births to women of a given age group during a calendar year to the midyear female population of a given age (by current estimates). While calculating fertility rate for age group under 20 years old, the denominator includes female at the age of 15-19 years old. While calculating fertility rate for the age group of 15-49 years old, numerator contains all births including births to women under 15 years old and at the age of 50 and over.

Age-specific death rates characterize average death rate for each age group. Death rates are calculated as a ratio of number of deaths of a given age group during a calendar year to the midyear population of a given age group, by current estimates (de jure population) excluding 0-4 age groups for which age-specific death rates are calculated as the number of deaths at the 0-4 age groups divided by the total number of live births.

Life expectancy at birth. Average number of years that a member of a cohort of births would be expected to live if the cohort were subject to the mortality conditions expressed by a particular set of age specific mortality rates.

С 2012г. к населению в трудоспособном возрасте относятся мужчины и женщины 16-62 лет.

Сведения о **рождениях, смертях, браках и разводах** разрабатываются на основании ежегодных статистических данных, содержащихся в актах о рождении, смерти, заключении и расторжении брака, составляемых территориальными органами записи актов гражданского состояния Министерства юстиции РА. В число родившихся включены только родившиеся живыми.

Естественный прирост равен разности между числом родившихся и умерших за год.

Возрастные коэффициенты рождаемости характеризуют средний уровень рождаемости женщин каждой возрастной группы за год. Они исчисляются как частное от деления числа родившихся за год у женщин данной возрастной группы на среднегодовую численность женщин этого возраста, полученные по результатам текущих оценок. При вычислении коэффициента для возрастной группы до 20 лет в качестве знаменателя принята численность женщин в возрасте 15-19 лет. При вычислении коэффициента для возрастной группы 15-49 лет в числителе учитываются все родившиеся, включая родившихся у матерей в возрасте как до 15 лет, так и 50 лет и старше.

Возрастные коэффициенты смертности характеризуют средний уровень смертности в каждой возрастной группе. Они исчисляются как частное от деления числа умерших в данной возрастной группе за год на среднегодовую численность лиц данной возрастной группы, полученную по результатам текущих оценок (постоянное население), кроме возрастной группы 0-4, где возрастной коэффициент рассчитывается делением численности умерших возрастной группы 0-4 на общую численность родившихся живыми.

Ожидаемая продолжительность жизни при рождении - это число лет, которое в среднем предстоит прожить одному человеку из поколения родившихся при условии, что на протяжении всей жизни этого поколения уровень смертности в каждом возрасте останется таким, как в данный период времени.

ԲՆԱԿՉՈՒԹՅՈՒՆ - POPULATION - НАСЕЛЕНИЕ

8. ՀԻՄՆԱԿԱՆ ԺՈՂՈՎՐԴԱԳՐԱԿԱՆ ՑՈՒՑԱՆԻՇՆԵՐԸ
 MAIN DEMOGRAPHIC INDICATORS
 ОСНОВНЫЕ ДЕМОГРАФИЧЕСКИЕ ПОКАЗАТЕЛИ

	2009	2010	2011 [★]	2012 [★]	2013 [★]	
Մշտական բնակչության թվաքանակը, ընդամենը տարեվերջին, 1 000 մարդ	3 249.5	3 262.6	3 021.4	3 026.9	3 017.1	Total de jure population size, end of year, 1 000 persons
քաղաքային	2 081.0	2 088.5	1 912.7	1 917.5	1 914.1	urban
գյուղական	1 168.5	1 174.1	1 108.7	1 109.4	1 103.0	rural
Բնակչության ընդհանուր թվաքանակից՝						сельское
աշխատունակ տարիքից ցածր	644.3	639.4	609.1	609.8	611.8	Out of total population at:
աշխատունակ տարիքի	2 232.1	2 247.1	2 050.2	2 051.5	2 034.0	Из общей численности населения
աշխատունակ տարիքից բարձր	373.1	376.1	362.1	365.6	371.3	в возрасте:
Կյանքի սպասվող տևողությունը ծննդյան պահից, տարի						under able-bodied age
ամբողջ բնակչությունը	73.9	74.1	74.2	74.3	74.8	моложе трудоспособного
տղամարդիկ	70.6	70.6	70.7	70.9	71.5	of able-bodied age
կանայք	77.0	77.2	77.5	77.5	77.9	трудоспособном
1 000 բնակչի հաշվով						over able-bodied age
Ծնվածներ	13.7	13.8	14.4	14.0	13.8	старше трудоспособного
Մահացածներ	8.5	8.6	9.3	9.1	9.0	Life expectancy at birth, years
այդ թվում՝ մինչև 1 տարեկան երեխաներ ¹	10.4	11.4	11.6	10.8	9.7	Ожидаемая продолжительность жизни при рождении, лет
Բնակչության բնական աճը	5.2	5.2	5.1	4.9	4.8	total population
Ամուսնություններ	5.8	5.5	6.5	6.3	6.1	все население
Ամուսնալուծություններ	0.9	0.9	1.1	1.1	1.2	males
Բնակչության միգրացիայի մնացորդը (-,+)	-1.2	-0.7	-1.2	-3.1	-8.1	мужчины
						females
						женщины
						Per 1 000 population
						На 1 000 населения
						Births
						Родившихся
						Deaths
						Умерших
						of which infants under 1 year ¹
						в том числе дети в возрасте до 1 года ¹
						Natural growth of population
						Естественный прирост населения
						Marriages
						Браков
						Divorces
						Разводов
						Net population migration (-,+)
						Сальдо миграции (-, +)

★ Պարզաբանումը ներկայացված է էջ 7-ում:
 Explanation is provided in page 7.

Пояснение приведено на странице 7.

¹ 1 000 կենդանի ծնվածի հաշվով:
 Per 1 000 live births.

На 1 000 родившихся живыми.

ԲՆԱԿՉՈՒԹՅՈՒՆ - POPULATION - НАСЕЛЕНИЕ

**9. ՄՇՏԱԿԱՆ ԲՆԱԿՉՈՒԹՅԱՆ ԹՎԱՔԱՆԱԿԸ, տարեկանը
DE JURE POPULATION SIZE, at the beginning of the year
ЧИСЛЕННОСТЬ ПОСТОЯННОГО НАСЕЛЕНИЯ, на начало года**

Տարիներ Years Годы	Ամբողջ բնակչու- թյունը, 1 000 մարդ Total population, 1 000 persons Все население, 1 000 человек	այդ թվում - of which - в том числе		Բնակչության ընդհանուր թվաքանակում, % Of total population, in % В общей численности населения, %	
		քաղաքային urban городское	գյուղական rural сельское	քաղաքային urban городское	գյուղական rural сельское
1926*	881.3	167.1	714.2	19.0	81.0
1939*	1 282.3	366.4	915.9	28.6	71.4
1959*	1 763.0	881.8	881.2	50.0	50.0
1970*	2 491.9	1 481.5	1 010.4	59.5	40.5
1979*	3 030.7	1 992.5	1 038.2	65.7	34.3
1989*	3 448.6	2 368.5	1 080.1	68.7	31.3
1995	3 260.3	2 166.4	1 093.9	66.4	33.6
1996	3 248.8	2 149.1	1 099.7	66.1	33.8
1997	3 246.0	2 138.4	1 107.6	65.9	34.1
1998	3 238.2	2 122.9	1 115.3	65.6	34.4
1999	3 232.1	2 111.6	1 120.5	65.3	34.7
2000	3 226.9	2 095.8	1 131.1	64.9	35.1
2001*	3 213.0	2 066.1	1 146.9	64.3	35.7
2001	3 215.3	2 076.3	1 139.0	64.6	35.4
2002	3 212.9	2 065.6	1 147.3	64.3	35.7
2003	3 210.3	2 062.2	1 148.1	64.2	35.8
2004	3 212.2	2 061.7	1 150.5	64.2	35.8
2005	3 215.8	2 062.3	1 153.5	64.1	35.9
2006	3 219.2	2 062.6	1 156.6	64.1	35.9
2007	3 222.9	2 065.9	1 157.0	64.1	35.9
2008	3 230.1	2 070.5	1 159.6	64.1	35.9
2009	3 238.0	2 073.4	1 164.6	64.0	36.0
2010	3 249.5	2 081.0	1 168.5	64.0	36.0
2011*	3 018.9	1 911.3	1 107.6	63.3	36.7
2012★	3 021.4	1 912.7	1 108.7	63.3	36.7
2013★	3 026.9	1 917.5	1 109.4	63.3	36.7
2014★	3 017.1	1 914.1	1 103.0	63.4	36.6

★ Պարզաբանումը ներկայացված է էջ 7-ում:

Explanation is provided in page 7.

Пояснение приведено на странице 7.

* Մարդահամարի տվյալներով:

By Population Census data.

По данным Переписи населения.

ԲՆԱԿՉՈՒԹՅՈՒՆ - POPULATION - НАСЕЛЕНИЕ

10. ՏՂԱՍԱՐԴԿԱՆՑ ԵՎ ԿԱՆԱՆՑ ԹՎԱՔԱՆԱԿԸ, տարեկազմի սկզբում
NUMBER OF MALES AND FEMALES, at the beginning of the year
ЧИСЛЕННОСТЬ МУЖЧИН И ЖЕНЩИН, на начало года

Տարիներ Years Годы	Ամբողջ բնակչությունը, 1 000 մարդ Total population, 1 000 persons Все население, 1 000 человек	այդ թվում - of which - в том числе		Բնակչության ընդհանուր թվաքանակում, % Of total population, in % В общей численности населения, в %	
		տղամարդիկ males мужчины	կանայք females женщины	տղամարդիկ males мужчины	կանայք females женщины
		2010	3 249.5	1 575.8	1 673.7
2011*	3 018.9	1 448.1	1 570.8	48.0	52.0
2012*	3 021.4	1 449.5	1 571.9	48.0	52.0
2013*	3 026.9	1 451.7	1 575.2	48.0	52.0
2014*	3 017.1	1 443.5	1 573.6	47.8	52.2

★ Պարզաբանումը ներկայացված է էջ 7-ում:
Explanation is provided in page 7.
Пояснение приведено на странице 7.

* Մարդահամարի տվյալներով:
By Population Census data.
По данным Переписи населения.

11. ԲՆԱԿՉՈՒԹՅՈՒՆՆ ԸՍՏ ՍԵՌԻ ԵՎ ՏԱՐԻՔԻ, 2014 թվականի հունվարի 1-ի դրությամբ
POPULATION BY SEX AND AGE, as of January 1, 2014
НАСЕЛЕНИЕ ПО ПОЛУ И ВОЗРАСТУ, на 1 января 2014 года

(1 000 մարդ) (1 000 persons)
(1 000 человек)

Տարիքը, տարեկան	Ընդամենը Total Всего	Տղամարդիկ Males Мужчины	Կանայք Females Женщины	Age, years Возраст, лет
Ամբողջ բնակչությունը	3 017.1	1 443.5	1 573.6	Total population Все население
այդ թվում՝ ըստ տարիքի, տարեկան				of which at the age of, years: в том числе в возрасте, лет:
մինչև 1	41.7	22.1	19.6	under 1 year до 1 года
1-4	170.0	90.5	79.5	1-4
5-9	192.0	102.7	89.3	5-9
10-14	172.0	92.2	79.8	10-14
15-19	201.2	104.4	96.8	15-19
20-24	271.1	132.6	138.5	20-24
25-29	278.0	134.7	143.3	25-29
30-34	242.2	117.4	124.8	30-34
35-39	195.5	93.0	102.5	35-39
40-44	175.5	81.9	93.6	40-44
45-49	186.7	85.8	100.9	45-49
50-54	229.3	105.7	123.6	50-54
55-59	198.7	90.3	108.4	55-59
60-64	142.5	62.7	79.8	60-64
65 և բարձր	320.7	127.5	193.2	65 and older 65 и старше

ԲՆԱԿՉՈՒԹՅՈՒՆ - POPULATION - НАСЕЛЕНИЕ

12. ԲՆԱԿՉՈՒԹՅՈՒՆՆ ԸՍՏ ՏԱՐԻՔԱՅԻՆ ԽՄԵՐԻ, տարեկազրին
POPULATION BY AGE GROUPS, at the beginning of the year
НАСЕЛЕНИЕ ПО ВОЗРАСТНЫМ ГРУППАМ, на начало года

(1 000 մարդ)

(1 000 persons)
(1 000 человек)

	2010	2011	2012★	2013★	2014★	
Ամբողջ բնակչությունը	3 249.5	3 262.6	3 021.4	3 026.9	3 017.1	Total population Все население
այդ թվում՝ ըստ տարիքի, տարեկան						of which at the age of, years: в том числе в возрасте: лет
մինչև 1	44.0	44.4	41.3	42.4	41.7	under 1 year до 1 года
1-4	154.2	161.1	167.4	168.6	170.0	1-4
5-9	179.9	178.0	181.3	187.4	192.0	5-9
10-14	217.6	209.0	178.0	172.3	172.0	10-14
15-19	292.2	272.3	228.7	214.4	201.2	15-19
20-24	316.1	317.5	291.8	285.6	271.1	20-24
25-29	291.9	300.1	273.1	278.0	278.0	25-29
30-34	239.7	250.3	225.3	234.0	242.2	30-34
35-39	202.1	206.2	188.6	191.9	195.5	35-39
40-44	203.5	198.1	176.5	176.9	175.5	40-44
45-49	260.3	247.2	209.1	197.6	186.7	45-49
50-54	238.5	251.2	235.6	235.0	229.3	50-54
55-59	175.2	183.8	179.1	187.1	198.7	55-59
60-64	107.3	124.2	128.4	136.2	142.5	60-64
65 և բարձր	327.0	319.2	317.2	319.5	320.7	65 and older 65 и старше
Բնակչության ընդհանուր թվաքանակից, ըստ տարիքի.						Out of total population at: Из общей численности населения в возрасте:
աշխատունակ տարիքից ցածր	644.3	639.4	609.1	609.8	611.8	under able-bodied age молоче трудоспособного
աշխատունակ տարիքի	2 232.1	2 247.1	2 050.2	2 051.5	2 034.0	of able-bodied age трудоспособном
աշխատունակ տարիքից բարձր	373.1	376.1	362.1	365.6	371.3	over able-bodied age старше трудоспособного

ԲՆԱԿՉՈՒԹՅՈՒՆ - POPULATION - НАСЕЛЕНИЕ

Շարունակություն
Continued
Продолжение

	2010	2011	2012★	2013★	2014★	
Քաղաքային բնակչությունը	2 081.0	2 088.5	1 912.7	1 917.5	1 914.1	Urban population
այդ թվում՝ ըստ տարիքի, տարեկան						Городское население of which at the age of, years: в том числе в возрасте, лет:
մինչև 1	28.0	28.0	25.2	27.1	26.8	under 1 year до 1 года
1-4	97.8	102.3	103.3	103.5	104.9	1-4
5-9	111.3	111.8	111.7	115.9	119.3	5-9
10-14	128.0	123.0	105.6	103.3	104.0	10-14
15-19	171.3	159.3	132.1	123.3	115.9	15-19
20-24	192.8	191.5	175.6	171.1	161.1	20-24
25-29	191.3	194.1	173.3	174.5	173.5	25-29
30-34	161.4	168.2	150.0	155.1	159.5	30-34
35-39	133.3	137.1	124.6	127.4	130.4	35-39
40-44	125.4	123.3	109.8	111.9	113.0	40-44
45-49	164.5	154.5	125.4	118.0	111.9	45-49
50-54	161.5	167.3	150.4	148.2	142.6	50-54
55-59	127.0	131.5	123.7	127.4	133.4	55-59
60-64	79.7	92.3	94.2	98.9	102.7	60-64
65 և բարձր	207.7	204.3	207.8	211.9	215.1	65 and older 65 и старше
Քաղաքային բնակչության ընդհանուր թվաքանակից, ըստ տարիքի						Out of total urban population at: Из общей численности городского населения в возрасте:
աշխատունակ տարիքից ցածր	392.8	392.7	369.3	372.5	376.2	under able-bodied age моложе трудоспособного
աշխատունակ տարիքի	1 446.2	1 449.4	1 302.4	1 299.1	1 285.5	of able-bodied age трудоспособном
աշխատունակ տարիքից բարձր	242.0	246.4	241.0	245.9	252.4	over able-bodied age старше трудоспособного

ԲՆԱԿՉՈՒԹՅՈՒՆ - POPULATION - НАСЕЛЕНИЕ

Շարունակություն
Continued
Продолжение

	2010	2011	2012 [★]	2013 [★]	2014 [★]	
Գյուղական բնակչությունը	1 168.5	1 174.1	1 108.7	1 109.4	1 103.0	Rural population
այդ թվում՝ ըստ տարիքի, տարեկան						Сельское население of which at the age of, years: в том числе в возрасте, лет:
մինչև 1	16.0	16.4	16.1	15.3	14.9	under 1 year до 1 года
1-4	56.4	58.8	64.1	65.1	65.1	1-4
5-9	68.6	66.2	69.6	71.5	72.7	5-9
10-14	89.6	86.0	72.4	69.0	68.0	10-14
15-19	120.9	113.0	96.6	91.1	85.3	15-19
20-24	123.3	126.0	116.2	114.5	110.0	20-24
25-29	100.6	106.0	99.8	103.5	104.5	25-29
30-34	78.3	82.1	75.3	78.9	82.7	30-34
35-39	68.8	69.1	64.0	64.5	65.1	35-39
40-44	78.1	74.8	66.7	65.0	62.5	40-44
45-49	95.8	92.7	83.7	79.6	74.8	45-49
50-54	77.0	83.9	85.2	86.8	86.7	50-54
55-59	48.2	52.3	55.4	59.7	65.3	55-59
60-64	27.6	31.9	34.2	37.3	39.8	60-64
65 և բարձր	119.3	114.9	109.4	107.6	105.6	65 and older 65 и старше
Գյուղական բնակչության ընդհանուր թվաքանակից, ըստ տարիքի						Out of total rural population at: Из общей численности сельского населения в возрасте:
աշխատունակ տարիքից ցածր	251.5	246.7	239.8	237.3	235.6	under able-bodied age
աշխատունակ տարիքի	785.9	797.7	747.8	752.4	748.5	моложе трудоспособного of able-bodied age
աշխատունակ տարիքից բարձր	131.1	129.7	121.1	119.7	118.9	трудоспособном over able-bodied age старше трудоспособного

★ Պարզաբանումը ներկայացված է էջ 7-ում:
Explanation is provided in page 7.
Пояснение приведено на странице 7.

ԲՆԱԿՉՈՒԹՅՈՒՆ - POPULATION - НАСЕЛЕНИЕ

13. ՏՂԱՍԱՐԴԿԱՆՑ ԵՎ ԿԱՆԱՆՑ ԹՎԱՔԱՆԱԿԻ ՀԱՐԱԲԵՐԱԿՑՈՒԹՅՈՒՆՆԵՐ
 LUS SARCERAZHUN HAPETRI

(կանանց թվաքանակը համապատասխան տարիքային խմբի 1 000 տղամարդու հաշվով, միջին տարեկան)

CORRELATION MALES AND FEMALES BY AGE GROUPS

(females per 1 000 males of a corresponding age group, average annual)

СООТНОШЕНИЕ ЧИСЛЕННОСТИ МУЖЧИН И ЖЕНЩИН ПО ВОЗРАСТНЫМ ГРУППАМ

(численность женщин на 1 000 мужчин соответствующей возрастной группы, среднегодовой)

	2009	2010	2011	2012*	2013*	
Ամբողջ բնակչությունը	1 063	1 061	1 060	1 085	1 088	Total population Все население
այդ թվում՝ ըստ տարիքի, տարեկան						of which at the age of, years: в том числе в возрасте: лет
մինչև 1	873	876	875	873	877	under 1 year до 1 года
1-4	870	874	875	879	879	1-4
5-9	866	865	867	867	868	5-9
10-14	905	892	881	870	867	10-14
15-19	959	953	945	959	938	15-19
20-24	977	972	967	1 033	1 040	20-24
25-29	989	985	981	1 057	1 060	25-29
30-34	1 033	1 022	1 013	1 060	1 061	30-34
35-39	1 076	1 069	1 061	1 104	1 102	35-39
40-44	1 111	1 103	1 096	1 140	1 141	40-44
45-49	1 112	1 119	1 128	1 156	1 168	45-49
50-54	1 133	1 130	1 125	1 152	1 163	50-54
55-59	1 198	1 194	1 194	1 195	1 197	55-59
60-64	1 285	1 279	1 265	1 273	1 272	60-64
65 և բարձր	1 538	1 557	1 577	1 497	1 509	65 and older 65 и старше
Քաղաքային բնակչությունը	1 099	1 097	1 096	1 135	1 137	Urban population Городское население
այդ թվում՝ ըստ տարիքի, տարեկան						of which at the age of, years: в том числе в возрасте, лет:
մինչև 1	878	884	886	892	894	under 1 year до 1 года
1-4	885	885	883	893	895	1-4
5-9	887	886	887	887	886	5-9
10-14	909	899	894	885	884	10-14
15-19	962	956	946	981	952	15-19
20-24	994	986	979	1 094	1 097	20-24
25-29	1 024	1 021	1 019	1 130	1 134	25-29
30-34	1 048	1 041	1 036	1 093	1 103	30-34
35-39	1 103	1 093	1 079	1 114	1 109	35-39
40-44	1 191	1 170	1 148	1 191	1 178	40-44
45-49	1 210	1 218	1 229	1 273	1 282	45-49
50-54	1 210	1 213	1 212	1 260	1 277	50-54
55-59	1 242	1 248	1 257	1 280	1 291	55-59
60-64	1 298	1 296	1 284	1 312	1 317	60-64
65 և բարձր	1 541	1 559	1 579	1 480	1 491	65 and older 65 и старше

ԲՆԱԿՉՈՒԹՅՈՒՆ - POPULATION - НАСЕЛЕНИЕ

Շարունակություն
Continued
Продолжение

	2009	2010	2011	2012 [★]	2013 [★]	
Գյուղական բնակչությունը	1 003	1 000	998	1 004	1 007	Rural population Сельское население
այդ թվում՝ ըստ տարիքի, տարեկան						of which at the age of, years: в том числе в возрасте, лет:
մինչև 1	865	861	855	842	847	under 1 year до 1 года
1-4	844	854	861	856	852	1-4
5-9	833	830	834	834	839	5-9
10-14	899	881	864	848	843	10-14
15-19	953	950	944	929	918	15-19
20-24	950	951	950	947	960	20-24
25-29	926	919	917	944	947	25-29
30-34	1 003	984	969	997	984	30-34
35-39	1 027	1 025	1 024	1 083	1 087	35-39
40-44	993	1 003	1 015	1 059	1 079	40-44
45-49	960	970	982	1 002	1 018	45-49
50-54	985	978	973	986	996	50-54
55-59	1 088	1 066	1 054	1 031	1 025	55-59
60-64	1 248	1 234	1 212	1 172	1 161	60-64
65 և բարձր	1 533	1 554	1 573	1 532	1 546	65 and older 65 и старше

★ Պարզաբանումը ներկայացված է էջ 7-ում:
Explanation is provided in page 7.
Пояснение приведено на странице 7.

ԲՆԱԿՉՈՒԹՅՈՒՆ - POPULATION - НАСЕЛЕНИЕ

**ԲՆԱԿՉՈՒԹՅԱՆ ԲՆԱԿԱՆ ՇԱՐԺԻ ՑՈՒՑԱՆԻՇՆԵՐ
INDICATORS OF NATURAL MOVEMENT OF POPULATION
ПОКАЗАТЕЛИ ЕСТЕСТВЕННОГО ДВИЖЕНИЯ НАСЕЛЕНИЯ**

**14. ԾՆՎԱԾՆԵՐԸ¹, ՄԱՀԱՑԱԾՆԵՐԸ ԵՎ ԲՆԱԿՉՈՒԹՅԱՆ ԲՆԱԿԱՆ ԱՃԸ
BIRTHS¹, DEATHS AND NATURAL GROWTH OF POPULATION
РОДИВШИЕСЯ¹, УМЕРШИЕ И ЕСТЕСТВЕННЫЙ ПРИРОСТ НАСЕЛЕНИЯ**

Տարիներ Years Годы	Ընդամենը - Total - Всего 1 000 մարդ - 1 000 persons - 1 000 человек			1 000 բնակչի հաշվով - per 1 000 populaton - на 1 000 населения ★		
	ծնվածներ births родившихся	մահացածներ deaths умерших	բնական աճը natural growth естественный прирост	ծնվածներ births родившихся	մահացածներ deaths умерших	բնական աճը natural growth естественный прирост
Ամբողջ բնակչությունը-Total population-Все население						
2009	44.4	27.6	16.8	13.7	8.5	5.2
2010	44.8	27.9	16.9	13.8	8.6	5.2
2011	43.3	28.0 [✦]	15.3	13.3	8.6	4.7
2012	42.5	27.6	14.9	14.0	9.1	4.9
2013	41.8	27.2	14.6	13.8	9.0	4.8
Քաղաքային բնակչությունը-Urban population-Городское население						
2009	28.3	17.5	10.8	13.6	8.4	5.2
2010	28.2	17.8	10.4	13.6	8.6	5.0
2011	27.6	17.8	9.8	13.2	8.5	4.7
2012	27.1	17.6	9.5	14.2	9.2	5.0
2013	26.8	17.4	9.4	14.0	9.1	4.9
Պյուղական բնակչությունը-Rural population-Сельское население						
2009	16.1	10.1	6.0	13.9	8.7	5.2
2010	16.6	10.1	6.5	14.1	8.6	5.5
2011	15.7	10.1	5.6	13.4	8.6	4.8
2012	15.4	10.0	5.4	13.8	9.0	4.8
2013	15.0	9.8	5.2	13.6	8.9	4.7
Ամբողջ բնակչությունն ըստ մարզերի և ք.Երևանի- Total population by marzes and Yerevan City-						
Все население по марзам и г. Ереван						
ք.Երևան Yerevan City						
г.Ереван						
2009	15.4	8.9	6.5	13.8	8.0	5.8
2010	15.6	9.2	6.4	13.9	8.2	5.7
2011	15.7	9.2	6.5	14.0	8.2	5.8
2012	15.6	9.0	6.6	14.7	8.5	6.2
2013	15.4	9.2	6.2	14.4	8.6	5.8
Արագածոտն Aragatsotn						
Арагацотн						
2009	2.0	1.3	0.7	14.3	9.0	5.3
2010	2.1	1.2	0.9	15.2	8.7	6.5
2011	2.0	1.3	0.7	13.9	8.8	5.1
2012	1.9	1.3	0.6	14.3	9.5	4.8
2013	1.9	1.2	0.7	14.7	8.9	5.8

ԲՆԱԿՉՈՒԹՅՈՒՆ - POPULATION - НАСЕЛЕНИЕ

Շարունակություն
Continued
Продолжение

Տարիներ Years Годы	Ընդամենը - Total - Всего 1 000 մարդ - 1 000 persons - 1 000 человек			1 000 բնակչի հաշվով-per 1 000 populaton-на 1 000 населения★		
	ծնվածներ births родившихся	մահացածներ deaths умерших	բնական աճը natural growth естественный прирост	ծնվածներ births родившихся	մահացածներ deaths умерших	բնական աճը natural growth естественный прирост
Արարատ Aragat						
Արարատ						
2009	3.8	2.2	1.6	13.6	7.9	5.7
2010	4.0	2.3	1.7	14.1	8.1	6.0
2011	3.7	2.3	1.4	13.2	8.1	5.1
2012	3.8	2.2	1.6	14.4	8.4	6.0
2013	3.7	2.2	1.5	14.1	8.4	5.7
Արմավիր Arnavir						
Արմավիր						
2009	4.0	2.2	1.8	14.0	7.7	6.3
2010	4.1	2.3	1.8	14.2	8.0	6.2
2011	4.0	2.3	1.7	13.8	8.0	5.8
2012	3.7	2.3	1.4	14.0	8.7	5.3
2013	3.6	2.1	1.5	13.6	8.1	5.5
Գեղարքունիք Gegharkunik						
Գեղարքունիք						
2009	3.4	1.9	1.5	14.2	7.9	6.3
2010	3.4	1.9	1.5	14.3	8.0	6.3
2011	3.2	1.9	1.3	13.4	8.0	5.4
2012	3.2	1.9	1.3	13.5	8.2	5.3
2013	3.2	1.9	1.3	13.5	7.9	5.6
Լոռի Lori						
Լոռի						
2009	3.5	2.9	0.6	12.3	10.3	2.0
2010	3.7	2.9	0.8	13.1	10.4	2.7
2011	3.4	2.9	0.5	12.0	10.3	1.7
2012	3.3	2.8	0.5	14.2	12.0	2.2
2013	3.2	2.8	0.4	13.6	12.1	1.5
Կոտայք Kotayk						
Կոտայք						
2009	4.1	2.2	1.9	14.7	8.0	6.7
2010	3.9	2.2	1.7	14.0	7.8	6.2
2011	3.8	2.2	1.6	13.6	7.9	5.7
2012	3.6	2.3	1.3	14.3	8.8	5.5
2013	3.6	2.2	1.4	14.2	8.7	5.5

ԲՆԱԿՉՈՒԹՅՈՒՆ - POPULATION - НАСЕЛЕНИЕ

Շարունակություն
Continued
Продолжение

Տարիներ Years Годы	Ընդամենը - Total - Всего 1 000 մարդ - 1 000 persons - 1 000 человек			1 000 բնակչի հաշվով-per 1 000 population-на 1 000 населения★		
	ծնվածներ births родившихся	մահացածներ deaths умерших	բնական աճը natural growth естественный прирост	ծնվածներ births родившихся	մահացածներ deaths умерших	բնական աճը natural growth естественный прирост
Շիրակ Shirak						
Շիրակ Ширак						
2009	4.0	2.8	1.2	14.2	9.8	4.4
2010	3.9	2.8	1.1	13.7	10.0	3.7
2011	3.7	2.8	0.9	13.2	9.9	3.3
2012	3.6	2.7	0.9	14.2	10.7	3.5
2013	3.5	2.5	1.0	14.1	10.1	4.0
Սյունիք Syunik						
Սյունիք Сюник						
2009	1.7	1.3	0.4	11.5	8.7	2.8
2010	1.7	1.3	0.4	11.3	8.3	3.0
2011	1.6	1.3	0.3	10.4	8.4	2.0
2012	1.6	1.3	0.3	11.0	9.1	1.9
2013	1.5	1.3	0.2	10.5	9.0	1.5
Վայոց ձոր Vayots dzor						
Վայոց ձոր Вайоц дзор						
2009	0.7	0.5	0.2	12.5	8.9	3.6
2010	0.7	0.5	0.2	12.4	8.8	3.6
2011	0.7	0.5	0.2	11.6	8.3	3.3
2012	0.6	0.5	0.1	12.0	9.5	2.5
2013	0.7	0.5	0.2	12.6	9.0	3.6
Տավուշ Tavush						
Տավուշ Тавуш						
2009	1.8	1.4	0.4	13.4	10.6	3.1
2010	1.7	1.3	0.4	12.6	10.0	2.6
2011	1.5	1.3	0.2	11.3	10.0	1.3
2012	1.6	1.3	0.3	12.0	10.3	1.7
2013	1.5	1.3	0.2	11.7	10.3	1.4

★ Պարզաբանումը ներկայացված է էջ 7-ում:

Explanation is provided in page 7.

Пояснение приведено на странице 7.

¹ 2005թ. ՀՀ-ում գործում են Առողջապահության համաշխարհային կազմակերպության «Կենդանածնության, մեռելածնության և պերինատալ շրջանի» վերաբերյալ սահմանումները, հիվանդությունների միջազգային դասակարգման 10-րդ վերանայմանը համապատասխան (ՀՀ կառավարության 16.06.2005թ. թիվ 949-Ն որոշում):

The definitions of World Health Organization “On livebirth, still birth and Perenatal Period” are in use in RA according to 10th Revision of the International Classification of Diseases of WHO since 2005 (RA Government decision N 949 N, 16.06.2005).

С 2005г. в РА применяются определения Всемирной Организации Здравоохранения “О живорождении, мертворождении и перинатальном периоде” в соответствии с международной классификации болезней ВОЗ-а, 10-ого пересмотра (постановление Правительства РА от 16.06.2005г. N 949-Н).

ԲՆԱԿՉՈՒԹՅՈՒՆ - POPULATION - НАСЕЛЕНИЕ

15. ԿՅԱՆՔԻ ՍՊԱՍՎՈՂ ՏԵՎՈՂՈՒԹՅՈՒՆԸ ԾՆՆԳՅԱՆ ՊԱՀԻՑ
LIFE EXPECTANCY AT BIRTH
ОЖИДАЕМАЯ ПРОДОЛЖИТЕЛЬНОСТЬ ЖИЗНИ ПРИ РОЖДЕНИИ

(տարիների թիվը)

(years)
(число лет)

Տարիներ Years Годы	Ամբողջ բնակչությունը Total population Все население			Քաղաքային Urban Городское			Գյուղական Rural Сельское		
	տղամարդիկ և կանայք males and females	տղամար- դիկ males	կանայք females	տղամար- դիկ և կանայք males and females	տղամար- դիկ males	կանայք females	տղամարդիկ և կանայք males and females	տղամար- դիկ males	կանայք females
	мужчины и женщины	мужчины	женщины	мужчины и женщины	мужчины	женщины	мужчины и женщины	мужчины	женщины
2009	73.9	70.6	77.0	73.9	70.4	77.0	73.8	70.7	76.9
2010	74.1	70.6	77.2	74.1	70.5	77.4	74.0	70.8	77.0
2011	74.2	70.7	77.5	74.2	70.6	77.5	74.1	70.8	77.3
2012★	74.3	70.9	77.5	74.3	70.8	77.6	74.2	71.0	77.4
2013★	74.8	71.5	77.9	74.8	71.5	77.8	74.6	71.4	77.9

ԾՆԵԼԻՈՒԹՅՈՒՆ

BIRTH RATE

РОЖДАЕМОСТЬ

16. ԾՆԵԼԻՈՒԹՅԱՆ ՏԱՐԻՔԱՅԻՆ ԳՈՐԾԱԿԻՑՆԵՐԸ
AGE-SPECIFIC FERTILITY RATES
ВОЗРАСТНЫЕ КОЭФФИЦИЕНТЫ РОЖДАЕМОСТИ

Տարիներ Years Годы	Կենդանի ծնվածները, համապատասխան տարիքի 1 000 կնոջ հաշվով, տարեկան Live-births per 1 000 females at the age of, years Родившиеся живыми на 1 000 женщин в возрасте, лет							
	20-ից ցածր under 20 моложе 20	20-24	25-29	30-34	35-39	40-44	45-49	15-49
2009	27.6	125.8	95.4	43.1	15.3	2.6	0.2	48.4
2010	28.3	123.3	96.7	45.2	14.8	2.6	0.2	49.3
2011	26.4	117.0	92.5	45.0	16.0	2.8	0.2	48.2
2012★	26.0	120.3	98.3	50.6	18.0	3.2	0.2	51.9
2013★	22.7	118.3	97.1	52.5	20.2	3.4	0.3	51.8

★ Պարզաբանումը ներկայացված է էջ 7-ում:

Explanation is provided in page 7.

Пояснение приведено на странице 7.

ԲՆԱԿՉՈՒԹՅՈՒՆ - POPULATION - НАСЕЛЕНИЕ

17. ԵՐՐՈՐԳ ԵՎ ՀԱՁՈՐԴՈՂ ՀԵՐԹԱԿԱՆ ԿԵՆԴԱՆԻ ԾՆՎԱԾ ԵՐԵԽԱՆԵՐԻ ԹՎԱՔԱՆԱԿԸ
NUMBER OF CHILDREN OF THIRD OR MORE ORDER OF BIRTH
ЧИСЛО ЖИВЫХ ДЕТЕЙ ТРЕТЬЕЙ И БОЛЕЕ ОЧЕРЕДНОСТИ РОЖДЕНИЙ

Տարիներ Years Годы	Ընդամենը, 1 000 Total, 1 000 Всего, 1 000	այդ թվում՝ 3 և ավելի երեխաներ ծնած մայրերի մոտ of which to women given birth to 3 or more child в том числе у матерей, родивших 3 и более ребенка	
		հազար thousands тысяч	ծնվածների ընդհանուր թվաքանակից, % in total number of births, in % в общей численности родившихся, %
2009	44.4	6.5	14.6
2010	44.8	7.0	15.6
2011	43.3	6.6	15.3
2012	42.5	6.5	15.4
2013	41.8	6.7	16.0

18. ԾՆԵԼԻՈՒԹՅԱՆ ԸՆԴՀԱՆՈՒՐ ԳՈՐԾԱԿԻՑՆԵՐԸ ՔԱՂԱՔՆԵՐՈՒՄ ԵՎ ԳՅՈՒՂԵՐՈՒՄ
CRUDE BIRTH RATES IN CITIES (TOWNS) AND VILLAGES
ОБЩИЕ КОЭФИЦИЕНТЫ РОЖДАЕМОСТИ В ГОРОДАХ И СЕЛАХ

Տարիներ Years Годы	Ընդամենը Total Всего	(live births per 1 000 population) (число родившихся на 1 000 человек населения)	
		Քաղաքներում In cities (towns) В городах	Գյուղերում In villages В селах
2009	13.7	13.6	13.9
2010	13.8	13.6	14.1
2011	13.3	13.2	13.4
2012★	14.0	14.2	13.8
2013★	13.8	14.0	13.6

★ Պարզաբանումը ներկայացված է էջ 7-ում:
 Explanation is provided in page 7.
 Пояснение приведено на странице 7.

19. ՄՈՐ ՄԻՋԻՆ ՏԱՐԻՔԸ ԵՐԵԽԱՅԻ ԾՆՆԴՅԱՆ ՊԱՀԻՆ
AVERAGE AGE AF MOTHER AT CHILD'S BIRTH
СРЕДНИЙ ВОЗРАСТ МАТЕРИ ПРИ РОЖДЕНИИ РЕБЕНКА

Տարիներ Years Годы	Ընդամենը Total Всего	նրանցից՝ առաջին երեխան of which, first child из них, первый ребенок
2009	24.7	23.0
2010	25.1	23.3
2011	25.3	23.5
2012	25.5	23.8
2013	25.8	24.1

ԲՆԱԿՉՈՒԹՅՈՒՆ - POPULATION - НАСЕЛЕНИЕ

20. ՄՈՐ ԳՐԱՎՈՐ ՀԱՅՏԱՐԱՐՈՒԹՅԱՄԲ ԳՐԱՆՑՎԱԾ ԾՆՎԱԾՆԵՐԻ ԹՎԱՔԱՆԱԿԸ
LIVE BIRTHS REGISTERED BY THE WRITTEN ANNOUNCEMENT OF MOTHER
ЧИСЛО РОДИВШИХСЯ, ЗАРЕГИСТРИРОВАННЫХ ПО ПИСЬМЕННОМУ ОБЪЯВЛЕНИЮ МАТЕРИ

Տարիներ Years Годы	Մոր գրավոր հայտարարությամբ գրանցված ծնվածների թվաքանակը, 1 000 մարդ Live births registered by the written announcement of mother, 1 000 person Число родившихся зарегистрированных по письменному объявлению матери, 1 000 человек	Ծնվածների ընդհանուր թվաքանակից, % In % of total live births От общего числа родившихся, %
Ամբողջ բնակչություն		
2009	4.1	9.2
2010	4.2	9.4
2011	3.7	8.6
2012	3.6	8.5
2013	3.5	8.4
Քաղաքային բնակչություն		
2009	2.5	8.7
2010	2.5	8.8
2011	2.2	7.9
2012	2.2	8.1
2013	2.2	8.1
Գյուղական բնակչություն		
2009	1.6	10.1
2010	1.7	10.4
2011	1.5	9.7
2012	1.4	9.4
2013	1.3	9.0

ԲՆԱԿՉՈՒԹՅՈՒՆ - POPULATION - НАСЕЛЕНИЕ

ՄԱՀԱՅՈՒԹՅՈՒՆ
MORTALITY
СМЕРТНОСТЬ

21. ՄԱՀԱՅՈՒԹՅԱՆ ՏԱՐԻՔԱՅԻՆ ԳՈՐԾԱԿԻՅՆԵՐԸ
AGE-SPECIFIC DEATH RATES
ВОЗРАСТНЫЕ КОЭФФИЦИЕНТЫ СМЕРТНОСТИ

(մահացածների թվաքանակը համապատասխան տարիքային խմբի 1 000 մարդու հաշվով)

(number of deaths per 1 000 population of corresponding age group)
(число умерших на 1 000 человек соответствующей возрастной группы)

	2009	2010	2011	2012★	2013★	
Ընդամենը մահացած տղամարդիկ	9.1	9.2	9.2	9.8	9.6	Total deaths of males
այդ թվում՝ ըստ տարիքի, տարեկան.						Всего умерших мужчин
						of which at the age of, years:
						из них в возрасте, лет:
0-4 ¹	12.6	15.2	14.6	13.3	12.1	0-4 ¹
5-9	0.2	0.2	0.3	0.2	0.2	5-9
10-14	0.3	0.3	0.3	0.3	0.3	10-14
15-19	0.7	0.7	0.6	0.6	0.6	15-19
20-24	0.7	0.8	0.8	1.0	0.8	20-24
25-29	1.1	0.9	1.0	1.1	0.8	25-29
30-34	1.5	1.4	1.1	1.4	1.4	30-34
35-39	2.2	2.0	2.2	2.2	1.9	35-39
40-44	3.8	3.8	3.5	3.6	2.9	40-44
45-49	5.4	5.6	5.7	5.9	5.4	45-49
50-54	9.2	8.6	8.4	8.8	9.0	50-54
55-59	14.7	13.5	13.3	14.9	14.2	55-59
60-64	23.8	22.3	22.2	22.2	22.2	60-64
65-69	33.0	34.6	32.5	32.4	31.5	65-69
70 և բարձր	82.9	85.6	85.5	80.7	80.0	70 and older
						70 и старше
Ընդամենը մահացած կանայք	8.0	8.0	7.9	8.5	8.5	Total deaths of females
այդ թվում՝ ըստ տարիքի, տարեկան.						Всего умерших женщин
						of which at the age of, years:
						из них в возрасте, лет:
0-4 ¹	11.0	11.3	12.7	10.7	9.7	0-4 ¹
5-9	0.2	0.2	0.2	0.2	0.2	5-9
10-14	0.2	0.1	0.2	0.2	0.2	10-14
15-19	0.3	0.3	0.3	0.2	0.1	15-19
20-24	0.3	0.3	0.3	0.2	0.3	20-24
25-29	0.4	0.3	0.2	0.3	0.3	25-29
30-34	0.5	0.5	0.5	0.5	0.4	30-34
35-39	0.9	0.8	0.8	0.7	0.6	35-39
40-44	1.3	1.3	1.3	1.8	1.3	40-44
45-49	2.1	2.2	2.0	2.2	2.1	45-49
50-54	3.7	3.6	3.4	3.4	3.4	50-54
55-59	6.1	5.8	5.6	5.9	5.6	55-59
60-64	10.9	9.7	10.0	9.3	9.6	60-64
65-69	16.7	15.8	14.6	17.0	16.0	65-69
70 և բարձր	66.6	65.7	64.8	66.5	68.5	70 and older
						70 и старше

★ Պարզաբանումը ներկայացված է էջ 7-ում:
Explanation is provided in page 7.

Пояснение приведено на странице 7.

¹ 1 000 կենդանի ծնվածի հաշվով:

Per 1 000 live births.

На 1 000 родившихся живыми.

ԲՆԱԿՉՈՒԹՅՈՒՆ - POPULATION - НАСЕЛЕНИЕ

22. ՄԱՀԱՅՈՒԹՅՈՒՆՆ ԸՍՏ ՄԱՀՎԱՆ ՀԻՄՆԱԿԱՆ ՊԱՏՃԱՌՆԵՐԻ ԴԱՍԱԿԱՐԳՄԱՆ
DEATHS BY MAIN CLASSIFICATION OF CAUSES
СМЕРТНОСТЬ ПО ОСНОВНЫМ КЛАССАМ ПРИЧИН СМЕРТИ

(1 000 մարդ)

(1 000 persons)
(1 000 человек)

	2009	2010	2011	2012	2013	
Բոլոր պատճառներից մահացածները	27.6	27.9	28.0 ^ժ	27.6	27.2	Deaths by all causes Умершие от всех причин
նրանցից՝						including:
վարակալին և մակաբուծալին հիվանդություններից	0.3	0.3	0.3	0.3	0.2	из них от: infectious and parasitic diseases инфекционных и паразитарных болезней
չարորակ նորագոյացություններից	5.4	5.5	5.6	5.6	5.6	malignant neoplasms злокачественных новообразований
էնդոկրին համակարգի, սննդակարգի շեղումների, նյութափոխանակության խանգարումների և իմունիտետի բացակայության հիվանդություններից	1.4	1.4	1.4	1.3	1.3	endocrine system diseases, digestive disturbance, disturbance of metabolism and immunity болезней эндокринной системы, расстройства питания, нарушения обмена веществ и иммунитета
նրանցից՝ շաքարախտից	1.4	1.4	1.4	1.3	1.3	of them sugar diabetes из них: от сахарного диабета
արյան շրջանառության համակարգի հիվանդություններից	13.5	13.7	13.3	13.3	13.0	diseases of the circulatory system болезней системы кровообращения
շնչառական օրգանների հիվանդություններից	1.8	1.6	1.7	1.6	1.6	diseases of the respiratory system болезней органов дыхания
մարսողական օրգանների հիվանդություններից	1.6	1.6	1.8	1.6	1.6	diseases of the digestive system болезней органов пищеварения
դժբախտ պատահարներից, վնասվածքներից և թունավորումներից	1.2	1.3	1.4	1.4	1.3	accidents, poisonings, injuries несчастных случаев, травм и отравлений
այլ պատճառներից	2.4	2.5	2.4	2.5	2.6	other causes других причин

ԲՆԱԿՉՈՒԹՅՈՒՆ - POPULATION - НАСЕЛЕНИЕ

Շարունակություն
Continued
Продолжение

	2009	2010	2011	2012 [★]	2013 [★]	
Մահացածները 100 000 բնակչի հաշվով						Deaths per 100 000 population
Բոլոր պատճառներից մահացածները	849.7	857.5	855.5	912.6	899.9	Умершие на 100 000 населения Deaths by all causes
նրանցից՝						Умершие от всех причин including:
						из них от:
վարակալիև և մակաբուծալիև հիվանդություններից	8.6	9.3	7.7	9.5	8.2	infectious and parasitic diseases инфекционных и паразитарных болезней
չարորակ նորագոյացություններից	166.4	168.9	169.9	185.4	184.9	malignant neoplasms злокачественных новообразований
էնդոկրին համակարգի, սննդակարգի շեղումների, նյութափոխանակության խանգարումների և իմունիտետի բացակայության հիվանդություններից	44.3	44.3	42.9	43.9	44.3	endocrine system diseases, digestive disturbance, disturbance of metabolism and immunity болезней эндокринной системы, расстройства питания, нарушения обмена веществ и иммунитета
դրանցից՝ շաքարախտից	42.4	42.8	41.4	42.8	43.2	of them sugar diabetes из них: от сахарного диабета
արյան շրջանառության համակարգի հիվանդություններից	417.0	419.4	407.4	440.8	428.9	diseases of the circulatory system болезней системы кровообращения
շնչառական օրգանների հիվանդություններից	55.0	50.8	52.1	53.3	54.4	diseases of the respiratory system болезней органов дыхания
մարսողական օրգանների հիվանդություններից	50.0	49.8	54.0	52.9	53.9	diseases of the digestive system болезней органов пищеварения
դժբախտ պատահարներից, վնասվածքներից և թունավորումներից	37.7	38.4	41.7	44.9	42.4	accidents, poisonings, injuries несчастных случаев, травм и отравлений
այլ պատճառներից	70.7	76.6	79.8	81.9	82.9	other causes других причин

★ Պարզաբանումը ներկայացված է էջ 7-ում:
Explanation is provided in page 7.
Пояснение приведено на странице 7.

ԲՆԱԿՉՈՒԹՅՈՒՆ - POPULATION - НАСЕЛЕНИЕ

23. ՄԱՆԿԱԿԱՆ ՄԱՀԱՅՈՒԹՅՈՒՆՆ ԸՍՏ ՄԱՀՎԱՆ ՀԻՄՆԱԿԱՆ ՊԱՏՃԱՌՆԵՐԻ ԴԱՍԱԿԱՐԳՄԱՆ
 INFANT MORTALITY BY MAIN CLASSIFICATION OF CAUSES
 МЛАДЕНЧЕСКАЯ СМЕРТНОСТЬ ПО ОСНОВНЫМ КЛАССАМ ПРИЧИН СМЕРТИ

(մինչև 1 տարեկան մահացածները)

(deaths under 1 year)
(умершие в возрасте до 1 года)

	Ընդամենը Total Всего					10 000 կենդանածինների հաշվով Per 10 000 live births На 10 000 родившихся живыми					
	2009	2010	2011	2012	2013	2009	2010	2011	2012	2013	
Բոլոր պատճառներից մահացածները	454	512	507	458	407	102.2	114.2	117.0	107.8	97.4	Deaths by all causes Умерших от всех причин
նրանցից՝											of which from: из них от:
վարակալիկ և մակարածային հիվանդություններից	37	47	47	32	25	8.3	10.5	10.8	7.5	6.0	infectious and parasitic diseases инфекционных и паразитарных болезней
շնչառական օրգանների հիվանդություններից	61	80	75	78	52	13.7	17.8	17.3	18.4	12.4	diseases of the respiratory system болезней органов дыхания
մարսողական օրգանների հիվանդություններից	8	-	-	3	-	1.8	-	-	0.7	-	diseases of the digestive system болезней органов пищеварения
բնածին անկանոնություններից և ձևախախտումային խանգարումներից	111	132	116	99	113	25.0	29.5	26.8	23.3	27.0	congenital anomalies врожденных аномалий
շուրջնական շրջանում առաջացած վիճակից	197	199	223	200	167	44.4	44.4	51.5	47.1	40.0	conditions originating in the perinatal period состояний, возникающих в перинатальном периоде
դժբախտ պատահարներից, վնասվածքներից և թունավորումներից	13	9	12	6	9	2.9	2.0	2.8	1.4	2.2	accidents, poisonings, injuries несчастных случаев, травм и отравлений
այլ պատճառներից	27	45	34	40	41	6.1	10.0	7.8	9.4	9.8	other causes других причин

ԲՆԱԿՉՈՒԹՅՈՒՆ - POPULATION - НАСЕЛЕНИЕ

24. ԲՆԱԿՉՈՒԹՅԱՆ ՍԱՀԱՑՈՒԹՅՈՒՆԸ ՍՊԱՆՈՒԹՅՈՒՆՆԵՐԻՑ
POPULATION MORTALITY FROM HOMICIDES
СМЕРТНОСТЬ НАСЕЛЕНИЯ ОТ УБИЙСТВ

Տարիներ Years Годы	Սպանություններ Homicides Убийств		100 000 բնակչի հաշվով per 100 000 population на 100 000 населения	
	քանակը number число			
Ընդամենը				Total Всего
2009	55		1.7	2009
2010	43		1.3	2010
2011	39		1.2	2011
2012	54		1.8★	2012
2013	34		1.1★	2013
Տղամարդիկ				Males Мужчины
2009	42		2.7	2009
2010	33		2.1	2010
2011	35		2.2	2011
2012	40		2.8★	2012
2013	25		1.7★	2013
Կանայք				Females Женщины
2009	13		0.8	2009
2010	10		0.6	2010
2011	4		0.2	2011
2012	14		0.9★	2012
2013	9		0.6★	2013

ԱՍՈՒՄՆՈՒԹՅՈՒՆ ԵՎ ԱՍՈՒՄՆԱԼՈՒԾՈՒԹՅՈՒՆ
MARRIAGES AND DIVORCES
БРАКИ И РАЗВОДЫ

25. ԱՍՈՒՄՆՈՒԹՅՈՒՆՆԵՐԻ ԵՎ ԱՍՈՒՄՆԱԼՈՒԾՈՒԹՅՈՒՆՆԵՐԻ ԶԱՆԱԿԸ, ԱՍՈՒՄՆՈՒԹՅԱՆ
ԵՎ ԱՍՈՒՄՆԱԼՈՒԾՈՒԹՅԱՆ ԸՆԴՀԱՆՈՒՐ ԳՈՐԾԱԿԻՑՆԵՐԸ
NUMBER OF MARRIAGES AND DIVORCES, TOTAL RATES OF MARRIAGES AND DIVORCES
ЧИСЛО БРАКОВ И РАЗВОДОВ И ОБЩИЕ КОЭФФИЦИЕНТЫ БРАЧНОСТИ И РАЗВОДИМОСТИ

Տարիներ Years Годы	Ամուսնությունների քանակը Number of marriages Число браков	Ամուսնալուծությունների քանակը Number of divorces Число разводов	1 000 բնակչի հաշվով Per 1 000 population На 1 000 человек населения	
			ամուսնություն marriages браков	ամուսնալուծություն divorces разводов
2009	18 773	2 829	5.8	0.9
2010	17 984	2 997	5.5	0.9
2011	19 706	3 188	6.5 ¹	1.1 ¹
2012	19 063	3 250	6.3★	1.1★
2013	18 363	3 756	6.1★	1.2★

★ Պարզաբանումը ներկայացված է էջ 7-ում:
Explanation is provided in page 7.
Пояснение приведено на странице 7.

¹ Ըստ ՀՀ 2011թ. մարդահամարի արդյունքների, 2011թ. մշտական բնակչության թվաքանակի հանրապետության ցուցանիշի վերահաշվարկային գնահատականը նախնական է, ինչով պայմանավորված այն օգտագործվել է միայն մի քանի աղյուսակներում:

According to the results of RA Population Census 2011, the estimation of recalculated republican indicator of de jure population is preliminary, that is why it is used in several tables.

По данным Переписи населения РА 2011, пересчитанный показатель численности постоянного населения по республике за 2011г. является предварительным, в связи с чем она была применена только в некоторых таблицах.

ԲՆԱԿՉՈՒԹՅՈՒՆ - POPULATION - НАСЕЛЕНИЕ

26. ԱՄՈՒՄՆԱԼՈՒԾՈՒԹՅՈՒՆՆԵՐՆ ԸՍՏ ԱՄՈՒՄՆՈՒԹՅԱՆ ՏԵՎՈՂՈՒԹՅԱՆ
DIVORCES BY DURATION OF MARRIAGE
РАЗВОДЫ ПО ПРОДОЛЖИТЕЛЬНОСТИ БРАКА

Տարիներ Years Годы	Ընդամենը գրանցված ամուսնալուծությունները Total number of registered divorces Всего зарегистрировано разводов	այդ թվում՝ ամուսնության տևողությամբ, տարի of which duration of marriage, years в том числе с продолжительностью брака, лет					
		մինչև 1 up to 1 до 1	1-4	5-9	10-14	15-19	20 և ավելի 20 and more 20 и больше
2009	2 829	92	552	445	426	514	800
2010	2 997	98	635	503	389	455	917
2011	3 188	117	658	574	465	442	932
2012	3 250	122	752	578	395	429	974
2013	3 756	159	845	735	432	411	1 174

Ամուսնալուծությունների ընդհանուր քանակից, %
In % of total number of divorces
К общему числу разводов, %

2009	100	3.2	19.5	15.7	15.1	18.2	28.3
2010	100	3.3	21.2	16.8	12.9	15.2	30.6
2011	100	3.7	20.6	18.0	14.6	13.9	29.2
2012	100	3.8	23.1	17.8	12.1	13.2	30.0
2013	100	4.2	22.5	19.6	11.5	10.9	31.3

27. ԱՌԱՋԻՆ ԱՆԳԱՄ ԱՄՈՒՄՆԱՅՈՂՆԵՐԻ ՄԻՋԻՆ ՏԱՐԻՔԸ
AVERAGE AGE AT FIRST MARRIAGE
СРЕДНИЙ ВОЗРАСТ ВСТУПИВШИХ В ПЕРВЫЙ БРАК

Տարիներ Years Годы	Քաղաք - City (town) - Город		Գյուղ - Village - Село	
	Տղամարդիկ Males Мужчины	Վանայք Females Женщины	Տղամարդիկ Males Мужчины	Վանայք Females Женщины
2009	28.4	25.0	27.5	23.2
2010	28.8	25.2	27.6	23.5
2011	29.0	25.6	28.0	23.9
2012	29.2	26.2	28.1	24.2
2013	29.5	26.4	28.4	24.6

ԲՆԱԿՉՈՒԹՅՈՒՆ - POPULATION - НАСЕЛЕНИЕ

28. ՀԱՅԱՍՏԱՆԻ ՀԱՆՐԱՊԵՏՈՒԹՅԱՆ ՍԱՀՄԱՆԱՀԱՏՈՒՄՆԵՐՆ ԸՍՏ ԶԱՂԱԶԱՑԻՈՒԹՅԱՆ ԵՐԿՐԻ՝
RA BOARDER CROSSINGS BY COUNTRY OF CITIZENSHIP¹
ПЕРЕСЕЧЕНИЕ ГРАНИЦ РА ПО СТРАНЕ ГРАЖДАНСТВА¹

ԸՆԴԱՄԵՆԸ	2011		2012		2013		TOTAL ВСЕГО
	Մուտք In Въезд	Ելք Out Выезд	Մուտք In Въезд	Ելք Out Выезд	Մուտք In Въезд	Ելք Out Выезд	
այդ թվում՝	1 945 118	1 988 938	2 191 957	2 234 741	2 476 385	2 507 595	of which: в том числе:
Հայաստան	1 038 404	1 087 530	1 221 630	1 271 276	1 452 101	1 494 112	Armenia Армения
Վրաստան	303 929	301 609	321 046	3 18 750	333 575	330 917	Georgia Грузия
Ռուսաստան	297 155	294 450	350 614	350 375	398 181	393 391	Russia Россия
Իրանի Իսլամական Հանրապետություն	139 560	138 894	111 028	111 453	94 948	94 500	Islamic Republic of Iran Исламская Республика Иран
Միացյալ Նահանգներ	22 315	22 668	23 420	23 782	22 912	22 849	United States Соединенные Штаты
Ուկրաինա	17 365	17 341	19 521	19 672	23 755	23 343	Ukraine Украина
Ֆրանսիա	16 276	16 414	16 209	16 260	17 950	18 028	France Франция
Թուրքիա	12 209	12 202	10 459	10 438	10 032	10 097	Turkey Турция
Գերմանիա	10 955	10 997	12 627	12 569	14 309	14 450	Germany Германия
Իտալիա	8 791	8 811	9 684	9 726	9 089	9 078	Italy Италия
Միացյալ Թագավորություն	5 797	5 850	8 064	8 169	5 485	5 490	United Kingdom Соединенное Королевство
Նիդերլանդներ	5 222	5 180	5 283	5 329	5 560	5 534	Netherlands Нидерланды
Սիրիա	4 449	4 269	9 428	4 701	5 090	3 220	Syria Сирия
Լեհաստան	3 637	3 678	4 766	4 797	7 295	7 269	Poland Польша
Ղազախստան	3 309	3 304	4 012	3 969	4 486	4 464	Kazakhstan Казахстан
Լիբանան	3 145	3 107	4 109	3 688	3 911	3 640	Lebanon Ливан
Կանադա	2 982	3 003	3 127	3 130	3 138	3 142	Canada Канада
Բելգիա	2 975	3 002	2 974	2 994	3 729	3 783	Belgium Бельгия
Հունաստան	2 843	2 790	3 092	3 001	3 186	3 142	Greece Греция
Իսրայել	2 711	2 765	4 070	4 109	4 346	4 334	Israel Израиль
Բելառուս	2 392	2 341	3 142	3 132	3 847	3 871	Belarus Беларусь
Բուլղարիա	2 208	2 239	2 506	2 486	2 646	2 672	Bulgaria Болгария

ԲՆԱԿՉՈՒԹՅՈՒՆ - POPULATION - НАСЕЛЕНИЕ

Շարունակություն
Continued
Продолжение

	2011		2012		2013		
	Մուտք In Въезд	Ելք Out Выезд	Մուտք In Въезд	Ելք Out Выезд	Մուտք In Въезд	Ելք Out Выезд	
Շվեյցարիա	2 184	2 220	1 964	1 965	2 154	2 146	Switzerland Швейцария
Իսպանիա	2 106	2 081	2 680	2 681	3 673	3 700	Spain Испания
Ավստրիա	2 067	2 079	2 336	2 332	3 083	3 106	Austria Австрия
Շվեդիա	1 909	1 940	2 028	2 033	2 181	2 212	Sweden Швеция
Չեխիայի Հանրապետություն	1 827	1 829	3 015	3 017	2 850	2 856	Czech Republic Чехская Республика
Ճապոնիա	1 608	1 593	1 928	1 952	2 273	2 266	Japan Япония
Հնդկաստան	1 743	1 512	1 881	1 676	2 467	2 309	India Индия
Չինաստան	1 101	1 397	1 338	1 328	1 289	1 283	China Китай
Ավստրալիա	1 310	1 368	1 418	1 404	1 533	1 520	Australia Австралия
Ուզբեկստան	1 283	1 216	1 297	1 263	1 310	1 267	Uzbekistan Узбекистан
Մոլդովա	1 144	1 155	1 162	1 159	1 492	1 443	Moldova Молдова
Լատվիա	1 027	1 020	985	988	1 220	1 193	Latvia Латвия
Դանիա	1 083	1 020	1 417	1 376	1 568	1 510	Denmark Дания
Արգենտինա	1 023	1 007	908	920	804	811	Argentina Аргентина
Ֆինլանդիա	978	1 003	1 108	1 090	836	846	Finland Финляндия
Լիտվա	980	980	1 506	1 523	1 185	1 190	Lithuania Литва
Թուրքմենստան	1 009	962	1 445	1 443	1 452	1 457	Turkmenistan Туркменистан
Իրաք	926	909	1 062	975	1 505	1 474	Iraq Ирак
Նորվեգիա	804	792	712	709	847	845	Norway Норвегия
Ռումինիա	782	757	815	796	924	937	Romania Румыния
Էստոնիա	636	654	585	593	1 153	1 150	Estonia Эстония
Սլովակիա	624	632	626	647	669	662	Slovakia Словакия
Այլ երկրներ	7 055	8 368	8 930	9 065	10 346	10 086	Other countries Другие страны

¹ Ըստ Սահմանային էլեկտրոնային կառավարման տեղեկատվական համակարգի:
According to Electronic Border Management System.
По данным Информационной системы пограничного электронного управления .

ԲՆԱԿՉՈՒԹՅՈՒՆ - POPULATION - НАСЕЛЕНИЕ

ԲՆԱԿՉՈՒԹՅՈՒՆՆ ԸՍՏ ՍԵՆՈՒ ԵՎ ՏԱՐԻՔԻ, 2014թ. հունվարի 1-ի դրությամբ
 POPULATION BY SEX AND AGE, as of January 1, 2014
 НАСЕЛЕНИЕ ПО ПОЛУ И ВОЗРАСТУ, на 1 января 2014 года

տոկոսներով ընդամենի նկատմամբ - in percents of total - в процентах к итогу

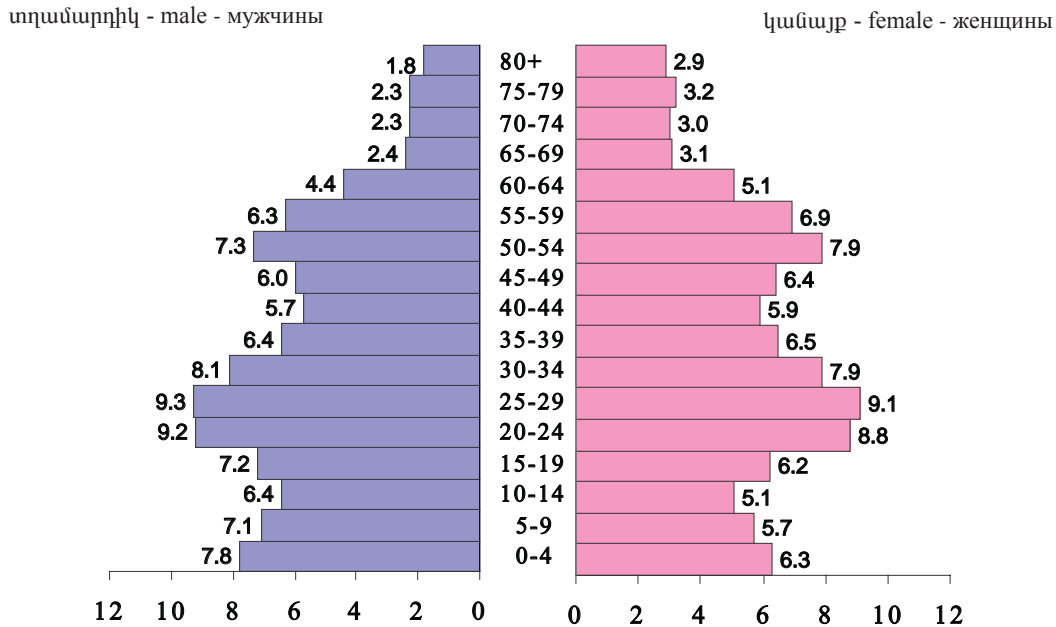

ԲՆԱԿՉՈՒԹՅԱՆ ԲՆԱԿԱՆ ՇԱՐԺԸ ԲՆՈՒԹԱԳՐՈՂ ՅՈՒՑԱՆԻՇՆԵՐԸ
 FIGURES CHARACTERISING NATURAL MOVEMENT OF THE POPULATION
 ПОКАЗАТЕЛИ, ХАРАКТЕРИЗУЮЩИЕ ЕСТЕСТВЕННОЕ ДВИЖЕНИЕ НАСЕЛЕНИЯ

հազար - thousand - тысяч

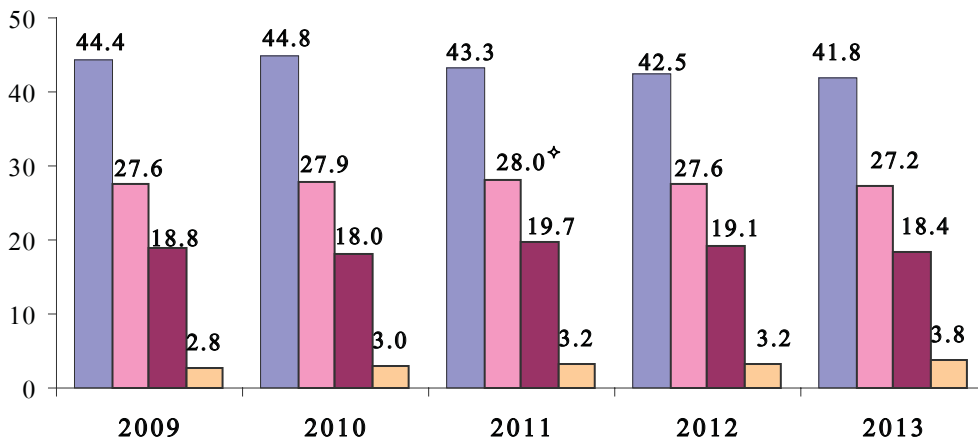

- ծնվածներ - births - родившиеся
- մահացածներ - deaths - умершие
- ամուսնություններ - marriages - браки
- ամուսնալուծություններ - divorces - разводы

ԲՆԱԿՉՈՒԹՅՈՒՆ - POPULATION - НАСЕЛЕНИЕ

**ԱՐՏԱՔԻՆ ՈՒՂԵՎՈՐԱՇՐՋԱՆԱՌՈՒԹՅԱՆ ՀԱՄԱԽԱՌՆ ԾԱՎԱԼՆԵՐԸ
GROSS VOLUMES OF EXTERNAL PASSENGER TURNOVER
ВАЛОВЫЕ ОБЪЕМЫ ВНЕШНЕГО ПАССАЖИРООБОРОТА**

1 000 մարդ - 1 000 persons - 1 000 человек

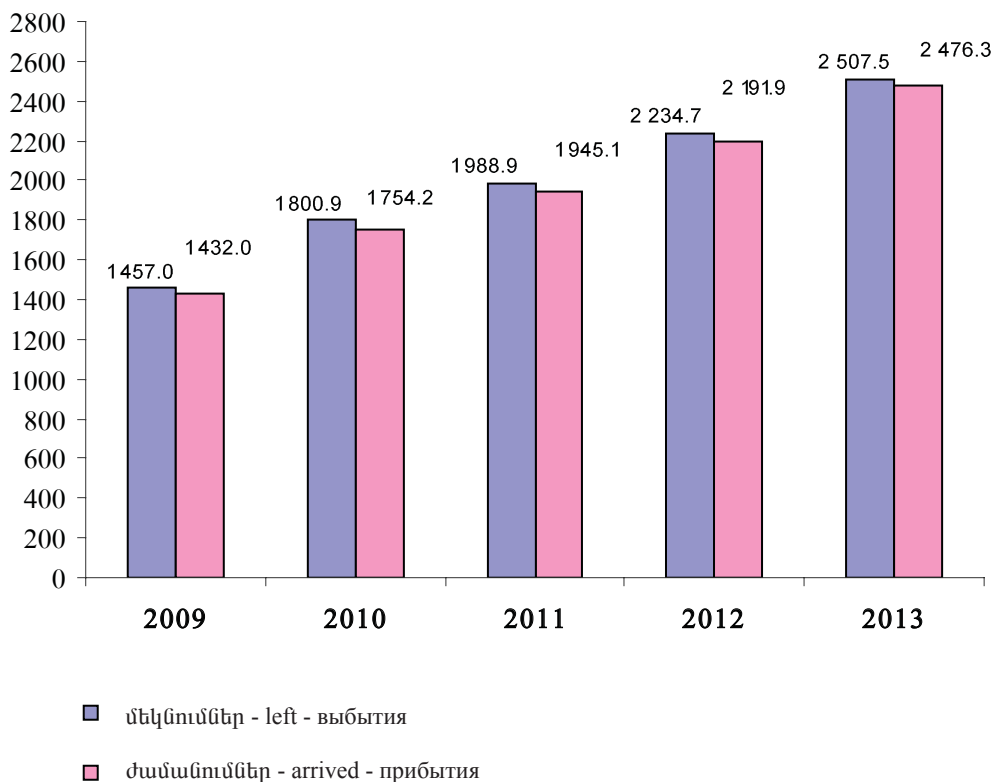

Աղբյուրը՝ Ըստ ՀՀ տարածքային կառավարման նախարարության Միգրացիոն գործակալության տրամադրած ՀՀ սահմանային անցման կետերով իրականացվող հաշվառման տվյալների, 2010թ.-ից՝ ըստ ՀՀ սահմանային էլեկտրոնային կառավարման տեղեկատվական համակարգով ստացված տվյալների:

Source: Registration data conducted at RA Border Crossing Controls provided by the Migration Agency of the Ministry of RA Territorial Administration and since 2010 according to the data obtained from the Electronic Boarder Management Information System.
 Источник: Согласно информации, предоставленной Миграционным агенством Министерства территориального управления РА о внешних пассажироперевозках осуществленных по контрольно-пропускным пунктам РА, а с 2010г. по данным полученным из Информационной системы пограничного электронного управления РА.