

Զ Բ Ա Ղ Վ Ա Ծ Ո Ւ Թ Յ Ո Ւ Ն
EMPLOYMENT
ЗАНЯТОСТЬ

Մույն հատվածում ներկայացված տեղեկատվության աղբյուրը Տնային տնտեսությունների կենսապայմանների ամբողջացված հետազոտությունն է (2011-2013թթ.) և Աշխատուժի հետազոտությունը (2014-2015թթ.): Հետազոտական գործիքների (այդ թվում՝ նաև ընտրանքի մեթոդաբանության) փոփոխություններով պայմանավորված, 2014 և 2015 թթ. տվյալները վիճակագրորեն թույլատրելի սահմաններում կարող են որոշակիորեն տարբերվել նախորդ տարիների տվյալներից, ինչը հարկ կլինի նկատի ունենալ ժամանակագրական շարքերի համադրման ժամանակ:

Աշխատանքի շուկայի ուսումնասիրման տեսանկյունից աշխատունակ տարիք է համարվում 15-75 տարեկան բնակչությունը: Հետազոտված յուրաքանչյուր ոք ըստ տնտեսական ակտիվության կարգավիճակի դասակարգվել է միմյանց բացառող երեք խմբերի՝ զբաղված, գործազուրկ, տնտեսապես ոչ ակտիվ:

Զբաղված են համարվում անձինք, ովքեր հետազոտվող շաբաթում.

- կատարել են վարձու կամ ոչ վարձու աշխատանք, անկախ այն հանգամանքից՝ աշխատանքը եղել է մշտական, ժամանակավոր կամ սեզոնային, միանգամյա կամ պատահական, նույնիսկ, եթե այդ աշխատանքը հետազոտվող շաբաթվա ընթացքում կազմել է ընդամենը մեկ ժամ.
- տարբեր պատճառներով ժամանակավորապես բացակայել են աշխատանքից.
- զբաղված են եղել տնային կամ գյուղացիական տնտեսությունում, իսկ թողարկված արտադրանքը նախատեսված է եղել լրիվ կամ մասնակի իրացման, կամ բացառապես սեփական վերջնական սպառման համար, եթե այդ արտադրանքը նշանակալի մասնաբաժին է կազմել տնային տնտեսության սպառման մեջ:

Վարձու աշխատող են համարվում անձինք, ովքեր աշխատում են գործատուի հետ կնքած պայմանագրի, աշխատանքի ընդունվելու հրամանի կամ բանավոր համաձայնության հիման վրա և ստանում են դրամական և/կամ բնեղեն փոխատուցում՝ աշխատավարձի տեսքով:

Ոչ վարձու աշխատող են համարվում անձինք, ովքեր ինքնուրույն են իրենց ապահովում եկամտաբեր գործունեությամբ (գործատու, ինքնազբաղված, առանց վարձատրության աշխատող ընտանիքի անդամ և արտադրական կոոպերատիվի անդամ):

The source of information presented in this section is Integrated Living Condition Survey (2011-2013) and Labour Force Survey (2014-2015). Due to the changes in survey tools (including sampling methodology), data for 2014 in a statistically acceptable range may slightly differ from those of previous years, which is necessary to take into account when comparing time series.

From the point of view of the labour market study population aged 15-75 is considered to be the working age population. Each respondent was classified by economic activity status to the mutually exclusive three groups: employed, unemployed, economically inactive.

Employed were persons who during the reference week:

- worked on paid basis or were self-employed, regardless of whether the job was permanent, temporary or seasonal, one-off, or casual, even if that work was for only one hour during the reference week,
- were temporarily absent from work for various reasons;
- were engaged in household or farming activities, while the production was intended for full or partial sale or exclusively for own final use, provided that the production had a significant share in household consumption.

Wage-earners (employees) are those who work on the contract basis signed with the employer, were hired to work based on a verbal agreement and receive monetary or in kind compensation as wage/salary .

Non wage-earners are those who ensure income by own work (employers, own-account workers, contributing family workers and members of producers cooperatives).

Источники, представленной информации в данном разделе Обследования условий жизни домашних хозяйств (2011-2013гг.) и Обследование рабочей силы (2014-2015гг.). В связи с изменениями инструментариев обследования (в том числе методология выборки), данные 2014г. в статистически допустимых пределах, могут несколько отличаться от данных прошлых лет, что необходимо учесть при сопоставлении динамических рядов.,

С точки зрения изучения рынка труда населением в трудоспособном возрасте, считается население в возрасте 15-75 лет. Каждое обследованное лицо было классифицировано по статусу экономической активности в взаимоисключающие три группы: занятый, безработный, экономически неактивный.

К занятым относится лица, которые в рассматриваемом периоде:

- выполняли оплачиваемую работу по найму или не по найму, независимо от того, была ли это постоянная, временная или сезонная, разовая или случайная работа, даже если в рассматриваемом периоде работа составила всего лишь один час;
- по разным причинам временно отсутствовали на работе;
- были заняты в домашнем или крестьянском хозяйстве, а произведенная продукция была предназначена для полной или частичной продажи или исключительно для собственного конечного потребления, если произведенная продукция составила значительную часть в общем потреблении домашнего хозяйства.

Наемными работниками считаются лица, которые работают на основе контракта, заключенного с работодателем, приказа о принятии на работу или на основе устного договора и получают компенсацию (денежную или натуральную) - в виде заработной платы.

Работниками не по найму считаются лица, которые самостоятельно обеспечивают себя доходным занятием (работодатели, лица работающие за свой счет (самозанятые), помогающие члены семьи и члены производственного кооператива).

Զբաղվածության մակարդակը զբաղվածների տեսակարար կշիռն է աշխատանքային ռեսուրսներում:

Ֆորմալ և ոչ ֆորմալ զբաղվածության վերլուծությունը խարսխված է աշխատատեղերի քանակի (ինչպես հիմնական, այնպես էլ լրացուցիչ (երկրորդ)) և ոչ թե զբաղված անձանց թվաքանակի վրա: Հետևաբար, ընդամենը զբաղվածությունն ըստ աշխատանքի բնույթի (ֆորմալ, ոչ ֆորմալ) կունենա ավելի մեծ քանակական արտահայտություն, քան զբաղվածների թվաքանակը:

Ոչ ֆորմալ զբաղվածությունը դիտարկվող ժամանակահատվածում ոչ ֆորմալ աշխատատեղերի հանրագումարն է, անկախ այն հանգամանքից եղել են դրանք ֆորմալ թե ոչ ֆորմալ հատվածի կազմակերպություններում կամ տնային տնտեսություններում:

Ոչ ֆորմալ զբաղվածության հաշվարկում ներառվում են. (1) գործատուի հետ բանավոր համաձայնությամբ վարձու աշխատողները (այդ թվում՝ տնային վճարովի աշխատողները), (2) չգրանցված կազմակերպությունների սեփականատեր գործատուները և ինքնազբաղվածները, (3) առանց վարձատրության աշխատող ընտանիքի անդամները, (4) չգրանցված արտադրական կոոպերատիվների անդամները և (5) բացառապես սեփական վերջնական սպառման համար ապրանքներ արտադրող ինքնազբաղվածները (եթե համարվում են զբաղված): Ոչ ֆորմալ զբաղվածներ են համարվել նաև տնային տնտեսություններում բացառապես սեփական վերջնական սպառման համար ապրանք արտադրող առանց վարձատրության աշխատող ընտանիքի անդամները, եթե իրենց արտադրանքը նշանակալի մասնաբաժին է ունեցել տնային տնտեսության ընդհանուր սպառման մեջ:

Ոչ ֆորմալ զբաղվածության մակարդակը ոչ ֆորմալ զբաղվածություն ունեցողների (ոչ ֆորմալ աշխատատեղերի) տեսակարար կշիռն է ընդամենը զբաղվածության (ընդամենը աշխատատեղերի) մեջ:

Employment rate is the share of employed population among working age population.

Analysis of formal and informal employment is based on the number of jobs (in both the primary and second jobs) and not the number of employed persons. Therefore, the total employment by job nature (formal-informal) will have larger quantitative expression than the total number of workers.

Informal employment comprised the total number of informal jobs, whether carried out in formal sector enterprises, informal sector enterprises, or households, during a given reference period.

Measurement of the informal employment includes: (1) employees holding informal jobs (including paid domestic workers), (2) employers and own-account workers having informal sector enterprises, (3) all contributing (unpaid) family workers, (4) members of informal producers' cooperatives, and (5) producers of goods exclusively for own final use by their household (if considered employed). As informal employed were considered also contributing (unpaid) family workers engaged in household production for own final use if their production represents an important contribution to the total consumption of the household.

Informal employment rate is the share of employed holding informal jobs among total employment (total jobs).

Уровень занятости это удельный вес занятого населения в трудовых ресурсах.

Анализ формальной и неформальной занятости базируется на количестве рабочих мест (как в основной, так и в дополнительной (вторичной) деятельности), а не на численности занятых лиц. Таким образом, общая занятость по характеру работы (формальная, неформальная) будет иметь большее количественное выражение, чем общая численность занятых.

Неформальная занятость в обследуемом периоде - суммарное количество неформальных рабочих мест, независимо от того, были они на предприятиях формального или неформального сектора экономики, или в домашних хозяйствах.

В расчеты неформальной занятости включаются: (1) наемные работники, занимающие неформальные рабочие места (в том числе оплачиваемые домашние прислуги), (2) работодатели и лица, работающие за собственный счет (самозанятые), имеющие неформальные предприятия, (3) все неоплачиваемые работники - члены семьи, (4) члены неформальных производственных кооперативов, и (5) занятые производством товаров исключительно для собственного конечного потребления своих домохозяйств (если считаются занятыми). Неоплачиваемые работники-члены семьи, занятые в домашнем хозяйстве производством товаров для собственного конечного потребления были отнесены к неформальным работникам, если производственная продукция составила значительную часть в общем потреблении домашнего хозяйства.

Уровень неформальной занятости это удельный вес неформально занятых, (занимающих неформальные рабочие места) в общей занятости (в общем числе рабочих мест).

Գործազուրկներ

Աշխատանքի միջազգային կազմակերպության (ԱՄԿ) ստանդարտ սահմանման համաձայն գործազուրկ են համարվում անձինք, ովքեր հետազոտվող ժամանակաշրջանում միաժամանակ բավարարել են հետևյալ պայմաններին.

- չեն ունեցել աշխատանք կամ եկամտաբեր զբաղմունք,
- ակտիվորեն փնտրել են աշխատանք ցանկացած եղանակով՝ դիտարկվող ժամանակաշրջանին նախորդող վերջին չորս շաբաթվա ընթացքում,
- պատրաստ են եղել անցնել աշխատանքի երկու շաբաթվա ընթացքում:

Ըստ ՀՀ գործող օրենսդրության գործազուրկ (պաշտոնապես գրանցված) են համարվում աշխատանք փնտրող աշխատունակ և գործունակ այն չզբաղված անձինք, ովքեր չեն ստանում օրենսդրությամբ սահմանված կենսաթոշակներ (բացառությամբ կերակրողին կորցնելու դեպքում կենսաթոշակի տեսակների), աշխատանքի տեղավորման նպատակով հաշվառված են զբաղվածության պետական ծառայությունում, պատրաստակամ են անցնելու հարմար աշխատանքի և ստացել են գործազուրկի կարգավիճակ:

Գործազրկության մակարդակը գործազուրկների տեսակարար կշիռն է տնտեսապես ակտիվ բնակչության մեջ:

Տնտեսապես ակտիվ բնակչության մեջ ներառվում են զբաղվածները և գործազուրկները, ովքեր ստեղծում են աշխատանքի շուկան (աշխատուժի առաջարկի մատով)՝ ապրանքների և ծառայությունների արտադրության համար:

Տնտեսական ակտիվության մակարդակը տնտեսապես ակտիվ բնակչության տեսակարար կշիռն է աշխատանքային ռեսուրսներում:

Տնտեսապես ոչ ակտիվ բնակչության մեջ ներառվում են անձինք, ովքեր հետազոտվող ժամանակաշրջանում չեն եղել զբաղված կամ գործազուրկ:

Աշխատանքային ռեսուրսները տնտեսապես ակտիվ և ոչ ակտիվ բնակչության հանրագումարն են:

Unemployed

In accordance with the standart definition of the International Labour Organization (ILO) are the persons who at the same time meet the following requirements during the observed period:

- were without work or gainful employment,
- actively were seeking work by all means during the last four weeks before the observation period,
- were currently available for work during the two weeks.

In accordance with the RA existing legislation -unemployed (officially registered) consist of capable and able-bodied jobless citizens who not receive pension established by legislation (excluding for pensions appointed at loss of the bread-winner), with the purpose of job placement are taken on the account in state service of employment, are ready to start to work and have received the status of the unemployed.

Unemployment rate is the share of unemployed among the economically active population.

Economically active population (labour force) includes all employed and unemployed population, who develop labour market (related to labour force supply) for production of goods and services.

Economic activity rate is the share of economically active population among working age population.

Economically inactive population covers persons, who was not either employed or unemployed in the reference period.

Labour resources (working age population) are the sum of all economically active and non-active population.

Безработные

Согласно стандартному определению Международной организации труда (МОТ), безработными считаются лица, которые в обследуемом периоде одновременно удовлетворяли следующим условиям:

- не имели работы или доходного занятия,
- активно занимались поиском работы любым способом в течении последних четырех недель, предшествующих обследуемому периоду,
- в течении двух недель были готовы приступить к работе.

Согласно действующему законодательству РА, безработными (официально зарегистрированными) считаются трудоспособные и дееспособные незанятые лица, ищущие работу, которые не получают пенсии (за исключением пенсий назначенных при потере кормильца), установленные законодательством, взяты на учет в государственной службе занятости с целью трудоустройства, готовы приступить к работе и получили статус безработного.

Уровень безработицы это удельный вес безработных в экономически активном населении.

К экономически активному населению относятся все занятые и безработные, которые создают рынок труда (в части предложения рабочей силы) для производства товаров и услуг.

Уровень экономической активности это удельный вес экономически активного населения в трудовых ресурсах.

К экономически неактивному населению относятся лица, которые в рассматриваемом периоде не были занятыми или безработными.

Трудовые ресурсы - это совокупность экономически активного и неактивного населения.

ԶՐԱԳՎԱԾՈՒԹՅՈՒՆ - EMPLOYMENT - ЗАНЯТОСТЬ

29. ՀԱՅԱՍՏԱՆԻ ՀԱՆՐԱՊԵՏՈՒԹՅԱՆ ԱՇԽԱՏԱՆՔԱՅԻՆ ՌԵՍՈՒՐՍՆԵՐԸ
LABOUR RESOURCES OF THE REPUBLIC OF ARMENIA
ТРУДОВЫЕ РЕСУРСЫ РЕСПУБЛИКИ АРМЕНИЯ

(միջին տարեկան)

(average annual)
(в среднем за год)

	2011	2012	2013	2014	2015	
Աշխատանքային ռեսուրսներ, ընդամենը, 1 000 մարդ	2 286.3	2 260.8	2 189.1	2 180.2	2 106.6	Labour resources, total, 1 000 persons Трудовые ресурсы, всего, 1 000 человек
այդ թվում՝						including: в том числе:
Տնտեսապես ակտիվ բնակչություն	1 440.9	1 418.3	1 388.4	1 375.7	1 316.4	Economically active population Экономически активное население
Զբաղվածներ, ընդամենը	1 175.1	1 172.8	1 163.8	1 133.5	1 072.6	Employed, total Занятое население, всего
վարձու աշխատող	653.0	663.2	665.5	632.9	613.5	employees работающие по найму
գործատու	7.5	6.3	5.4	16.0	9.7	employers работодатели
ինքնազբաղված	349.8	334.0	350.3	398.0	370.5	own-account workers самозанятые
այլ	164.9	169.4	142.6	86.6	78.9	others другие
Գործազուրկներ	265.7	245.5	224.6	242.1	243.7	Unemployed population Безработное население
Տնտեսապես ոչ ակտիվ բնակչություն	845.4	842.5	800.7	804.5	790.3	Economically inactive population Экономически неактивное население
սովորող, ուսանող	171.7	176.3	152.9	160.7	148.1	full-time students, pupils учащиеся, студенты
տնային տնտեսությունը վարող	205.4	241.6	233.5	260.0	263.5	housekeepers ведущие домашнее хозяйство
կենսաթոշակառու, հաշմանդամ	222.6	204.5	203.8	183.9	177.0	pensioners, disabled пенсионеры, инвалиды
աշխատանք չունեցող այլ անձինք	245.7	220.0	210.5	200.0	201.7	other jobless persons другие лица, не имеющие работу
Տնտեսական ակտիվության մակարդակ, %	63.0	62.7	63.4	63.1	62.5	Economic active rate, % Уровень экономической активности, %
Զբաղվածության մակարդակ, %	51.4	51.9	53.2	52.0	50.9	Employment rate, % Уровень занятости, %
Ոչ ֆորմալ զբաղվածության մակարդակ, %	50.4	50.1	49.4	49.9	47.7	Informal employment rate, % Уровень неформальной занятости, %
Գործազրկության մակարդակ, %	18.4	17.3	16.2	17.6	18.5	Unemployment rate, % Уровень безработицы, %

ԶԲԱՂՎԱԾՈՒԹՅՈՒՆ - EMPLOYMENT - ЗАНЯТОСТЬ

**30. ԱՇԽԱՏԱՆՔԱՅԻՆ ՌԵՍՈՒՐՍՆԵՐՆ ԸՍՏ ՏԱՐԻՔԻ
LABOUR RESOURCES BY AGE
ТРУДОВЫЕ РЕСУРСЫ ПО ВОЗРАСТУ**

(միջին տարեկան, 1 000 մարդ)

(average annual, 1 000 persons)
(в среднем за год, 1 000 человек)

	Ընդամենը		Տղամարդ		Կին		Քաղաք		Գյուղ	
	Total		Male		Female		Urban		Rural	
	Всего		Мужчины		Женщины		Город		Село	
	2014	2015	2014	2015	2014	2015	2014	2015	2014	2015
Ընդամենը	2 180.2	2 106.6	956.7	940.2	1 223.4	1 166.5	1 389.8	1 313.4	790.4	793.2
Total										
Всего										
15-19	198.0	183.2	97.7	95.1	100.3	88.1	104.9	103.0	93.1	80.2
20-24	244.6	221.3	112.5	103.5	132.0	117.8	151.8	127.6	92.8	93.7
25-29	239.8	229.1	110.7	105.1	129.1	124.0	158.5	142.6	81.3	86.6
30-34	204.9	206.2	91.4	93.5	113.5	112.8	142.9	135.0	61.9	71.3
35-39	168.9	174.4	73.7	80.7	95.2	93.7	108.9	116.0	60.0	58.4
40-44	170.1	159.0	74.0	65.6	96.1	93.4	109.4	100.3	60.6	58.8
45-49	171.0	160.6	71.7	67.9	99.3	92.6	98.4	89.1	72.5	71.5
50-54	234.8	205.1	93.2	84.9	141.6	120.2	145.4	121.7	89.4	83.4
55-59	209.0	217.9	91.7	97.2	117.3	120.7	140.1	136.4	68.9	81.5
60-64	154.9	154.9	65.7	67.0	89.1	87.9	105.9	103.1	49.0	51.8
65-69	98.6	119.8	41.3	49.0	57.3	70.8	67.5	85.7	31.1	34.1
70-75	85.7	75.0	33.1	30.4	52.6	44.6	56.0	53.0	29.7	22.0

**31. ԱՇԽԱՏԱՆՔԱՅԻՆ ՌԵՍՈՒՐՍՆԵՐՆ ԸՍՏ ԿՐԹՈՒԹՅԱՆ
LABOUR RESOURCES BY EDUCATION
ТРУДОВЫЕ РЕСУРСЫ ПО ОБРАЗОВАНИЮ**

(միջին տարեկան, 1 000 մարդ)

(average annual, 1 000 persons)
(в среднем за год, 1 000 человек)

	Ընդամենը		Տղամարդ		Կին		Քաղաք		Գյուղ		
	Total		Male		Female		Urban		Rural		
	Всего		Мужчины		Женщины		Город		Село		
	2014	2015	2014	2015	2014	2015	2014	2015	2014	2015	
Ընդամենը	2 180.2	2 106.6	956.7	940.2	1 223.4	1 166.5	1 389.8	1 313.4	790.4	793.2	Total
											Всего
Բարձրագույն, հետբուհական	564.8	492.5	233.3	211.9	331.5	280.6	457.9	388.5	106.8	104.0	Tertiary, post-graduate Высшее,
Միջին մասնագիտական	421.6	417.1	144.1	139.7	277.6	277.3	291.6	295.1	130.1	122.0	послевузовское Secondary specialized
Նախամասնագիտական (արհեստագործական)	57.6	49.5	35.6	33.1	21.9	16.5	33.8	24.5	23.8	25.0	Среднеспециальное Vocational
Միջնակարգ ընդհանուր	964.3	985.9	458.2	466.6	506.1	519.2	529.2	526.4	435.1	459.4	Профессиональное (ремесленное) General secondary
Հիմնական ընդհանուր	157.5	146.6	78.6	81.2	78.9	65.4	71.8	71.5	85.6	75.1	Общее среднее General basic
Տարրական, ոչ լրիվ տարրական	14.5	15.0	6.9	7.6	7.6	7.4	5.5	7.3	9.0	7.7	Основное общее Primary; Incomplete primary Начальное общее, Неполное начальное

ԶՐԱՂՎԱԾՈՒԹՅՈՒՆ - EMPLOYMENT - ЗАНЯТОСТЬ

**32. ՏՆՏԵՍԱՊԵՏ ԱԿՏԻՎ ԲՆԱԿՉՈՒԹՅՈՒՆՆ ԸՍՏ ՏԱՐԻՔԻ
ECONOMICALLY ACTIVE POPULATION BY AGE
ЭКОНОМИЧЕСКИ АКТИВНОЕ НАСЕЛЕНИЕ ПО ВОЗРАСТУ**

(միջին տարեկան, 1 000 մարդ)

(average annual, 1 000 persons)
(в среднем за год, 1 000 человек)

	Ընդամենը		Տղամարդ		Կին		Քաղաք		Գյուղ	
	Total		Male		Female		Urban		Rural	
	Всего		Мужчины		Женщины		Город		Село	
	2014	2015	2014	2015	2014	2015	2014	2015	2014	2015
Ընդամենը Total Всего	1 375.7	1 316.4	699.9	682.7	675.7	633.7	828.8	766.1	546.8	550.2
15-19	26.3	35.6	14.0	19.0	12.3	16.6	12.6	18.3	13.7	17.3
20-24	140.7	125.5	76.2	68.8	64.4	56.6	87.5	74.7	53.2	50.7
25-29	167.4	156.6	98.6	88.9	68.8	67.7	110.1	99.7	57.3	56.9
30-34	150.0	144.9	80.5	81.9	69.5	63.0	102.4	92.7	47.6	52.2
35-39	130.9	135.0	65.9	70.5	65.0	64.6	82.6	87.6	48.3	47.5
40-44	140.0	122.3	66.2	56.8	73.8	65.5	86.4	71.3	53.5	51.0
45-49	135.1	128.8	62.2	60.1	73.0	68.6	73.2	66.3	61.9	62.4
50-54	178.9	152.1	79.3	69.8	99.5	82.3	100.4	82.0	78.5	70.1
55-59	148.0	153.3	74.3	79.9	73.7	73.4	90.7	87.1	57.3	66.2
60-64	92.1	90.8	47.3	47.2	44.8	43.6	54.2	50.2	37.9	40.6
65-69	40.3	51.5	22.4	28.9	17.9	22.6	20.0	27.3	20.2	24.2
70-75	26.0	20.0	13.1	10.8	12.9	9.2	8.6	8.8	17.4	11.2

**33. ՏՆՏԵՍԱՊԵՏ ԱԿՏԻՎ ԲՆԱԿՉՈՒԹՅՈՒՆՆ ԸՍՏ ԿՐԹՈՒԹՅԱՆ
ECONOMICALLY ACTIVE POPULATION BY EDUCATION
ЭКОНОМИЧЕСКИ АКТИВНОЕ НАСЕЛЕНИЕ ПО ОБРАЗОВАНИЮ**

(միջին տարեկան, 1 000 մարդ)

(average annual, 1 000 persons)
(в среднем за год, 1 000 человек)

	Ընդամենը		Տղամարդ		Կին		Քաղաք		Գյուղ		Total Всего
	Total		Male		Female		Urban		Rural		
	Всего		Мужчины		Женщины		Город		Село		
	2014	2015	2014	2015	2014	2015	2014	2015	2014	2015	
Ընդամենը	1 375.7	1 316.4	699.9	682.7	675.7	633.7	828.8	766.1	546.9	550.2	
Բարձրագույն, հետբուհական	422.2	379.5	201.6	183.6	220.6	195.9	331.8	297.1	90.4	82.4	Tertiary, post-graduate Высшее, послевузовское
Միջին մասնագիտական	282.5	271.7	113.8	110.8	168.8	160.9	180.1	176.6	102.4	95.1	Secondary specialized Среднеспециальное
Նախամասնագիտական (արհեստագործական)	41.8	36.0	28.7	26.4	13.1	9.6	23.0	16.7	18.9	19.3	Vocational Профессиональное (ремесленное)
Միջնակարգ ընդհանուր չիմնական	572.5	561.3	321.5	318.8	251.0	242.5	278.9	248.2	293.6	313.2	General secondary Общее среднее
չիմնական ընդհանուր	52.9	63.6	32.6	40.5	20.3	23.1	14.7	26.3	38.2	37.3	General basic Основное общее
Տարրական, ոչ լրիվ տարրական	3.8	4.2	1.7	2.6	2.1	1.6	0.4	1.3	3.4	2.9	Primary; Incomplete primary Начальное общее, Неполное начальное

ԶԲԱՂՎԱԾՈՒԹՅՈՒՆ - EMPLOYMENT - ЗАНЯТОСТЬ

**34. ՏՆՏԵՍԱԿԱՆ ԱԿՏԻՎՈՒԹՅԱՆ ՍԱԿԱՐԳԱԿՆ ԸՍՏ ՏԱՐԻՔԻ
ECONOMIC ACTIVITY RATE BY AGE
УРОВЕНЬ ЭКОНОМИЧЕСКОЙ АКТИВНОСТИ ПО ВОЗРАСТУ**

(%)

	Ընդամենը		Տղամարդ		Կին		Քաղաք		Գյուղ	
	Total		Male		Female		Urban		Rural	
	Всего		Мужчины		Женщины		Город		Село	
	2014	2015	2014	2015	2014	2015	2014	2015	2014	2015
Ընդամենը Total Всего	63.1	62.5	73.2	72.6	55.2	54.3	59.6	58.3	69.2	69.4
15-19	13.3	19.4	14.3	19.9	12.3	18.8	12.0	17.8	14.7	21.5
20-24	57.5	56.7	67.7	66.5	48.8	48.1	57.6	58.6	57.3	54.1
25-29	69.8	68.4	89.1	84.6	53.3	54.6	69.5	70.0	70.4	65.7
30-34	73.2	70.3	88.1	87.6	61.2	55.9	71.6	68.7	76.9	73.2
35-39	77.5	77.4	89.4	87.3	68.3	68.9	75.9	75.5	80.4	81.3
40-44	82.3	76.9	89.4	86.6	76.8	70.1	79.0	71.1	88.3	86.8
45-49	79.1	80.2	86.8	88.5	73.5	74.1	74.4	74.4	85.4	87.4
50-54	76.2	74.2	85.1	82.3	70.3	68.5	69.0	67.4	87.8	84.1
55-59	70.8	70.3	81.0	82.2	62.8	60.8	64.7	63.8	83.2	81.2
60-64	59.5	58.6	71.9	70.5	50.3	49.6	51.2	48.7	77.4	78.4
65-69	40.8	43.0	54.2	59.0	31.2	31.9	29.7	31.9	65.1	70.9
70-75	30.4	26.7	39.7	35.6	24.5	20.6	15.3	16.7	58.8	50.9

**35. ՏՆՏԵՍԱԿԱՆ ԱԿՏԻՎՈՒԹՅԱՆ ՍԱԿԱՐԳԱԿՆ ԸՍՏ ԿՐԹՈՒԹՅԱՆ
ECONOMIC ACTIVITY RATE BY EDUCATION
УРОВЕНЬ ЭКОНОМИЧЕСКОЙ АКТИВНОСТИ ПО ОБРАЗОВАНИЮ**

(%)

	Ընդամենը		Տղամարդ		Կին		Քաղաք		Գյուղ		
	Total		Male		Female		Urban		Rural		
	Всего		Мужчины		Женщины		Город		Село		
	2014	2015	2014	2015	2014	2015	2014	2015	2014	2015	
Ընդամենը	63.1	62.5	73.2	72.6	55.2	54.3	59.6	58.3	69.2	69.4	Total Всего
Բարձրագույն, հետբուհական	74.7	77.1	86.4	86.6	66.5	69.8	72.5	76.5	84.6	79.3	Tertiary, post-graduate Высшее, послевузовское
Միջին մասնա- գիտական	67.0	65.2	79.0	79.3	60.8	58.0	61.8	59.8	78.8	78.0	Secondary specialized Среднеспециальное
Նախամասնա- գիտական (արհես- տագործական)	72.7	72.7	80.6	79.8	59.8	58.4	68.0	68.2	79.4	77.0	Vocational Профессиональное (ремесленное)
Միջնակարգ ընդհանուր	59.4	56.9	70.2	68.3	49.6	46.7	52.7	47.1	67.5	68.2	General secondary Общее среднее
Հիմնական ընդհանուր	33.6	43.3	41.5	49.9	25.7	35.2	20.5	36.7	44.6	49.7	General basic Основное общее
Տարրական, ոչ լրիվ տարրական	26.1	28.0	24.8	33.7	27.2	22.1	7.0	17.1	37.6	38.3	Primary; Incomplete primary Начальное общее, Неполное начальное

ԶԲԱԳՎԱԾՈՒԹՅՈՒՆ - EMPLOYMENT - ЗАНЯТОСТЬ

**36. ԶԲԱԳՎԱԾՆԵՐՆ ԸՍՏ ՏԱՐԻՔԻ
EMPLOYED POPULATION BY AGE
ЗАНЯТЫЕ ПО ВОЗРАСТУ**

(միջին տարեկան, 1 000 մարդ)

(average annual, 1 000 persons)
(в среднем за год, 1 000 человек)

	Ընդամենը		Տղամարդ		Կին		Քաղաք		Գյուղ	
	Total		Male		Female		Urban		Rural	
	Всего		Мужчины		Женщины		Город		Село	
	2014	2015	2014	2015	2014	2015	2014	2015	2014	2015
Ընդամենը	1 133.5	1 072.6	589.4	562.3	544.1	510.4	623.6	559.2	509.9	513.4
Total										
Всего										
15-19	15.9	26.4	10.3	14.4	5.6	12.1	5.1	10.5	10.8	16.0
20-24	88.9	82.2	52.2	48.3	36.7	33.9	48.6	43.1	40.3	39.1
25-29	131.5	118.6	80.2	71.1	51.2	47.5	80.5	69.9	50.9	48.7
30-34	122.0	113.2	68.2	67.3	53.8	45.9	77.5	66.4	44.6	46.8
35-39	110.0	111.2	57.5	59.6	52.4	51.6	64.7	66.9	45.3	44.3
40-44	118.2	101.8	56.9	48.0	61.3	53.8	67.0	52.6	51.2	49.2
45-49	117.8	110.1	55.5	50.7	62.4	59.4	57.6	49.6	60.3	60.4
50-54	155.8	131.9	68.6	61.0	87.2	70.9	79.7	62.9	76.1	69.0
55-59	129.9	132.2	65.1	66.3	64.8	65.8	74.1	67.7	55.8	64.5
60-64	81.8	79.7	41.8	39.9	40.0	39.8	44.6	39.5	37.1	40.2
65-69	37.1	46.3	20.4	25.8	16.7	20.5	16.9	22.3	20.2	24.0
70-75	24.7	19.1	12.7	10.0	12.0	9.1	7.4	7.9	17.3	11.2

**37. ԶԲԱԳՎԱԾՆԵՐՆ ԸՍՏ ԿՐԹՈՒԹՅԱՆ
EMPLOYED POPULATION BY EDUCATION
ЗАНЯТЫЕ ПО ОБРАЗОВАНИЮ**

(միջին տարեկան, 1 000 մարդ)

(average annual, 1 000 persons)
(в среднем за год, 1 000 человек)

	Ընդամենը		Տղամարդ		Կին		Քաղաք		Գյուղ		Total
	Total		Male		Female		Urban		Rural		
	Всего		Мужчины		Женщины		Город		Село		
	2014	2015	2014	2015	2014	2015	2014	2015	2014	2015	
Ընդամենը	1 133.5	1 072.6	589.4	562.3	544.1	510.4	623.6	559.3	509.9	513.4	Total
											Всего
Բարձրագույն, հետբուհական	347.3	311.7	171.0	156.5	176.3	155.2	265.7	237.9	81.6	73.8	Tertiary, post-graduate Высшее, послевузовское
Միջին մասնագիտական	230.8	212.0	95.3	88.0	135.5	124.0	136.3	122.4	94.5	89.6	Secondary specialized Среднеспециальное
Նախամասնագիտական (արհեստագործական)	35.1	29.6	25.1	22.1	10.1	7.5	17.7	11.8	17.5	17.8	Vocational Профессиональное (ремесленное)
Միջնակարգ ընդհանուր	469.1	461.7	266.9	260.6	202.2	201.1	192.0	168.9	277.1	292.8	General secondary Общее среднее
Հիմնական ընդհանուր	47.6	53.8	29.5	32.9	18.1	20.9	11.6	17.4	36.0	36.4	General basic Основное общее
Տարրական, ոչ լրիվ տարրական	3.6	3.8	1.7	2.2	2.0	1.6	0.3	0.9	3.4	2.9	Primary; Incomplete primary Начальное общее, Неполное начальное

ԶԲԱՂՎԱԾՈՒԹՅՈՒՆ - EMPLOYMENT - ЗАНЯТОСТЬ

**38. ԶԲԱՂՎԱԾՆԵՐՆ ԸՍՏ ՏՆՏԵՍՈՒԹՅԱՆ ՊԵՏԱԿԱՆ ԵՎ ՈՉ ՊԵՏԱԿԱՆ ՀԱՏՎԱԾՆԵՐԻ
EMPLOYED POPULATION BY PUBLIC AND NON-PUBLIC SECTORS OF ECONOMY
ЗАНЯТОЕ НАСЕЛЕНИЕ ПО ГОСУДАРСТВЕННЫМ И НЕГОСУДАРСТВЕННЫМ СЕКТОРАМ ЭКОНОМИКИ**

(միջին տարեկան, 1 000 մարդ)

(average annual, 1 000 persons)
(в среднем за год, 1 000 человек)

	2011	2012	2013	2014	2015	
Զբաղվածներ, ընդամենը	1 175.1	1 172.8	1 163.8	1 133.5	1 072.6	Employed, total Занятые, всего
այդ թվում՝ ըստ տնտեսության. հատվածների						of which: by sectors of economy в том числе: по секторам экономики
պետական	260.1	266.3	253.1	250.4	260.3	public государственный
ոչ պետական	915.0	906.5	910.7	883.1	812.4	non-public негосударственный

**39. ԶԲԱՂՎԱԾՆԵՐՆ ԸՍՏ ՏՆՏԵՍՈՒԹՅԱՆ ՀԱՏՎԱԾՆԵՐԻ
EMPLOYED POPULATION BY SECTORS OF ECONOMY
ЗАНЯТЫЕ ПО СЕКТОРАМ ЭКОНОМИКИ.**

(միջին տարեկան, 1 000 մարդ)

(average annual, 1 000 persons)
(в среднем за год, 1 000 человек)

	Ընդամենը Total Всего		Պետական և համայնքային Public and community Государственный и муниципальный		Մասնավոր Private Частный		Հասարակական NGOs Общественный		
	2014	2015	2014	2015	2014	2015	2014	2015	
Ընդամենը	1 133.5	1 072.6	250.4	260.3	872.3	805.0	10.8	7.4	Total Всего
Տղամարդ	589.4	562.3	104.5	109.6	479.7	448.8	5.3	3.8	Male Мужчины
Կին	544.1	510.4	145.9	150.7	392.6	356.1	5.5	3.6	Female Женщины
Քաղաք	623.6	559.3	171.0	178.9	445.3	373.7	7.4	6.7	Urban Город
Գյուղ	509.9	513.4	79.5	81.4	427.0	431.3	3.5	0.7	Rural Село

ԶԲԱՂՎԱԾՈՒԹՅՈՒՆ - EMPLOYMENT - ЗАНЯТОСТЬ

**40. ԶԲԱՂՎԱԾՆԵՐՆ ԸՍՏ ԶԲԱՂՎԱԾՈՒԹՅԱՆ ԿԱՐԳԱՎԻՃԱԿԻ
EMPLOYED POPULATION BY STATUS IN EMPLOYMENT
ЗАНЯТЫЕ ПО СТАТУСУ ЗАНЯТОСТИ**

(միջին տարեկան, 1 000 մարդ)

(average annual, 1 000 persons)
(в среднем за год, 1 000 человек)

	Ընդամենը Total		Վարձու աշխատող Employee		Գործատու Employer		Ինքնազբաղված Own-account worker		Այլ Others		
	Всего		Работающий по найму		Работодатель		Самозанятый		Другие		
	2014	2015	2014	2015	2014	2015	2014	2015	2014	2015	
Ընդամենը	1 133.5	1 072.6	632.9	613.5	16.0	9.7	398.0	370.5	86.6	78.9	Total Всего
Տղամարդ	589.4	562.3	336.3	321.9	12.9	8.0	208.1	207.4	32.1	24.9	Male
Կին	544.1	510.4	296.5	291.5	3.1	1.8	189.9	163.1	54.5	54.0	Female Женщины
Քաղաք	623.6	559.3	478.4	465.6	13.3	7.6	121.7	82.2	10.2	3.9	Urban Город
Գյուղ	509.9	513.4	154.5	147.9	2.7	2.2	276.3	288.3	76.4	75.0	Rural Село

**41. ԶԲԱՂՎԱԾՆԵՐՆ ԸՍՏ ԳՅՈՒՂԱՏՆՏԵՍԱԿԱՆ ԵՎ ՈՉ ԳՅՈՒՂԱՏՆՏԵՍԱԿԱՆ ԳՈՐԾՈՒՆԵՈՒԹՅԱՆ
EMPLOYED POPULATION BY AGRICULTURAL AND NON-AGRICULTURAL ACTIVITIES
ЗАНЯТОЕ НАСЕЛЕНИЯ ПО СЕЛЬСКОХОЗЯЙСТВЕННОЙ И НЕСЕЛЬСКОХОЗЯЙСТВЕННОЙ
ДЕЯТЕЛЬНОСТИ**

(միջին տարեկան, 1 000 մարդ)

(average annual, 1 000 persons)
(в среднем за год, 1 000 человек)

	2011	2012	2013	2014	2015	
Զբաղվածներ, ընդամենը	1 175.1	1 172.8	1 163.8	1 133.5	1 072.6	Employed, total
այդ թվում՝ ըստ գործունեության.						Занятые, всего of which: by activity
գյուղատնտեսական (ներառյալ՝ անտառային տնտեսություն, ձկնորսություն)	457.4	437.2	422.1	394.8	379.0	в том числе: по деятельности agricultural (including forestry, fishing)
որից՝						сельскохозяйственная (включая лесное хозяйство, рыболовство)
գյուղացիական տնտեսություն- ներում զբաղվածներ	441.4	427.1	408.1	386.7	367.4	of which: из них: employed in farms
ոչ գյուղատնտեսական	717.7	735.6	741.6	738.8	693.6	занятые в крестьянских хозяйствах non - agricultural несельскохозяйственная

ԶԲԱՂՎԱԾՈՒԹՅՈՒՆ - EMPLOYMENT - ЗАНЯТОСТЬ

42. ԶԲԱՂՎԱԾՆԵՐՆ ԸՍՏ ՏՆՏԵՍԱԿԱՆ ԳՈՐԾՈՒՆԵՈՒԹՅԱՆ ԽՍԲԵՐԻ
EMPLOYED POPULATION BY GROUPS OF ECONOMIC ACTIVITIES
ЗАНЯТЫЕ ПО ГРУППАМ ЭКОНОМИЧЕСКОЙ ДЕЯТЕЛЬНОСТИ

(միջին տարեկան, 1 000 մարդ)

(average annual, 1 000 persons)
 (в среднем за год, 1 000 человек)

	Ընդամենը Total Всего	Տղամարդ Male Мужчины	Կին Female Женщины	Քաղաք Urban Город	Գյուղ Rural Село	
2014						
Զբաղվածներ, ընդամենը	1 133.5	589.4	544.1	623.6	509.9	Employed, total Занятые, всего
Գյուղատնտեսություն, անտառային տնտեսություն և ձկնորսություն	394.8	174.6	220.1	65.9	328.9	Agriculture, forestry and fishing Сельское хозяйство, леное хозяйство и рыболовство
Արդյունաբերություն	131.0	89.1	41.9	97.4	33.7	Manufacturing Промышленность
Շինարարություն	58.6	55.9	2.7	39.5	19.1	Construction Строительство
Առևտուր, նորոգում, կացության և հանրային սննդի կազմակերպում	143.7	80.7	63.0	119.2	24.5	Trade, repair, accommodation and food service activities Торговля; ремонт, организация проживания и общественного питания
Փոխադրումներ և պահեստային տնտեսություն, տեղեկատվություն և կապ	65.5	51.2	14.4	53.0	12.6	Transportation and storage, information and communication Перевозки и складское хозяйство, коммуникация и связь
Ֆինանսական, անշարժ գույքի, մասնագիտական, գիտատեխնիկական, վարչարարական և օժանդակ գործունեություն	43.1	22.0	21.2	39.0	4.2	Financial, real estate, professional, scientific, technical, administrative and support activity Финансовая, операция с недвижимым имуществом, профессиональная, научная, техническая, административная и дополнительная деятельность
Պետական կառավարում, կրթություն, առողջապահություն և բնակչության սոցիալական պաասարկում	245.7	94.2	151.6	170.7	75.1	Public administration, education, human health and social work Государственное управление, образование, здравоохранение и предоставление социальных услуг
Այլ ծառայություններ	51.0	21.8	29.2	39.0	12.1	Other services Прочие услуги

ԶԲԱԳՎԱԾՈՒԹՅՈՒՆ - EMPLOYMENT - ЗАНЯТОСТЬ

Շարունակություն
Continued
Продолжение

	Ընդամենը Total Всего	Տղամարդ Male Мужчины	Կին Female Женщины	Քաղաք Urban Город	Գյուղ Rural Село	
2015						
Զբաղվածներ, ընդամենը	1 072.6	562.3	510.4	559.3	513.4	Employed, total Занятые, всего
Գյուղատնտեսություն, անտառային տնտեսություն և ձկնորսություն	379.0	174.6	204.3	31.1	347.8	Agriculture, forestry and fishing Сельское хозяйство, лесное хозяйство и рыболовство
Արդյունաբերություն	120.8	83.9	36.8	90.2	30.6	Manufacturing Промышленность
Շինարարություն	49.9	47.9	2.0	36.7	13.2	Construction Строительство
Առևտուր, նորոգում, կացության և հանրային սննդի կազմակերպում	135.4	75.4	60.0	110.7	24.7	Trade, repair, accommodation and food service activities Торговля; ремонт, организация проживания и общественного питания
Փոխադրումներ և պահեստային տնտեսություն, տեղեկատվություն և կապ	59.0	46.0	13.0	48.4	10.6	Transportation and storage, information and communication Перевозки и складское хозяйство, коммуникация и связь
Ֆինանսական, անշարժ գույքի, մասնագիտական, գիտատեխնիկական, վարչարարական և օժանդակ գործունեություն	39.1	16.2	22.9	36.3	2.8	Financial, real estate, professional, scientific, technical, administrative and support activity Финансовая, операция с недвижимым имуществом, профессиональная, научная, техническая, административная и дополнительная деятельность
Պետական կառավարում, կրթություն, առողջապահություն և բնակչության սոցիալական սպասարկում	249.9	99.1	150.8	172.4	77.5	Public administration, education, human health and social work Государственное управление, образование, здравоохранение и предоставление социальных услуг
Այլ ծառայություններ	39.6	19.2	20.4	33.4	6.3	Other services Прочие услуги

ԶԲԱՂՎԱԾՈՒԹՅՈՒՆ - EMPLOYMENT - ЗАНЯТОСТЬ

**43. ԶԲԱՂՎԱԾՆԵՐՆ ԸՍՏ ՏՆՏԵՍԱԿԱՆ ԳՈՐԾՈՒՆԵՈՒԹՅԱՆ ՏԵՍԱԿՆԵՐԻ
EMPLOYED POPULATION BY TYPES OF ECONOMIC ACTIVITY
ЗАНЯТОЕ НАСЕЛЕНИЕ ПО ВИДАМ ЭКОНОМИЧЕСКОЙ ДЕЯТЕЛЬНОСТИ**

(միջին տարեկան)

(average annual)
(в среднем за год)

	2011	2012	2013	2014	2015	
	1 000 մարդ - 1 000 persons - 1 000 человек					
Զբաղվածներ, ընդամենը	1 175.1	1 172.8	1 163.8	1 133.5	1 072.6	Employed, total Занятые, всего
Գյուղատնտեսություն, անտառային տնտեսություն և ձկնորսություն	457.4	437.2	422.1	394.8	379.0	Agriculture, forestry and fishing Сельское хозяйство, лесное хозяйство и рыболовство
Հանքագործական արդյունաբերություն և բացահանքերի շահագործում	10.4	10.0	9.4	7.9	9.3	Mining and quarrying Горнодобывающая промышленность и разработка открытых карьеров
Մշակող արդյունաբերություն	84.4	93.7	96.5	94.6	84.2	Manufacturing Обрабатывающая промышленность
Էլեկտրականության, գազի, գոլորշու և լավորակ օդի մատակարարում	25.7	26.9	19.6	24.1	22.6	Electricity, gas, steam and air conditioning supply Обеспечение (снабжение) электроэнергией, газом, паром и кондиционированным воздухом
Զրամատակարարում, կոյուղի, թափոնների կառավարում և վերամշակում	8.3	7.8	6.4	4.5	4.6	Water supply, sewerage, waste management and remediation activities Водоснабжение, очистка, обработка отходов и получение вторичного сырья
Շինարարություն	67.4	69.1	66.1	58.6	49.9	Construction Строительство
Մեծածախ և մանրածախ առևտուր, ավտոմեքենաների և մոտոցիկլների նորոգում	111.1	113.7	115.1	123.7	112.8	Wholesale and retail trade, repair of motor vehicles and motorcycles Оптовая и розничная торговля, ремонт автомобилей и мотоциклов
Փոխադրումներ և պահեստային տնտեսություն	48.7	51.6	51.2	45.5	39.9	Transportation and storage Перевозки и складское хозяйство
Կացության և հանրային սննդի կազմակերպում	12.8	16.2	20.0	20.0	22.7	Accommodation and food service activities Организация проживания и общественного питания
Տեղեկատվություն և կապ	17.1	22.3	21.4	20.1	19.1	Information and communication Коммуникация и связь
Ֆինանսական և ապահովագրական գործունեություն	9.0	10.1	16.3	18.4	15.7	Financial and insurance activities Финансовая и страховая деятельность
Անշարժ գույքի հետ կապված գործունեություն	1.9	2.2	2.4	2.3	2.1	Real estat activities Операция с недвижимым имуществом
Մասնագիտական, գիտական և տեխնիկական գործունեություն	19.7	12.3	15.0	14.9	14.7	Professional, scientific and technical activities Профессиональная, научная и техническая деятельность
Վարչարարական և օժանդակ գործունեություն	10.2	9.8	10.2	7.6	6.7	Administrative and support service activities Административная и дополнительная деятельность
Պետական կառավարում և պաշտպանություն, պարտադիր սոցիալական ապահովություն	77.1	78.0	83.3	89.4	93.4	Public administration and defence; compulsory social security Государственное управление и оборона; обязательное социальное обеспечение

ԶԲԱԳՎԱԾՈՒԹՅՈՒՆ - EMPLOYMENT - ЗАНЯТОСТЬ

	2011	2012	2013	2014	2015	
						Շարունակություն Continued Продолжение
Կրթություն	111.4	105.3	105.5	105.4	107.1	Education Образование
Առողջապահություն և բնակչության սոցիալական սպասարկում	54.1	54.7	49.1	50.9	49.4	Human health and social work activities Здравоохранение и предоставление социальных услуг
Մշակույթ, զվարճություններ և հանգիստ	20.3	23.5	21.9	18.0	13.7	Arts, entertainment and recreation Культура, развлечения и отдых
Սպասարկման այլ ծառայություններ	23.1	21.7	25.4	23.7	20.2	Other service activities Прочее обслуживание
Տնային տնտեսությունների գործունեություն, որպես գործատու, տնային տնտեսություններում չտարբերակված ապրանքների և ծառայությունների արտադրություն սեփական սպառման համար	2.8	2.3	3.4	7.4	3.6	Activities of households as employers; undifferentiated goods and services-producing activities of households for own use Деятельность домашних хозяйств с наемными работниками; недифференцированная деятельность домашних хозяйств по производству товаров и услуг для собственного потребления
Օտարերկրյա կազմակերպությունների գործունեություն	2.2	4.4	3.4	1.9	2.1	Activities of extraterritorial organisations Деятельность экстерриториальных организаций

Ընդամենի նկատմամբ, % - In % of total - К итогу, %

Զբաղվածներ, ընդամենը	100.0	100.0	100	100.0	100.0	Employed, total Занятые, всего
Գյուղատնտեսություն, անտառային տնտեսություն և ձկնորսություն	38.9	37.3	36.3	34.8	35.3	Agriculture, forestry and fishing Сельское хозяйство, лесное хозяйство и рыболовство
Հանքագործական արդյունաբերություն և բացահանքերի շահագործում	0.9	0.8	0.8	0.7	0.9	Mining and quarrying Горнодобывающая промышленность и разработка открытых карьеров
Մշակող արդյունաբերություն	7.2	8.0	8.3	8.3	7.9	Manufacturing Обрабатывающая промышленность
Էլեկտրակայանության, գազի, գոլորշու և լավորակ օդի մատակարարում	2.2	2.3	1.7	2.1	2.1	Electricity, gas, steam and air conditioning supply Обеспечение (снабжение) электроэнергией, газом, паром и кондиционированным воздухом
Ջրամատակարարում, կոյուղի, թափոնների կառավարում և վերամշակում	0.7	0.7	0.5	0.4	0.4	Water supply, sewerage, waste management and remediation activities Водоснабжение, очистка, обработка отходов и получение вторичного сырья
Շինարարություն	5.7	5.9	5.7	5.2	4.7	Construction Строительство
Մեծածախ և մանրածախ առևտուր, ավտոմեքենաների և մոտոցիկլների նորոգում	9.5	9.7	9.9	10.9	10.5	Wholesale and retail trade, repair of motor vehicles and motorcycles Оптовая и розничная торговля, ремонт автомобилей и мотоциклов

ԶԲԱՂՎԱԾՈՒԹՅՈՒՆ - EMPLOYMENT - ЗАНЯТОСТЬ

Շարունակություն
Continued
Продолжение

	2011	2012	2013	2014	2015	
Փոխադրումներ և պահեստային տնտեսություն	4.1	4.4	4.4	4.0	3.7	Transportation and storage Перевозки и складское хозяйство
Կացության և հանրային սննդի կազմակերպում	1.1	1.4	1.7	1.8	2.1	Accommodation and food service activities Организация проживания и общественного питания
Տեղեկատվություն և կապ	1.5	1.9	1.8	1.8	1.8	Information and communication Коммуникация и связь
Ֆինանսական և ապահովագրական գործունեություն	0.8	0.9	1.4	1.6	1.5	Financial and insurance activities Финансовая и страховая деятельность
Անշարժ գույքի հետ կապված գործունեություն	0.2	0.2	0.2	0.2	0.2	Real estat activities Операция с недвижимым имуществом
Մասնագիտական, գիտական և տեխնիկական գործունեություն	1.7	1.0	1.3	1.3	1.4	Professional, scientific and technical activities Профессиональная, научная и техническая деятельность
Վարչարարական և օժանդակ գործունեություն	0.9	0.8	0.9	0.7	0.6	Administrative and support service activities Административная и дополнительная деятельность
Պետական կառավարում և պաշտպանություն, պարտադիր սոցիալական ապահովություն	6.6	6.6	7.2	7.9	8.7	Public administration and defence; compulsory social security Государственное управление и оборона; обязательное социальное обеспечение
Կրթություն	9.5	9.0	9.1	9.3	10.0	Education Образование
Առողջապահություն և բնակչության սոցիալական ապաստարկում	4.6	4.7	4.2	4.5	4.6	Human health and social work activities Здравоохранение и предоставление социальных услуг
Մշակույթ, զվարճություններ և հանգիստ	1.7	2.0	1.9	1.6	1.3	Arts, entertainment and recreation Культура, развлечения и отдых
Սպասարկման այլ ծառայություններ	2.0	1.8	2.2	2.1	1.9	Other service activities Прочее обслуживание
Տնային տնտեսությունների գործունեություն, 0.2 որպես գործատու, տնային տնտեսություններում չտարբերակված ապրանքների և ծառայությունների արտադրություն սեփական սպառման համար	0.2	0.2	0.3	0.7	0.3	Activities of households as employers; undifferentiated goods and services-producing activities of households for own use Деятельность домашних хозяйств с наемными работниками; недифференцированная деятельность домашних хозяйств по производству товаров и услуг для собственного потребления
Օտարերկրյա կազմակերպությունների գործունեություն	0.2	0.4	0.3	0.2	0.2	Activities of extraterritorial organisations Деятельность экстерриториальных организаций

ԶԲԱՂՎԱԾՈՒԹՅՈՒՆ - EMPLOYMENT - ЗАНЯТОСТЬ

**44. ԶԲԱՂՎԱԾ ԿԱՆԱՅՔ ԸՍՏ ՏՆՏԵՍԱԿԱՆ ԳՈՐԾՈՒՆԵՈՒԹՅԱՆ ՏԵՍԱԿՆԵՐԻ
EMPLOYED WOMEN BY TYPES OF ECONOMIC ACTIVITY
ЗАНЯТЫЕ ЖЕНЩИНЫ ПО ВИДАМ ЭКОНОМИЧЕСКОЙ ДЕЯТЕЛЬНОСТИ**

(միջին տարեկան, ընդամենի նկատմամբ, %)

(average annual, in % of total)
(в среднем за год, к итогу, %)

	2011	2012	2013	2014	2015	
Զբաղվածներ, ընդամենը	100	100	100	100	100	Employed, total Занятые, всего
Գյուղատնտեսություն, անտառային տնտեսություն և ձկնորսություն	45.5	44.0	44.5	40.5	40.0	Agriculture, forestry and fishing Сельское хозяйство, лесное хозяйство и рыболовство
Հանքագործական արդյունաբերություն և բացահանքերի շահագործում	0.2	0.4	0.1	0.3	0.1	Mining and quarrying Горнодобывающая промышленность и разработка открытых карьеров
Մշակող արդյունաբերություն	4.9	5.7	5.4	6.4	6.1	Manufacturing Обработывающая промышленность
Էլեկտրականության, գազի, զոլորշու և լավորակ օդի մատակարարում	0.8	0.9	0.4	0.8	0.7	Electricity, gas, steam and air conditioning supply Обеспечение (снабжение) электроэнергией, газом, паром и кондиционированным воздухом
Ջրամատակարարում, կոյուղի, թափոնների կառավարում և վերամշակում	0.4	0.2	0.2	0.2	0.3	Water supply, sewerage, waste management and remediation activities Водоснабжение, очистка, обработка отходов и получение вторичного сырья
Շինարարություն	0.2	0.6	0.4	0.5	0.4	Construction Строительство
Մեծածախ և մանրածախ առևտուր, ավտոմեքենաների և մոտոցիկլների նորոգում	8.8	8.9	9.8	9.8	9.6	Wholesale and retail trade, repair of motor vehicles and motorcycles Оптовая и розничная торговля, ремонт автомобилей и мотоциклов
Փոխադրումներ և պահեստային տնտեսություն	1.3	1.4	1.1	1.0	1.3	Transportation and storage Перевозки и складское хозяйство
Կացության և հանրային սննդի կազմակերպում	1.2	1.7	1.7	1.8	2.1	Accommodation and food service activities Организация проживания и общественного питания
Տեղեկատվություն և կապ	1.1	1.8	1.1	1.7	1.3	Information and communication Коммуникация и связь
Ֆինանսական և ապահովագրական գործունեություն	0.8	1.0	1.4	1.5	1.9	Financial and insurance activities Финансовая и страховая деятельность
Անշարժ գույքի հետ կապված գործունեություն	0.1	0.1	0.2	0.3	0.1	Real estat activities Операция с недвижимым имуществом
Մասնագիտական, գիտական և տեխնիկական գործունեություն	1.5	0.9	1.4	1.3	1.6	Professional, scientific and technical activities Профессиональная, научная и техническая деятельность
Վարչարարական և օժանդակ գործունեություն	0.6	0.4	0.4	0.8	0.9	Administrative and support service activities Административная и дополнительная деятельность
Պետական կառավարում և պաշտպանություն, պարտադիր սոցիալական ապահովություն	4.2	5.0	4.3	4.4	5.1	Public administration and defence; compulsory social security Государственное управление и оборона; обязательное социальное обеспечение

ԶԲԱՂՎԱԾՈՒԹՅՈՒՆ - EMPLOYMENT - ЗАНЯТОСТЬ

Շարունակություն
Continued
Продолжение

	2011	2012	2013	2014	2015	
Կրթություն	16.1	14.6	14.7	15.9	16.6	Education Образование
Առողջապահություն և բնակչության սոցիալական ապաստարկում	7.9	7.4	7.4	7.5	7.9	Human health and social work activities Здравоохранение и предоставление социальных услуг
Մշակույթ, զվարճություններ և հանգիստ	2.1	2.5	2.6	1.8	1.4	Arts, entertainment and recreation Культура, развлечения и отдых
Սպասարկման այլ ծառայություններ	1.8	1.8	1.9	2.6	2.0	Other service activities Прочее обслуживание
Տնային տնտեսությունների գործունեություն, որպես գործատու, տնային տնտեսություններում չտարբերակված ապրանքների և ծառայությունների արտադրություն սեփական սպառման համար	0.4	0.3	0.4	0.9	0.3	Activities of households as employers; undifferentiated goods and services-producing activities of households for own use Деятельность домашних хозяйств с наемными работниками; недифференцированная деятельность домашних хозяйств по производству товаров и услуг для собственного потребления
Օտարերկրյա կազմակերպությունների գործունեություն	0.1	0.5	0.4	0.1	0.3	Activities of extraterritorial organisations Деятельность экстерриториальных организаций

**45. ԶԲԱՂՎԱԾ ՏՂԱՍԱՐԴԻԿ ԸՍՏ ՏՆՏԵՍԱԿԱՆ ԳՈՐԾՈՒՆԵՈՒԹՅԱՆ ՏԵՍԱԿՆԵՐԻ
EMPLOYED MEN BY TYPES OF ECONOMIC ACTIVITY
ЗАНЯТЫЕ МУЖЧИНЫ ПО ВИДАМ ЭКОНОМИЧЕСКОЙ ДЕЯТЕЛЬНОСТИ**

(միջին տարեկան, ընդամենի նկատմամբ, %) (average annual, in % of total)
(в среднем за год, к итогу, %)

	2011	2012	2013	2014	2015	
Զբաղվածներ, ընդամենը	100	100	100	100	100	Employed, total Занятые, всего
Գյուղատնտեսություն, անտառային տնտեսություն և ձկնորսություն	32.8	31.0	28.7	29.6	31.1	Agriculture, forestry and fishing Сельское хозяйство, лесное хозяйство и рыболовство
Հանքագործական արդյունաբերություն և բացահանքերի շահագործում	1.5	1.3	1.4	1.1	1.6	Mining and quarrying Горнодобывающая промышленность и разработка открытых карьеров
Մշակող արդյունաբերություն	9.3	10.2	10.9	10.1	9.4	Manufacturing Обработывающая промышленность
Էլեկտրականության, գազի, գոլորշու և լավորակ օդի մատակարարում	3.5	3.6	2.8	3.3	3.4	Electricity, gas, steam and air conditioning supply Обеспечение (снабжение) электроэнергией, газом, паром и кондиционированным воздухом
Ջրամատակարարում, կոյուղի, թափոնների կառավարում և վերամշակում	1.0	1.1	0.9	0.6	0.6	Water supply, sewerage, waste management and remediation activities Водоснабжение, очистка, обработка отходов и получение вторичного сырья
Շինարարություն	10.8	10.9	10.5	9.5	8.5	Construction Строительство
Մեծածախ և մանրածախ առևտուր, ավտոմեքենաների և մոտոցիկլների նորոգում	10.1	10.5	10.0	11.9	11.3	Wholesale and retail trade, repair of motor vehicles and motorcycles Оптовая и розничная торговля, ремонт автомобилей и мотоциклов

ԶԲԱԳՎԱԾՈՒԹՅՈՒՆ - EMPLOYMENT - ЗАНЯТОСТЬ

	2011	2012	2013	2014	2015	Сարունակություն Continued Продолжение
Փոխադրումներ և պահեստային տնտեսություն	6.8	7.2	7.4	6.8	6.0	Transportation and storage Перевозки и складское хозяйство
Կացության և հանրային սննդի կազմակերպում	1.0	1.0	1.8	1.7	2.1	Accommodation and food service activities Организация проживания и общественного питания
Տեղեկատվություն և կապ	1.8	2.0	2.5	1.9	2.2	Information and communication Коммуникация и связь
Ֆինանսական և ապահովագրական գործունեություն	0.7	0.7	1.4	1.7	1.1	Financial and insurance activities Финансовая и страховая деятельность
Անշարժ գույքի հետ կապված գործունեություն	0.2	0.2	0.2	0.1	0.3	Real estat activities Операция с недвижимым имуществом
Մասնագիտական, գիտական և տեխնիկական գործունեություն	1.8	1.2	1.2	1.3	1.2	Professional, scientific and technical activities Профессиональная, научная и техническая деятельность
Վարչարարական և օժանդակ գործունեություն	1.2	1.2	1.3	0.5	0.4	Administrative and support service activities Административная и дополнительная деятельность
Պետական կառավարում և պաշտպանություն, պարտադիր սոցիալական ապահովություն	8.8	8.2	9.7	11.1	12.0	Public administration and defence; compulsory social security Государственное управление и оборона; обязательное социальное обеспечение
Կրթություն	3.3	3.7	4.0	3.2	3.9	Education Образование
Առողջապահություն և բնակչության սոցիալական սպասարկում	1.6	2.1	1.3	1.7	1.7	Human health and social work activities Здравоохранение и социальное обслуживание населения
Մշակույթ, զվարճություններ և հանգիստ	1.4	1.6	1.3	1.4	1.2	Arts, entertainment and recreation Культура, развлечения и отдых
Սպասարկման այլ ծառայություններ	2.1	1.9	2.4	1.6	1.8	Other service activities Прочее обслуживание
Տնային տնտեսությունների գործունեություն, որպես գործատու, տնային տնտեսություններում չտարբերակված ապրանքների և ծառայությունների արտադրություն սեփական սպառման համար	0.1	0.1	0.2	0.5	0.3	Activities of households as employers; undifferentiated goods and services-producing activities of households for own use Деятельность домашних хозяйств с наемными работниками; недифференцированная деятельность домашних хозяйств по производству товаров и услуг для собственного потребления
Օտարերկրյա կազմակերպությունների գործունեություն	0.3	0.3	0.2	0.2	0.1	Activities of extraterritorial organisations Деятельность экстерриториальных организаций

ԶԲԱՂՎԱԾՈՒԹՅՈՒՆ - EMPLOYMENT - ЗАНЯТОСТЬ

46. ԶԲԱՂՎԱԾՆԵՐԸ ԸՍՏ ՏՆՏԵՍԱԿԱՆ ԳՈՐԾՈՒՆԵՆՈՒԹՅԱՆ ՏԵՍԱԿՆԵՐԻ ԵՎ ՀԱՏՎԱԾՆԵՐԻ,
2015 թվական
EMPLOYED POPULATION BY TYPES OF ECONOMIC ACTIVITY AND SECTORS, 2015
ЗАНЯТЫЕ ПО ВИДАМ ЭКОНОМИЧЕСКОЙ ДЕЯТЕЛЬНОСТИ И СЕКТОРАМ ЭКОНОМИКИ, 2015г.

(միջին տարեկան, 1 000 մարդ)

(average annual, 1 000 persons)
(в среднем за год, 1 000 человек)

	Ընդամենը Total Всего	այդ թվում- of which - в том числе		
		պետական public государст- венный	նչ պետական non-public негосударст- венный	
Ընդամենը	1 072.6	260.3	812.4	Total Всего
Գյուղատնտեսություն, անտառային տնտեսություն և ձկնորսություն	379.0	1.0	378.0	Agriculture, forestry and fishing Сельское хозяйство, лесное хозяйство и рыболовство
Հանքագործական արդյունաբերություն և բացահանքերի շահագործում	9.3	-	9.3	Mining and quarrying Горнодобывающая промышленность и разработка открытых карьеров
Մշակող արդյունաբերություն	84.2	-	84.2	Manufacturing Обрабатывающая промышленность
Էլեկտրականության, գազի, գոլորշու և լավորակ օդի մատակարարում	22.6	1.9	20.8	Electricity, gas, steam and air conditioning supply Обеспечение (снабжение) электроэнергией, газом, паром и кондиционированным воздухом
Ջրամատակարարում, կոյուղի, քափոնների կառավարում և վերամշակում	4.6	0.3	4.4	Water supply, sewerage, waste management and remediation activities Водоснабжение, очистка, обработка отходов и получение вторичного сырья
Շինարարություն	49.9	0.5	49.4	Construction Строительство
Մեծածախ և մանրածախ առևտուր, ավտոմեքենաների և մոտոցիկլների նորոգում	112.8	-	112.8	Wholesale and retail trade, repair of motor vehicles and motorcycles Оптовая и розничная торговля, ремонт автомобилей и мотоциклов
Փոխադրումներ և պահեստային տնտեսություն	39.9	8.3	31.7	Transportation and storage Перевозки и складское хозяйство
Կացութային և հանրային սննդի կազմակերպում	22.7	-	22.7	Accommodation and food service activities Организация проживания и общественного питания
Տեղեկատվություն և կապ	19.1	2.3	16.8	Information and communication Коммуникация и связь
Ֆինանսական և ապահովագրական գործունեություն	15.7	0.6	15.0	Financial and insurance activities Финансовая и страховая деятельность
Անշարժ գույքի հետ կապված գործունեություն	2.1	0.3	1.8	Real estat activities Операция с недвижимым имуществом
Մասնագիտական, գիտական և տեխնիկական գործունեություն	14.7	7.0	7.7	Professional, scientific and technical activities Профессиональная, научная и техническая деятельность
Վարչարարական և օժանդակ գործունեություն	6.7	1.9	4.7	Administrative and support service activities Административная и дополнительная деятельность
Պետական կառավարում և պաշտպանություն, պարտադիր սոցիալական ապահովություն	93.4	92.7	0.7	Public administration and defence; compulsory social security Государственное управление и оборона; обязательное социальное обеспечение

ՋԲԱԳՎԱԾՈՒԹՅՈՒՆ - EMPLOYMENT - ЗАНЯТОСТЬ

Շարունակություն
Continued
Продолжение

	Ընդամենը Total Всего	այդ թվում- of which - в том числе		
		պետական public государст- венный	նչ պետական non-public негосударст- венный	
Կրթություն	107.1	101.2	5.9	Education Образование
Առողջապահություն և բնակչության սոցիալական ապաստարկում	49.4	32.8	16.6	Human health and social work activities Здравоохранение и социальное обслужи- вание населения
Մշակույթ, զվարճություններ և հանգիստ	13.7	9.4	4.3	Arts, entertainment and recreation Культура, развлечения и отдых
Սպասարկման այլ ծառայություններ	20.2	0.2	19.9	Other service activities Прочее обслуживание
Տնային տնտեսությունների գործունեություն, որպես գործատու, տնային տնտեսություններում չտարբերակված ապրանքների և ծառայությունների արտադրություն սեփական սպառման համար	3.6	-	3.6	Activities of households as employers; undifferentiated goods and services-producing activities of households for own use Деятельность домашних хозяйств с наемными работниками; недифференцированная деятельность домашних хозяйств по производству товаров и услуг для собственного потребления
Օտարերկրյա կազմակերպությունների գործունեություն	2.1	-	2.1	Activities of extraterritorial organisations Деятельность экстерриториальных организаций

ԶԲԱՂՎԱԾՈՒԹՅՈՒՆ - EMPLOYMENT - ЗАНЯТОСТЬ

**47. ԶԲԱՂՎԱԾՆԵՐՆ ԸՍՏ ԳՈՐԾՈՒՆԵՈՒԹՅԱՆ ՈԼՈՐՏՆԵՐԻ ԵՎ ԶԲԱՂՎԱԾՈՒԹՅԱՆ
ԿԱՐԳԱՎԻՃԱԿԻ
EMPLOYED POPULATION BY SECTORS OF ACTIVITIES AND STATUS IN EMPLOYMENT
ЗАНЯТЫЕ ПО СФЕРАМ ДЕЯТЕЛЬНОСТИ И СТАТУСУ ЗАНЯТОСТИ**

(1 000 մարդ)

(1 000 persons)
(1 000 человек)

	Ընդամենը Total Всего	այդ թվում of which в том числе		Գյուղատնտեսական Agricultural Сельскохозяйственный	այդ թվում of which в том числе		Ոչ գյուղատնտեսական Non-agricultural Несельскохозяйственный	այդ թվում of which в том числе	
		վարձու աշխատող employee работающий по найму	ոչ վարձու աշխատող non-employee работающий не по найму		վարձու աշխատող employee работающий по найму	ոչ վարձու աշխատող non-employee работающий не по найму		վարձու աշխատող employee работающий по найму	ոչ վարձու աշխատող non-employee работающий не по найму
Ընդամենը Total Всего									
2013	1 163.8	665.5	498.3	422.1	13.3	408.8	741.6	652.2	89.4
2014	1 133.5	632.9	500.7	394.8	5.8	389.0	738.8	627.1	111.7
2015	1 072.6	613.5	459.2	379.0	12.8	366.3	693.7	600.8	92.9
2015/2014, %	94.6	96.9	91.7	96.0	220.7	94.2	94.0	95.8	83.2
Տղամարդ Male Мужчины									
2013	607.5	375.9	231.6	174.3	8.4	165.9	433.2	367.5	65.7
2014	589.4	336.3	253.1	174.6	4.5	170.1	414.8	331.8	83.0
2015	562.3	321.9	240.3	174.6	6.8	167.9	387.6	315.2	72.4
2015/2014, %	95.4	95.7	94.9	100.0	151.1	98.7	93.4	95.0	87.2
Չին Female Женщины									
2013	556.3	289.6	266.7	247.8	4.9	242.9	308.5	284.7	23.8
2014	544.1	296.5	247.6	220.1	1.2	218.9	324.0	295.3	28.7
2015	510.4	291.5	218.8	204.3	5.9	198.4	306.1	285.6	20.5
2015/2014, %	93.8	98.3	88.4	92.8	491.7	90.6	94.5	96.7	71.4
Քաղաք Urban Город									
2013	623.0	515.4	107.6	41.7	2.9	38.8	581.3	512.4	68.9
2014	623.6	478.4	145.2	65.9	2.6	63.2	557.7	475.8	82.0
2015	559.3	465.6	93.7	31.1	3.5	27.6	528.1	462.0	66.1
2015/2014, %	89.7	97.3	64.5	47.2	134.6	43.7	94.7	97.1	80.6
Գյուղ Rural Село									
2013	540.8	150.2	390.6	380.4	10.4	370.0	160.3	139.8	20.6
2014	509.9	154.5	355.5	328.9	3.1	325.8	181.0	151.3	29.7
2015	513.4	147.9	365.5	347.8	9.1	338.7	165.6	138.8	26.8
2015/2014, %	100.7	95.7	102.8	105.7	293.5	104.0	91.5	91.7	90.2

ԶԲԱՂՎԱԾՈՒԹՅՈՒՆ - EMPLOYMENT - ЗАНЯТОСТЬ

48. ՈՉ ՖՈՐՄԱԼ ԶԲԱՂՎԱԾՈՒԹՅՈՒՆՆ ԸՍՏ ԳՈՐԾՈՒՆԵՈՒԹՅԱՆ ՈԼՈՐՏՆԵՐԻ ԵՎ ԶԲԱՂՎԱԾՈՒԹՅԱՆ ԿԱՐԳԱՎԻՃԱԿԻ (հիմնական և լրացուցիչ զբաղվածություն (գործունեություն))
 INFORMAL EMPLOYMENT BY ACTIVITIES SPHERES AND STATUS IN EMPLOYMENT
 (main and additional employment (activity))
 НЕФОРМАЛЬНАЯ ЗАНЯТОСТЬ ПО СФЕРАМ ДЕЯТЕЛЬНОСТИ И ПО СТАТУСУ ЗАНЯТОСТИ
 (основная и дополнительная занятость (деятельность))

	Ընդամենը Total Всего	այդ թվում of which в том числе		Գյուղատնտեսական Agriculture Сельскохозяйственный	այդ թվում of which в том числе		Ոչ գյուղատնտեսական Non-agricultural Несельскохозяйственный	այդ թվում of which в том числе		
		վարձու աշխատող employee работающий по найму	ոչ վարձու աշխատող non-employee работающий не по найму		վարձու աշխատող employee работающий по найму	ոչ վարձու աշխատող non-employee работающий не по найму		վարձու աշխատող employee работающий по найму	ոչ վարձու աշխատող non-employee работающий не по найму	
1 000 մարդ - 1 000 persons - 1 000 человек										
Ընդամենը Total Всего										
2013	589.6	101.6	487.9	443.7	10.6	433.1	145.9	91.1	54.8	
2014	584.4	101.9	482.5	420.0	4.0	415.9	164.4	97.8	66.6	
2015	526.3	82.6	443.7	401.5	9.5	392.1	124.8	73.1	51.7	
Տղամարդ Male Мужчины										
2013	288.5	68.1	220.3	185.0	5.6	179.3	103.5	62.5	41.0	
2014	302.4	67.8	234.6	188.5	2.8	185.7	113.9	65.0	48.9	
2015	277.8	51.0	226.9	187.6	4.0	183.5	90.3	47.0	43.3	
Շին Female Женщины										
2013	301.1	33.5	267.6	258.7	4.9	253.8	42.4	28.6	13.8	
2014	282.0	34.1	247.9	231.5	1.2	230.3	50.6	32.9	17.7	
2015	248.5	31.6	216.9	213.9	5.4	208.5	34.6	26.2	8.4	
Քաղաք Urban Город										
2013	147.8	65.2	82.7	45.5	2.0	43.5	102.3	63.2	39.1	
2014	187.2	76.7	110.5	67.4	1.7	65.7	119.8	75.0	44.8	
2015	122.0	57.9	64.1	32.1	2.6	29.5	89.9	55.3	34.6	
Գյուղ Rural Село										
2013	441.7	36.5	405.3	398.2	8.6	389.5	43.6	27.8	15.7	
2014	397.2	25.2	372.0	352.6	2.4	350.2	44.6	22.8	21.8	
2015	404.3	24.7	379.6	369.4	6.8	362.6	34.9	17.9	17.1	

ՋԲԱՆՎԱԾՈՒԹՅՈՒՆ - EMPLOYMENT - ЗАНЯТОСТЬ

Շարունակություն
Continued
Продолжение

Ընդամենը Total Всего	այդ թվում of which в том числе		Գյուղատնտեսական Agricultural Сельскохозяйственный	այդ թվում of which в том числе		Ոչ գյուղատնտեսական Non-agricultural Несельскохозяйственный	այդ թվում of which в том числе	
	վարձու աշխատող employee работающий по найму	ոչ վարձու աշխատող non-employee работающий не по найму		վարձու աշխատող employee работающий по найму	ոչ վարձու աշխատող non-employee работающий не по найму		վարձու աշխատող employee работающий по найму	ոչ վարձու աշխատող non-employee работающий не по найму

**% համապատասխան խմբի ընդամենը զբաղվածության նկատմամբ
% to the corresponding groups of total employment
% к соответствующей группе общей занятости**

Ընդամենը Total Всего									
2013	49.4	15.1	94.0	99.2	74.7	99.9	19.6	13.8	63.9
2014	49.9	16.0	90.7	99.3	67.5	99.8	22.0	15.5	57.8
2015	47.7	13.4	91.0	99.0	72.0	99.9	17.9	12.1	54.2
Տղամարդ Male Мужчины									
2013	46.3	17.9	91.1	98.3	65.5	99.9	23.8	16.8	65.8
2014	49.6	20.0	86.6	98.7	61.2	99.6	27.2	19.4	57.9
2015	47.7	15.7	87.8	98.3	58.0	99.8	23.1	14.8	58.1
Վիճ Female Женщины									
2013	52.8	11.5	96.5	99.8	89.1	100.0	13.6	9.9	58.9
2014	50.3	11.4	94.9	99.9	89.0	99.9	15.4	11.0	57.6
2015	47.6	10.8	94.5	99.6	87.7	100.0	11.2	9.1	40.1
Քաղաք Urban Город									
2013	23.4	12.5	75.4	97.2	64.3	99.5	17.5	12.2	59.4
2014	29.7	15.9	74.3	98.2	63.0	99.6	21.4	15.7	54.1
2015	21.6	12.4	65.9	96.6	72.3	99.6	16.9	11.9	51.1
Գյուղ Rural Село									
2013	78.6	23.9	99.0	99.4	77.6	100.0	27.0	19.7	79.0
2014	73.5	16.0	97.1	99.6	71.1	99.8	23.9	14.8	67.3
2015	75.0	16.6	97.2	99.2	71.9	99.9	20.9	12.8	61.6

ԶԲԱՂՎԱԾՈՒԹՅՈՒՆ - EMPLOYMENT - ЗАНЯТОСТЬ

49. ԶԲԱՂՎԱԾՈՒԹՅԱՆ ՄԱԿԱՐԴԱԿՆ ԸՍՏ ՏԱՐԻՔԻ
EMPLOYMENT RATE BY AGE
УРОВЕНЬ ЗАНЯТОСТИ ПО ВОЗРАСТУ

(%)

	Ընդամենը		Տղամարդ		Կին		Քաղաք		Գյուղ	
	Total		Male		Female		Urban		Rural	
	Всего		Мужчины		Женщины		Город		Село	
	2014	2015	2014	2015	2014	2015	2014	2015	2014	2015
Ընդամենը	52.0	50.9	61.6	59.8	44.5	43.8	44.9	42.6	64.5	64.7
Total										
Всего										
15-19	8.0	14.4	10.5	15.1	5.6	13.7	4.8	10.1	11.6	19.9
20-24	36.3	37.1	46.4	46.6	27.8	28.8	32.0	33.8	43.5	41.8
25-29	54.8	51.7	72.5	67.6	39.7	38.3	50.8	49.0	62.6	56.2
30-34	59.6	54.9	74.7	72.0	47.4	40.7	54.2	49.2	72.0	65.6
35-39	65.1	63.7	78.1	73.8	55.1	55.1	59.4	57.7	75.4	75.8
40-44	69.5	64.0	76.9	73.2	63.8	57.6	61.2	52.5	84.5	83.8
45-49	68.9	68.5	77.4	74.6	62.8	64.1	58.5	55.7	83.1	84.6
50-54	66.4	64.3	73.6	71.8	61.6	59.0	54.8	51.7	85.1	82.8
55-59	62.2	60.7	71.0	68.2	55.3	54.5	52.9	49.6	81.1	79.1
60-64	52.8	51.5	63.6	59.6	44.9	45.3	42.2	38.3	75.8	77.6
65-69	37.7	38.6	49.5	52.7	29.1	28.9	25.1	26.0	64.9	70.3
70-75	28.8	25.5	38.3	32.8	22.8	20.5	13.2	14.9	58.2	50.9

50. ԶԲԱՂՎԱԾՈՒԹՅԱՆ ՄԱԿԱՐԴԱԿՆ ԸՍՏ ԿՐԹՈՒԹՅԱՆ
EMPLOYMENT RATE BY EDUCATION
УРОВЕНЬ ЗАНЯТОСТИ ПО ОБРАЗОВАНИЮ

(%)

	Ընդամենը		Տղամարդ		Կին		Քաղաք		Գյուղ		
	Total		Male		Female		Urban		Rural		
	Всего		Мужчины		Женщины		Город		Село		
	2014	2015	2014	2015	2014	2015	2014	2015	2014	2015	
Ընդամենը	52.0	50.9	61.6	59.8	44.5	43.8	44.9	42.6	64.5	64.7	Total
											Всего
Բարձրագույն, հետբուհական	61.5	63.3	73.3	73.8	53.2	55.3	58.0	61.2	76.4	71.0	Tertiary, post-graduate
Միջին մասնագիտական	54.7	50.8	66.1	63.0	48.8	44.7	46.7	41.5	72.7	73.5	Высшее, послевузовское
Նախամասնագիտական (արհեստագործական)	61.1	59.8	70.4	66.9	45.9	45.5	52.4	48.0	73.3	71.3	Secondary specialized
Միջնակարգ ընդհանուր	48.6	46.8	58.3	55.8	40.0	38.7	36.3	32.1	63.7	63.7	Среднеспециальное
Հիմնական ընդհանուր	30.2	36.7	37.5	40.5	22.9	32.0	16.2	24.4	42.0	48.4	Vocational
Տարրական, ոչ լրիվ տարրական	25.1	25.6	24.1	29.0	26.0	22.1	5.3	12.3	37.1	38.3	Профессиональное (ремесленное)
											General secondary
											Общее среднее
											General basic
											Основное общее
											Primary;
											Incomplete primary
											Начальное общее, неполное начальное

ԶԲԱՂՎԱԾՈՒԹՅՈՒՆ - EMPLOYMENT - ЗАНЯТОСТЬ

51. ԳՈՐԾԱԶՈՒՐԿՆԵՐՆ ԸՍՏ ՏԱՐԻՔԻ¹
UNEMPLOYED POPULATION BY AGE¹
БЕЗРАБОТНЫЕ ПО ВОЗРАСТУ¹

(1 000 մարդ)

(1 000 persons)

(1 000 человек)

	Ընդամենը		Տղամարդ		Կին		Քաղաք		Գյուղ	
	Total		Male		Female		Urban		Rural	
	Всего		Мужчины		Женщины		Город		Село	
	2014	2015	2014	2015	2014	2015	2014	2015	2014	2015
Ընդամենը	242.1	243.7	110.5	120.4	131.6	123.3	205.2	206.9	36.9	36.8
Total										
Всего										
15-19	10.4	9.1	3.7	4.6	6.7	4.5	7.5	7.9	2.9	1.3
20-24	51.8	43.2	24.0	20.5	27.7	22.7	38.9	31.7	12.8	11.6
25-29	35.9	38.0	18.4	17.9	17.6	20.2	29.6	29.8	6.3	8.2
30-34	28.0	31.7	12.2	14.6	15.7	17.1	24.9	26.3	3.0	5.4
35-39	20.9	23.9	8.4	10.9	12.6	13.0	18.0	20.7	3.0	3.2
40-44	21.7	20.5	9.3	8.8	12.5	11.7	19.5	18.7	2.3	1.8
45-49	17.3	18.7	6.7	9.5	10.6	9.2	15.6	16.7	1.7	2.0
50-54	23.1	20.2	10.7	8.9	12.4	11.3	20.7	19.1	2.5	1.1
55-59	18.1	21.1	9.2	13.5	8.8	7.6	16.6	19.4	1.5	1.7
60-64	10.4	11.1	5.5	7.3	4.8	3.8	9.6	10.7	0.8	0.4
65-69	3.1	5.2	1.9	3.1	1.2	2.1	3.1	5.0	0.1	0.2
70-75	1.4	0.9	0.5	0.9	0.9	0.1	1.2	0.9	0.2	0.0

¹ Այստեղ և հետագայում՝ գործազրկության վերաբերյալ ցուցանիշները հաշվարկված են Աշխատանքի միջազգային կազմակերպության (ԱՄԿ) ստանդարտ սահմանմամբ (մեթոդաբանությունը տես էջ 50-ում):

Here and hereafter- the figures on unemployment calculated by the standard definition of the International Labour Organisation (ILO) (see methodology in page 50).

Здесь и далее- показатели по безработице рассчитаны по стандартному определению Международной Организации Труда (см. методологию на странице 50).

52. ԳՈՐԾԱԶՈՒՐԿՆԵՐՆ ԸՍՏ ԿՐԹՈՒԹՅԱՆ
UNEMPLOYED POPULATION BY EDUCATION
БЕЗРАБОТНЫЕ ПО ОБРАЗОВАНИЮ

(1 000 մարդ)

(1 000 persons)

(1 000 человек)

	Ընդամենը		Տղամարդ		Կին		Քաղաք		Գյուղ		Total
	Total		Male		Female		Urban		Rural		
	Всего		Мужчины		Женщины		Город		Село		
	2014	2015	2014	2015	2014	2015	2014	2015	2014	2015	
Ընդամենը	242.1	243.7	110.5	120.4	131.6	123.3	205.2	206.9	36.9	36.8	Total
Всего											Всего
Բարձրագույն, հետբուհական	74.8	67.8	30.6	27.1	44.3	40.7	66.1	59.2	8.8	8.6	Tertiary, post-graduate Высшее, послевузовское
Միջին մասնագիտական	51.8	59.7	18.5	22.8	33.2	36.9	43.8	54.2	7.9	5.5	Secondary specialized Среднеспециальное
Նախամասնագիտական (արհեստագործական)	6.7	6.4	3.6	4.3	3.1	2.1	5.3	5.0	1.4	1.4	Vocational Профессиональное (ремесленное)
Միջնակարգ ընդհանուր	103.4	99.7	54.6	58.2	48.8	41.4	86.8	79.3	16.5	20.4	General secondary Общее среднее
Հիմնական ընդհանուր	5.3	9.8	3.1	7.6	2.2	2.1	3.1	8.8	2.2	0.9	General basic Общее основное
Տարրական, ոչ լրիվ տարրական	0.1	0.4	0.1	0.4	0.1	0.0	0.1	0.4	0.1	0.0	Primary; Incomplete primary Начальное общее, неполное начальное

ՋԲԱԳՎԱԾՈՒԹՅՈՒՆ - EMPLOYMENT - ЗАНЯТОСТЬ

53. ԳՈՐԾԱԶՐԿՈՒԹՅԱՆ ՍԱԿԱՐԴԱԿՆ ԸՍՏ ՏԱՐԻՔԻ
UNEMPLOYMENT RATE BY AGE
УРОВЕНЬ БЕЗРАБОТИЦЫ ПО ВОЗРАСТУ

(%)

	Ընդամենը Total Всего		Տղամարդ Male Мужчины		Կին Female Женщины		Քաղաք Urban Город		Գյուղ Rural Село	
	2014	2015	2014	2015	2014	2015	2014	2015	2014	2015
Ընդամենը Total Всего	17.6	18.5	15.8	17.6	19.5	19.5	24.8	27.0	6.8	6.7
15-19	39.7	25.6	26.5	24.3	54.6	27.2	59.9	42.9	21.1	7.4
20-24	36.8	34.5	31.5	29.8	43.1	40.1	44.5	42.4	24.1	22.8
25-29	21.5	24.3	18.6	20.1	25.5	29.8	26.9	29.9	11.1	14.4
30-34	18.7	21.9	15.2	17.8	22.7	27.1	24.4	28.3	6.4	10.4
35-39	16.0	17.7	12.7	15.5	19.3	20.1	21.7	23.6	6.2	6.8
40-44	15.5	16.8	14.0	15.4	16.9	17.9	22.5	26.2	4.3	3.5
45-49	12.8	14.5	10.8	15.8	14.5	13.4	21.3	25.2	2.7	3.2
50-54	12.9	13.3	13.5	12.7	12.4	13.8	20.6	23.3	3.1	1.5
55-59	12.2	13.8	12.4	17.0	12.0	10.3	18.3	22.3	2.5	2.6
60-64	11.2	12.2	11.7	15.4	10.8	8.7	17.7	21.3	2.0	1.0
65-69	7.8	10.1	8.7	10.7	6.7	9.5	15.4	18.4	0.3	0.8
70-75	5.3	4.6	3.5	8.0	7.1	0.6	14.1	10.4	1.0	0.0

54. ԳՈՐԾԱԶՐԿՈՒԹՅԱՆ ՍԱԿԱՐԴԱԿՆ ԸՍՏ ԿՐԹՈՒԹՅԱՆ
UNEMPLOYMENT RATE BY EDUCATION
УРОВЕНЬ БЕЗРАБОТИЦЫ ПО ОБРАЗОВАНИЮ

(%)

	Ընդամենը Total Всего		Տղամարդ Male Мужчины		Կին Female Женщины		Քաղաք Urban Город		Գյուղ Rural Село		Total Всего
	2014	2015	2014	2015	2014	2015	2014	2015	2014	2015	
Ընդամենը	17.6	18.5	15.8	17.6	19.5	19.5	24.8	27.0	6.8	6.7	
Բարձրագույն, հետբուհական	17.7	17.9	15.2	14.8	20.1	20.8	19.9	19.9	9.7	10.5	Tertiary, post-graduate Высшее,
Միջին մասնագիտական	18.3	22.0	16.3	20.6	19.7	22.9	24.3	30.7	7.7	5.8	послевузовское Secondary specialized
Նախամասնագիտական (արհեստագործական)	16.0	17.8	12.7	16.2	23.3	22.1	22.9	29.6	7.6	7.4	Среднеспециальное Vocational
Միջնակարգ ընդհանուր	18.1	17.8	17.0	18.3	19.4	17.1	31.1	32.0	5.6	6.5	Профессиональное (ремесленное) General secondary
Հիմնական ընդհանուր	10.0	15.3	9.6	18.8	10.8	9.3	21.1	33.6	5.8	2.5	Общее среднее General basic
Տարրական, ոչ լրիվ տարրական	3.8	8.5	2.9	14.0	4.6	0.0	24.9	28.5	1.5	0.0	Основное общее Primary; Incomplete primary Начальное общее, неполное начальное

ԶԲԱՂՎԱԾՈՒԹՅՈՒՆ - EMPLOYMENT - ЗАНЯТОСТЬ

55. ՊԱՇՏՈՆԱՊԵՍ ԳՐԱՆՑՎԱԾ ԳՈՐԾԱԶՈՒՐԿՆԵՐՆ ԸՍՏ ՍԵՌԻ, ՏԱՐԻՔԻ ԵՎ ԿՐԹՈՒԹՅԱՆ, 2015
 OFFICIALLY REGISTERED UNEMPLOYED BY SEX, AGE AND EDUCATION, 2015
 ОФИЦИАЛЬНО ЗАРЕГИСТРИРОВАННЫЕ БЕЗРАБОТНЫЕ ПО ПОЛУ, ВОЗРАСТУ И ОБРАЗОВАНИЮ, 2015г.

(տարեվերջին, ընդամենի նկատմամբ, %) (end of year, in % of total)
 (на конец года, к итогу, %)

	Ընդամենը Total Всего	այդ թվում - of which - в том числе		
		տղամարդ males мужчины	կին females женщины	
Գործազուրկներ, ընդամենը	100	100	100	Unemployed, total
այդ թվում՝ ըստ տարիքի, տարեկան.				Безработные, всего of which: by age в том числе: в возрасте, лет
16-19	2.1	2.3	2.0	16-19
20-24	9.4	10.6	8.9	20-24
25-29	13.2	11.8	13.8	25-29
30-54	60.6	62.1	59.9	30-54
55 և բարձր	14.7	13.2	15.4	55 and over 55 и старше
Գործազուրկների միջին տարիքը, տարեկան	40.2	39.8	40.3	Average age of unemployed, year Средний возраст безработных, лет
Գործազուրկներ, ընդամենը	100	100	100	Unemployed, total
այդ թվում՝ կրթությամբ.				Безработные, всего of which: by education в том числе: с образованием
բարձրագույն, հետբուհական	13.2	10.7	14.4	higher, post-graduate
միջին մասնագիտական, մախսամասնագիտական (արհեստագործական)	25.1	19.7	27.6	высшим, послевузовским secondary specialized and vocational
ընդհանուր միջնակարգ	53.0	57.8	50.9	среднем специальным и начальным профессиональным (ремесленным)
հիմնական ընդհանուր	8.6	11.8	7.2	secondary средним общим general basic основное общее

ԶՐԱՂՎԱԾՈՒԹՅՈՒՆ - EMPLOYMENT - ЗАНЯТОСТЬ

56. ՊԱՇՏՈՆԱՊԵՍ ԳՐԱՆՑՎԱԾ ԳՈՐԾԱԶՈՒՐԿՆԵՐՆ ԸՍՏ ՍԵՈՒ
OFFICIALLY REGISTERED UNEMPLOYED BY SEX
ОФИЦИАЛЬНО ЗАРЕГИСТРОВАННЫЕ БЕЗРАБОТНЫЕ ПО ПОЛУ

(միջին տարեկան, 1 000 մարդ)

(average annual, 1 000 persons)
(в среднем за год, 1 000 человек)

	2011	2012	2013	2014	2015	
Պաշտոնապես գրանցված գործազուրկներ, ընդամենը	73.9	65.0	58.6	62.1	73.3	Officially registered unemployed, total Официально зарегистрированные безработные, всего
տղամարդ	22.0	18.6	15.6	17.0	21.8	male мужчины
կին	51.9	46.4	43.0	45.1	51.5	female женщины
16-30 տարեկան երիտասարդներ	14.8	14.5	14.0	15.0	17.9	youth aged 16–30 молодежь 16–30 лет

57. ԱՇԽԱՏԱՆՔ ՓՆՏՐՈՂ ՔԱՂԱՔԱՅԻՆՆԵՐԻ ԱՇԽԱՏԱՆՔԻ ՏԵՂԱՎՈՐՈՒՄԸ
JOB PLACEMENT OF JOB SEEKERS
ТРУДОУСТРОЙСТВО ГРАЖДАН, ИЩУЩИХ РАБОТУ

(տարեվերջին, մարդ)

(by the end of year, persons)
(на конец года, человек)

	Աշխատանքի տեղավորման համար դիմել են Applied for job placement Обратились по вопросу трудоустройства	Տեղավորվել են աշխատանքի Placed in a job Трудоустроены	Գիմողների թվաքանակի նկատմամբ, % Percent to total number of applied От числа обратившихся, %	
	2011			
Աշխատանք փնտրողներ, ընդամենը	81 733	10 786	13.2	Total number of job seekers Граждане, ищущие работу, всего
աշխատանքային գործունեությամբ զբաղվածներ	10 425	1 184	11.4	engaged in labour activities занятые трудовой деятельностью
աշխատանքային գործունեությամբ չզբաղվածներ	69 440	9 378	13.5	not engaged in labour activities незанятые трудовой деятельностью
կենսաթոշակառուներ	1 868	224	12.0	pensioners пенсионеры

ԶԲԱՂՎԱԾՈՒԹՅՈՒՆ - EMPLOYMENT - ЗАНЯТОСТЬ

Շարունակություն
Continued
Продолжение

	Աշխատանքի տեղա- փոխման համար դիմել են Applied for job placement Обратились по воп- росу трудоустройства	Տեղավորվել են աշխատանքի Placed in a job Трудоустроены	Դիմողների թվաքանակի նկատմամբ, % Percent to total number of applied От числа обратившихся, %	
2012				
Աշխատանք փնտրողներ, ընդամենը	72 608	11 538	15.9	Total number of job seekers Граждане, ищущие работу, всего
աշխատանքային գործու- նեությանը զբաղվածներ	8 006	1 439	18.0	engaged in labour activities занятые трудовой деятельностью
աշխատանքային գործու- նեությանը չզբաղվածներ	62 422	9 798	15.7	not engaged in labour activities незанятые трудовой деятельностью
կենսաթոշակառուներ	2 180	301	13.8	pensioners пенсионеры
2013				
Աշխատանք փնտրողներ, ընդամենը	65 199	12 659	19.4	Total number of job seekers Граждане, ищущие работу, всего
աշխատանքային գործու- նեությանը զբաղվածներ	7 295	1 510	20.7	engaged in labour activities занятые трудовой деятельностью
աշխատանքային գործու- նեությանը չզբաղվածներ	55 973	10 760	19.2	not engaged in labour activities незанятые трудовой деятельностью
կենսաթոշակառուներ	1 931	389	20.1	pensioners пенсионеры
2014				
Աշխատանք փնտրողներ, ընդամենը	72 606	11 495	15.8	Total number of job seekers Граждане, ищущие работу, всего
աշխատանքային գործու- նեությանը զբաղվածներ	6 569	1 080	16.4	engaged in labour activities занятые трудовой деятельностью
աշխատանքային գործու- նեությանը չզբաղվածներ	65 874	10 406	15.8	not engaged in labour activities незанятые трудовой деятельностью
կենսաթոշակառուներ	163	9	5.5	pensioners пенсионеры

ԶՐԱՂՎԱԾՈՒԹՅՈՒՆ - EMPLOYMENT - ЗАНЯТОСТЬ

Շարունակություն
Continued
Продолжение

	Աշխատանքի տեղա- փոխման համար դիմել են Applied for job placement Обратились по воп- росу трудоустройства	Տեղափոխվել են աշխատանքի Placed in a job Трудоустроены	Գլխողների թվաքանակի նկատմամբ, % Percent to total number of applied От числа обратившихся, %	
2015				
Աշխատանք փնտրողներ, ընդամենը	88 928	10 073	11.3	Total number of job seekers Граждане, ищущие работу, всего
աշխատանքային գործու- նեությանը զբաղվածներ	11 766	428	3.6	engaged in labour activities занятые трудовой деятельностью
աշխատանքային գործու- նեությանը չզբաղվածներ	77 013	9 642	12.5	not engaged in labour activities незанятые трудовой деятельностью
կենսաթոշակառուներ	149	3	2.0	pensioners пенсионеры

**58. ՊԱՇՏՈՆԱՊԵՄ ԳՐԱՆՑՎԱԾ ԳՈՐԾԱԶՈՒՐԿՆԵՐԻ ԿԱԶՄԸ
COMPOSITION OF OFFICIALLY REGISTERED UNEMPLOYED
СОСТАВ ОФИЦИАЛЬНО ЗАРЕГИСТРИРОВАННЫХ БЕЗРАБОТНЫХ**

(տարեվերջին, մարդ)

(by the end of year, persons)
(на конец года, человек)

	2012		2013		2014		2015		
	ընդա- մենը total всего	որից՝ կանայք of which females из них: женщин	ընդա- մենը total всего	որից՝ կանայք of which females из них: женщин	ընդա- մենը total всего	որից՝ կանայք of which females из них: женщин	ընդա- մենը total всего	որից՝ կանայք of which females из них: женщин	
Գործազուրկներ, ընդամենը նրանցից՝	62 422	45 422	55 973	41 336	65 874	47 328	77 004	53 069	Unemployed, total Безработные, всего of which: из них:
գործազրկության նպաստ են ստացել	10 220	7 016	8 942	6 306	-	-	-	-	received unemployment benefits получали пособие по безработице
մասնակցել են հասարա- կական աշխատանքներին	-	-	-	-	-	-	-	-	took part in public works принимали участие в общественных работах

ԶԲԱՂՎԱԾՈՒԹՅՈՒՆ - EMPLOYMENT - ЗАНЯТОСТЬ

59. ՊԱՇՏՈՆԱՊԵՍ ԳՐԱՆՅՎԱԾ ԳՈՐԾԱԶՈՒԻԿՆԵՐՆ ԸՍՏ ԳՈՐԾԱԶՐԿՈՒԹՅԱՆ ՏԵՎՈՂՈՒԹՅԱՆ,
2015 թվական
OFFICIALLY REGISTERED UNEMPLOYED BY DURATION OF UNEMPLOYMENT, 2015
ОФИЦИАЛЬНО ЗАРЕГИСТРИРОВАННЫЕ БЕЗРАБОТНЫЕ ПО ПРОДОЛЖИТЕЛЬНОСТИ
БЕЗРАБОТИЦЫ, 2015 г.

(տարեվերջին, 1 000 մարդ)

(by the end of year, 1 000 persons)
(на конец года, 1 000 человек)

	Ընդամենը Всего Total	նրանցից- of which - из них		
		կանայք females женщины	գյուղաբնակներ living in rural areas проживают в селах	
Գործազուրկներ, ընդամենը	77.0	53.1	23.4	Unemployed, total Безработные, всего
նրանցից՝ ըստ գործազուրկության տևողության.				of which: by duration of unemployment
մինչև 3 ամիս	7.6	4.5	3.8	из них: по продолжи- тельности безработицы till 3 months до 3 месяца
4- 6 ամիս	8.1	5.3	3.5	from 4 to 6 months от 4 до 6 месяцев
7- 11 ամիս	15.6	10.3	5.7	from 7 to 11 months от 7 до 11 месяцев
1- 3 տարի	26.2	18.2	6.9	from 1 to 3 year от 1 до 3 года
3 տարուց ավելի	19.5	14.8	3.6	more than 3 year более 3 года
Գործազուրկության միջին տևողությունը, ամիս	24.4	25.7	18.5	Average duration of unemployment, month Средняя продолжительность безработицы, месяц

ԶՐԱՂՎԱԾՈՒԹՅՈՒՆ - EMPLOYMENT - ЗАНЯТОСТЬ

**60. ՊԱՇՏՈՆԱՊԵՍ ԳՐԱՆՑՎԱԾ ԳՅՈՒՂԱԲՆԱԿ ԳՈՐԾԱԶՈՒՐԿՆԵՐ
OFFICIALLY REGISTERED UNEMPLOYED IN RURAL AREAS
ОФИЦИАЛЬНО ЗАРЕГИСТРИРОВАННЫЕ БЕЗРАБОТНЫЕ, ПРОЖИВАЮЩИЕ В СЕЛЬСКИХ
МЕСТНОСТЯХ**

(տարեվերջին, մարդ)

(end of year, persons)
(на конец года, человек)

	2011	2012	2013	2014	2015	
Գյուղաբնակ գործազուրկներ, ընդամենը	8 095	6 975	6 396	15 231	23 437	Unemployed in rural areas, total Безработные проживающие в сельской местности, всего
նրանցից՝ ստացել են գործազրկության նպաստ	1 584	1 059	1 023	-	-	of which: those who received unemployment benefits из них: получали пособие по безработице
Գրանցված գործազուրկների ընդհանուր թվաքանակի նկատմամբ, %						In % to total number of registered unemployed От общей численности зарегистрированных безработных, %
Գյուղաբնակ գործազուրկներ, ընդամենը	11.7	11.2	11.4	23.1	30.4	Unemployed in rural areas, total Безработные проживающие в сельской местности, всего
նրանցից՝ ստացել են գործազրկության նպաստ	2.3	1.7	1.8	-	-	of which: those who received unemployment benefits из них: получали пособие по безработице

**61. ԳՈՐԾԱՏՈՒՆԵՐԻ ՊԱՇՏՈՆԱՊԵՍ ՆԵՐԿԱՅԱՑՐԱԾ ԱՇԽԱՏՈՒԺԻ ՊԱՀԱՆՁԱՐԿԸ
OFFICIALLY DEMAND IN LABOUR FORCE SUBMITTED BY EMPLOYERS
ОФИЦИАЛЬНО ЗАЯВЛЕННАЯ РАБОТОДАТЕЛЯМИ ПОТРЕБНОСТЬ В РАБОЧЕЙ СИЛЕ**

(տարեվերջին, մարդ)

(by the end of year, persons)
(на конец года, человек)

	2011	2012	2013	2014	2015	
Աշխատողների պահանջարկը, ընդամենը	1 185	1 689	1 514	1 713	1 761	Demand of wage-earners, total Потребность в работниках, всего
Մեկ թափուր աշխատատեղի ծանրաբեռնվածությունը	60	38	38	39	44	Applications per vacant position Нагрузка одного вакантного рабочего места

ԶԲԱՂՎԱԾՈՒԹՅՈՒՆ - EMPLOYMENT - ЗАНЯТОСТЬ

**62. ՏՆՏԵՍԱՊԵՍ ՈՉ ԱԿՏԻՎ ԲՆԱԿՉՈՒԹՅՈՒՆՆ ԸՍՏ ՏԱՐԻՔԻ
ECONOMICALLY INACTIVE POPULATION BY AGE
ЭКОНОМИЧЕСКИ НЕАКТИВНОЕ НАСЕЛЕНИЕ ПО ВОЗРАСТУ**

(1 000 մարդ)

(1 000 persons)

(1 000 человек)

	Ընդամենը		Տղամարդ		Կին		Քաղաք		Գյուղ	
	Total		Male		Female		Urban		Rural	
	Всего		Мужчины		Женщины		Город		Село	
	2014	2015	2014	2015	2014	2015	2014	2015	2014	2015
Ընդամենը Total Всего	804.5	790.3	256.8	257.5	547.7	532.8	561.0	547.3	243.5	243.0
15-19	171.7	147.7	83.7	76.2	87.9	71.5	92.3	84.7	79.3	63.0
20-24	103.9	95.9	36.3	34.7	67.6	61.1	64.3	52.8	39.6	43.0
25-29	72.4	72.5	12.1	16.2	60.3	56.3	48.4	42.8	24.1	29.7
30-34	54.9	61.4	10.9	11.6	44.0	49.7	40.5	42.3	14.3	19.1
35-39	38.0	39.4	7.8	10.3	30.2	29.1	26.3	28.5	11.8	10.9
40-44	30.1	36.7	7.8	8.8	22.3	27.9	23.0	29.0	7.1	7.8
45-49	35.8	31.8	9.5	7.8	26.3	24.0	25.2	22.8	10.6	9.0
50-54	55.9	53.0	13.9	15.1	42.0	37.9	45.0	39.7	10.9	13.3
55-59	61.0	64.6	17.4	17.3	43.6	47.3	49.4	49.3	11.6	15.3
60-64	62.7	64.1	18.4	19.8	44.3	44.3	51.6	52.9	11.1	11.2
65-69	58.3	68.3	18.9	20.1	39.4	48.2	47.5	58.4	10.9	9.9
70-75	59.7	55.0	20.0	19.6	39.7	35.4	47.4	44.2	12.2	10.8

**63. ՏՆՏԵՍԱՊԵՍ ՈՉ ԱԿՏԻՎ ԲՆԱԿՉՈՒԹՅՈՒՆՆ ԸՍՏ ԿՐԹՈՒԹՅԱՆ
ECONOMICALLY INACTIVE POPULATION BY EDUCATION
ЭКОНОМИЧЕСКИ НЕАКТИВНОЕ НАСЕЛЕНИЕ ПО ОБРАЗОВАНИЮ**

(1 000 մարդ)

(1 000 persons)

(1 000 человек)

	Ընդամենը		Տղամարդ		Կին		Քաղաք		Գյուղ		Total Всего
	Total		Male		Female		Urban		Rural		
	Всего		Мужчины		Женщины		Город		Село		
	2014	2015	2014	2015	2014	2015	2014	2015	2014	2015	
Ընդամենը	804.5	790.3	256.8	257.5	547.7	532.8	561.0	547.3	243.5	243.0	
Բարձրագույն, հետբուհական	142.6	113.0	31.7	28.3	110.9	84.7	126.1	91.4	16.5	21.5	Tertiary, post-graduate Высшее, послевузовское
Միջին մասնա- գիտական	139.1	145.3	30.3	28.9	108.8	116.4	111.5	118.5	27.6	26.8	Secondary specialized Среднеспециальное
Նախնական մասնա- գիտական (արհես- տագործական)	15.7	13.5	6.9	6.7	8.8	6.8	10.8	7.8	4.9	5.8	Vocational Профессиональное (ремесленное)
Միջնակարգ ընդհանուր	391.8	424.5	136.7	147.8	255.1	276.7	250.4	278.3	141.5	146.3	General secondary Общее среднее
Հիմնական ընդհանուր	104.6	83.1	46.0	40.7	58.6	42.4	57.1	45.3	47.5	37.8	General basic Основное общее
Տարրական, ոչ լրիվ տարրական	10.7	10.8	5.2	5.0	5.5	5.8	5.1	6.1	5.6	4.7	Primary; Incomplete primary Начальное общее, неполное начальное

ԶԲԱՂՎԱԾՈՒԹՅՈՒՆ - EMPLOYMENT - ЗАНЯТОСТЬ

ՀԱՅԱՍՏԱՆԻ ՀԱՆՐԱՊԵՏՈՒԹՅԱՆ ԱՇԽԱՏԱՆՔԱՅԻՆ ՌԵՍՈՒՐՍՆԵՐԸ
LABOUR RESOURCES OF THE REPUBLIC OF ARMENIA
ТРУДОВЫЕ РЕСУРСЫ РЕСПУБЛИКИ АРМЕНИЯ

միջին տարեկան, 1 000 մարդ - average annual, 1 000 persons - в среднем за год, 1 000 человек

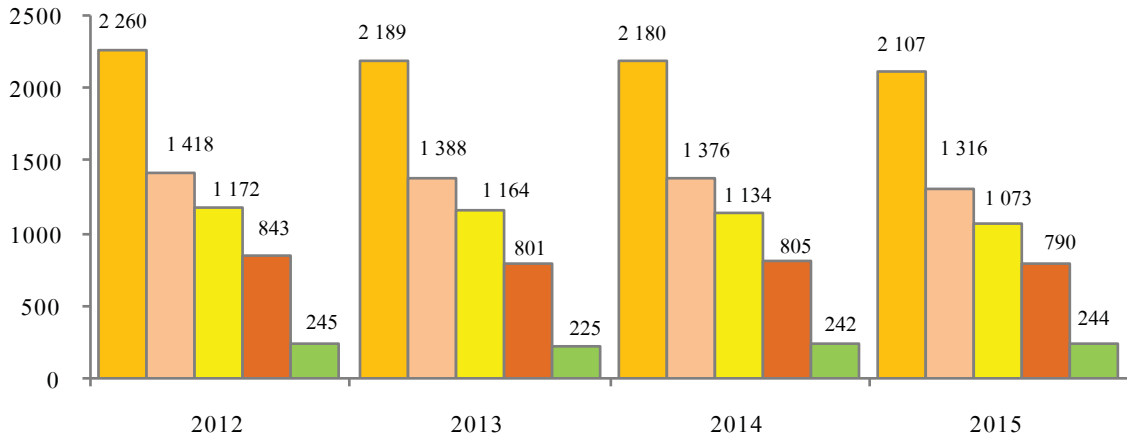

- աշխատանքային ռեսուրսներ - labour resources - трудовые ресурсы
- տնտեսապես ակտիվ բնակչություն - economically active population - экономически активное население
- գրավածներ - employed - занятые
- տնտեսապես ոչ ակտիվ բնակչություն - economically inactive population - экономически неактивное население
- գործազուրկներ - unemployed - безработные

ԶԲԱԳՎԱԾՈՒԹՅՈՒՆ - EMPLOYMENT - ЗАНЯТОСТЬ

ԶԲԱԳՎԱԾՆԵՐՆ ԸՍՏ ՏՆՏԵՍԱԿԱՆ ԳՈՐԾՈՒՆԵՈՒԹՅԱՆ ՏԵՍԱԿՆԵՐԻ
 NUMBER OF EMPLOYED BY TYPES OF ECONOMIC ACTIVITY
 ЗАНЯТЫЕ ПО ВИДАМ ЭКОНОМИЧЕСКОЙ ДЕЯТЕЛЬНОСТИ

միջին տարեկան, ընդամենի նկատմամբ, % - average annual, in % of total - в среднем за год, в % к итогу

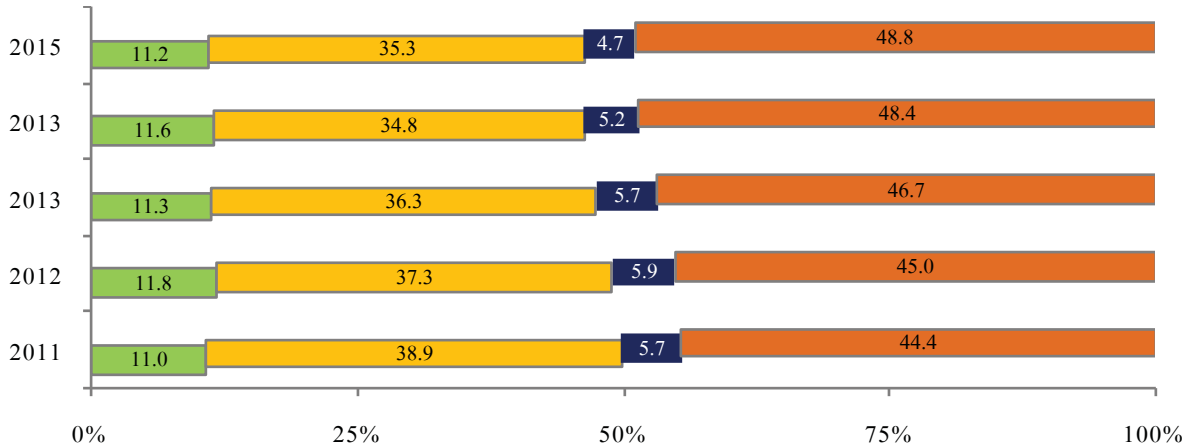

- արդյունաբերություն - industry - промышленность
- գյուղատնտեսություն, անտառային տնտեսություն և ձկնորսություն-agriculture, forestry and fishing-сельское хозяйство, лесное хозяйство и рыболовство
- շինարարություն - construction - строительство
- ծառայություններ - services - услуги

ԶԲԱՂՎԱԾՈՒԹՅՈՒՆ - EMPLOYMENT - ЗАНЯТОСТЬ

ԳՈՐԾԱԶՈՒՐԿՆԵՐԻ ԹՎԱՔԱՆԱԿԸ
NUMBER OF UNEMPLOYED
ЧИСЛЕННОСТЬ БЕЗРАБОТНЫХ

միջին տարեկան, 1 000 մարդ - average annual, 1 000 persons - в среднем за год, 1 000 человек

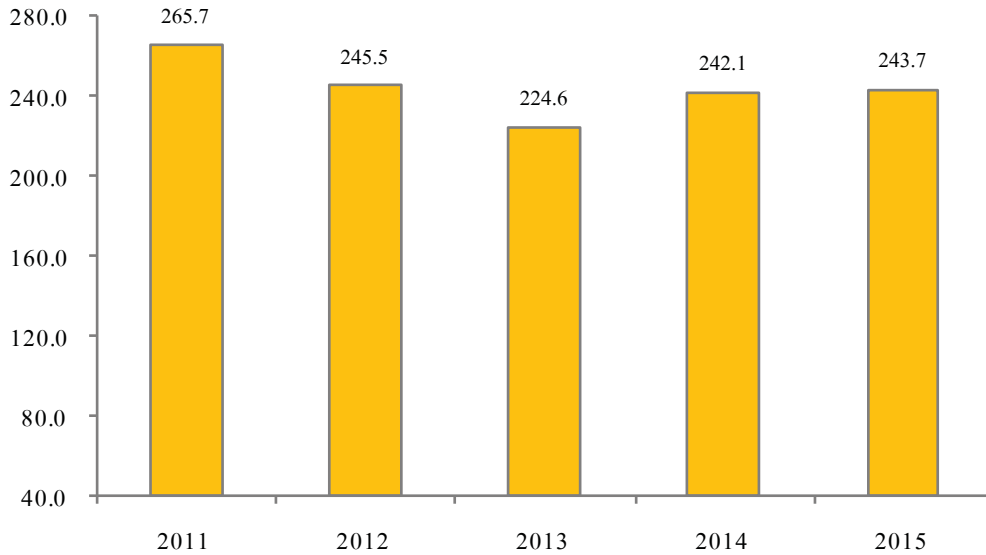

ԳՈՐԾԱԶՐԿՈՒԹՅԱՆ ՍԱԿԱՐԴԱԿԸ
UNEMPLOYMENT RATE
УРОВЕНЬ БЕЗРАБОТИЦЫ

